



## **F.T.H. UCI 5**

**MARIA JOSE HERENCIAS PALOMINO**

**ANALISTA**

**SANTANDER DE TITULIZACION, S.G.F.T, S.A.**

**CIUDAD GRUPO SANTANDER**

**28660 BOADILLA DEL MONTE**

**[marjherencias@gruposantander.com](mailto:marjherencias@gruposantander.com)**

**Tel: 912893300**



DENOMINACION DEL FONDO:

F.T.H. UCI 5

INFORMACIÓN

CORRESPONDIENTE AL:

TRIMESTRE/SEMESTRE:

17/11/2014 - 16/02/2015

AÑO:

2015

Personas que asumen la responsabilidad de esta información y cargos que ocupan:	Firma:
IGNACIO ORTEGA GAVARA - DIRECTOR GENERAL	

### I. DATOS GENERALES SOBRE EL FONDO

Fecha de Constitución del Fondo	03 junio 1999	Agencia de pago de Bonos	BANCO SANTANDER	
Fecha de Desembolso BT's	08 junio 1999	Negociación Mercado	AIAF	
Fecha Final Amortización	15 febrero 2029	Agencias de calificación	MOODY'S ESPAÑA	
Sociedad Gestora	SANTANDER DE TITULIZACION, S.G.F.T, S.A.	Calificación	Inicial	Actual
Originador Derechos Crédito	UNION DE CREDITOS INMOBILIARIOS	SERIE A	Aaa	Aa2
		SERIE B	A2	A2

## II. VALORES EMITIDOS POR EL FONDO: BONOS DE TITULIZACION

SERIES PRELACIÓN CÓDIGO ISIN	Nº BONOS	NOMINAL EN CIRCULACIÓN			
			Inicial	Actual	%Act/In
SERIE A ES0338557004	2.530	Nominal Unitario	100.000,00	5.413,31	
		Nominal Total	253.000.000,00	13.695.674,30	5,41 %
SERIE B ES0338557012	120	Nominal Unitario	100.000,00	22.083,33	
		Nominal Total	12.000.000,00	2.649.999,60	22,08 %

AMORTIZACION E INTERESES BONOS					
Actual			Próximo		
Fecha Amortización Periodo Actual 16 febrero 2015			Fecha Próximo Cupón 18 mayo 2015		
	Amortización de los Bonos	Intereses Brutos Bonos	Tipo de Interés	Importe Bruto Próximo Cupón	Importe Neto Próximo Cupón
SERIE A	266,85 €	4,42 €	0,2819 %	3,80 €	3,05 €
SERIE B	0,00 €	39,24 €	0,6823 %	37,57 €	30,06 €
Amortización devengada no pagada	0,00 €				
Amortización Calendario	NO				



### III. ACTIVOS ADQUIRIDOS POR EL FONDO: DERECHOS DE CRÉDITO

DERECHOS DE CRÉDITO	A LA EMISIÓN	SITUACIÓN ACTUAL
Número de Derechos de Crédito	5.502	914
Saldo Pendiente de Amortizar Derechos	265.000.190,10	16.345.664,41
Importes Unitarios Derechos Vivos	48.164,34	17.883,65
Tipos de Interés	5,10 %	1,79 %

TASAS DE AMORTIZACIÓN ANTICIPADA	SITUACIÓN ACTUAL
Tasa mensual actual anualizada:	3,70 %
Tasa últimos 12 meses anualizada:	4,25 %
Tasa anualizada desde Constitución del Fondo	10,98 %

MOROSIDAD ACTUAL	Hasta 1 mes	De 1 a 6 meses	Mayor de 6 meses
Deuda Vencida(Principal+Intereses)	2.279,10	472,82	23.853,98
Deuda Pendiente de vencimiento	0,00	0,00	16.324.282,24
Deuda Total	2.279,10	472,82	16.348.136,22

**F.T.H. UCI 5****INFORME TRIMESTRAL BONOS DE TITULIZACIÓN****16/02/2015**

<b>BONOS TITULIZACIÓN DE ACTIVOS. PRINCIPAL</b>	
Saldo anterior	17.020.804,40 €
Amortizaciones	675.130,50 €
Saldo actual	16.345.673,90 €
% sobre saldo inicial	6,17%
Amortización devengada no pagada	0,00 €

<b>BONOS DE TITULIZACIÓN DE ACTIVOS. INTERESES</b>	
Intereses pagados Serie A	11.182,60 €
Intereses pagados Serie B	4.708,80 €
Intereses devengados no pagados	0,00 €

<b>DATOS</b>	
Fecha de determinación	09/02/2015
Fecha de Pago de Cupón Actual	16/02/2015
Fecha de Pago de Cupón Anterior	17/11/2014
Número de días	91
Tipo de referencia (%)	0,048%
Próxima Fecha de Pago	18/05/2015

<b>VIDA RESIDUAL (AÑOS)</b>		
	<b>INICIAL</b>	<b>16/02/2015</b>
SERIE A	7,50	0,24
SERIE B	10,40	0,24

**F.T.H. UCI 5**

**INFORME TRIMESTRAL DERECHOS DE CREDITO**

**16/02/2015**

<b>DERECHOS DE CRÉDITO. PRINCIPAL</b>	
Saldo anterior	17.020.807,57 €
Amortizaciones	675.143,16 €
Saldo actual	16.345.664,41 €
Número de derechos de crédito	914
LTV	23,85%

<b>DERECHOS DE CRÉDITO. INTERESES</b>	
Intereses cobrados en el trimestre	60.341,28 €
Intereses devengados en el trimestre	71.854,79 €

<b>DERECHOS DE CRÉDITO CON RETRASOS EN EL PAGO</b>						
	<b>HASTA 30 DÍAS</b>	<b>30 A 60 DÍAS</b>	<b>60 A 90 DÍAS</b>	<b>90 A 180 DÍAS</b>	<b>180 A 365 DÍAS</b>	<b>MAS 365 DÍAS</b>
Principal	2.039,79 €	412,96 €	0,00 €	0,00 €	7.849,76 €	11.079,66 €
Intereses	239,31 €	59,86 €	0,00 €	0,00 €	1.609,55 €	3.315,01 €
Saldo de los derechos de crédito	259.682,63 €	20.983,17 €	0,00 €	0,00 €	114.098,50 €	139.940,66 €
Número de derechos de crédito	1		0	0	3	
% sobre saldo de los derechos de crédito	1,59%	0,13%	0,00%	0,00%	0,70%	0,86%

**F.T.H. UCI 5**

**ESTADO DE ORIGEN Y APLICACIÓN DE FONDOS Y CUENTA DE TESORERÍA**

**16/02/2015**

ORIGEN	733.935,43 €
<b>PRINCIPAL COBRADO</b>	
Amortización derechos de crédito	675.143,16 €
<b>INTERESES COBRADOS</b>	
Intereses reinversión	-749,01 €
Intereses de derechos de crédito	60.341,28 €
<b>JUDICIALES</b>	
<b>OTROS</b>	-800,00 €

APLICACIÓN	733.935,43 €
GASTOS ORDINARIOS	4.395,93 €
COMISION SGFT	2.333,95 €
INTERESES SERIE A	11.182,60 €
INTERESES SERIE B	4.708,80 €
AMORTIZACION A	675.130,50 €
AMORTIZACION B	0,00 €
INTS PTMO SUBORDINADO SANTANDER	2.380,30 €
INTS PTO. SUBORDINADO PARIBAS	2.380,30 €
COMISION ADMON	6.000,00 €
COMISION VARIABLE	25.423,05 €

ESTADO CUENTA DE TESORERÍA	2.650.000,00 €
<b>FONDO DE RESERVA</b>	
Saldo anterior	2.650.000,00 €
Utilizado en el período	0,00 €
Saldo actual	2.650.000,00 €

**F.T.H. UCI 5**

**MEJORA CREDITICIA Y PRÉSTAMO SUBORDINADO**

**16/02/2015**

<b>MEJORA DE CRÉDITO</b>		
<b>CONCEPTOS</b>	<b>INICIAL</b>	<b>16/02/2015</b>
EMISIÓN SUBORDINADA	4,53 %	16,21%
FONDO DE RESERVA	5.565.000,00 € (2,10 %)	2.650.000,00 € 16,21%

<b>PRÉSTAMOS SUBORDINADOS</b>		
<b>CONCEPTOS</b>	<b>INICIAL</b>	<b>16/02/2015</b>
PRESTAMO SUBORDINADO A SANTANDER		
Saldo vivo	3.220.523,36 €	1.326.021,73 €
Tipo de interés	3,620 %	0,69%
PRESTAMO SUBORDINADO A PARIBAS		
Saldo vivo	3.220.523,36 €	1.326.021,72 €
Tipo de interés	3,620 %	0,69%



## F.T.H. UCI 5

### DEFINICIONES

**FECHA DE DETERMINACIÓN** Será la fecha en que la Sociedad Gestora, en nombre del Fondo, realizará los cálculos necesarios para distribuir los fondos disponibles existentes a dicha fecha, de acuerdo con el orden de prelación de pagos descrito en el Folleto Informativo. Todos los datos de los Activos Titulizados (Saldo Vivo DC's, tablas de morosidad, propiedades transitorias, datos estadísticos, etc.) están referidos a dicha fecha.

**ADJUDICADOS** Bienes en el activo del Fondo como consecuencia de un proceso judicial o extrajudicial.

**FONDO DE TITULIZACIÓN HIPOTECARIA  
UCI 5**

**INFORME HISTORICO DE MOROSIDAD**

DÍAS EN MORA	nov-13	feb-14	may-14	ago-14	nov-14	feb-15
0 a 30 días	3,643%	2,247%	4,287%	0,874%	0,593%	1,589%
30 a 60 días	0,575%	0,490%	0,437%	0,136%	0,548%	0,128%
60 a 90 días	0,000%	0,157%	0,744%	0,000%	0,000%	0,000%
90 a 180 días	0,347%	0,181%	0,577%	0,627%	0,000%	0,000%
180 a 365 días	0,000%	0,000%	0,188%	0,358%	0,822%	0,698%
> 365 días	0,915%	0,946%	0,983%	0,684%	0,758%	0,856%

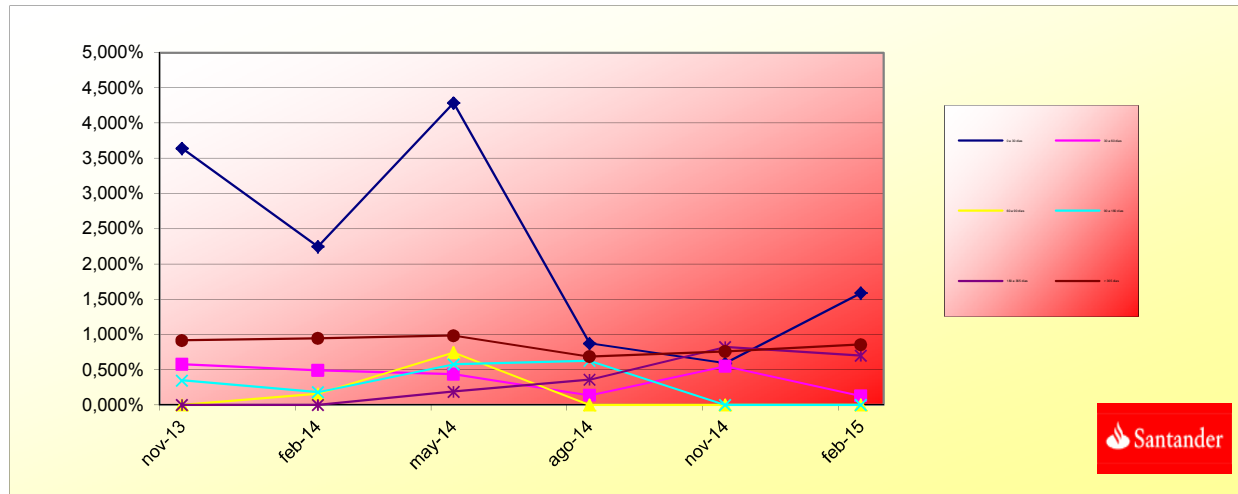

**FONDO DE TITULIZACIÓN HIPOTECARIA  
UCI 5**

**INFORMACIÓN RELATIVA A LOS TRIGGERS**

**TRIGGERS BONOS**

<b>1. SI 1.a) ES MAYOR QUE 1.b) NO SE AMORTIZA LA SERIE B:</b>	
1.a) MOROSIDAD SUPERIOR A 90 DÍAS	254.039,16 €
1.b) 7% SALDO VIVO PARTICIPACIONES HIPOTECARIAS	1.144.196,51 €

**TRIGGERS FONDO DE RESERVA**

<b>1. SI 1.a) ES MAYOR QUE 1.b) NO SE AMORTIZA EL FONDO DE RESERVA:</b>	
1.a) MOROSIDAD DE LAS PH'S SUPERIOR A 90 DÍAS	N/A
1.b) 3% SALDO VIVO PARTICIPACIONES HIPOTECARIAS	N/A
<b>2. SI 2.a) ES MENOR QUE 2.b) NO SE AMORTIZA EL FONDO DE RESERVA:</b>	
2.a) TIPO DE INTERÉS MEDIO PONDERADO DE LAS PARTICIPACIONES HIPOTECARIAS	N/A
2.b) TIPO DE INTERÉS MEDIO PONDERADO BONOS A Y B + 0,25%	N/A
<b>3. SI 3.a) ES MAYOR QUE 3.b) NO SE AMORTIZA EL FONDO DE RESERVA:</b>	
3.a) SALDO DE FALLIDOS	N/A
3.b) 0,025% SALDO INICIAL PH'S * N/A FECHAS DE PAGO	N/A

**EL FONDO DE RESERVA SE ENCUENTRA EN SU NIVEL MINIMO REQUERIDO DEL 1% DEL SALDO INICIAL DE PH'S**

**FONDO DE TITULIZACIÓN HIPOTECARIA  
UCI 5**

L.T.V.

LTV (%)	OUTS. BALANC	% OUTSTANDING	LOANS	% LOANS
	SALDOS VIVOS	% SALDOS VIVOS	Nº. DE PRESTAMOS	% Nº DE PRESTAMOS
<b>0,00-9,99</b>	868.427,95	5,3129%	168	18,3807%
<b>10,00 - 19,99</b>	2.946.415,90	18,0257%	269	29,4311%
<b>20,00 - 29,99</b>	2.984.596,43	18,2593%	131	14,3326%
<b>30,00 - 39,99</b>	4.661.187,36	28,5164%	186	20,3501%
<b>40,00 - 49,99</b>	4.567.098,27	27,9407%	149	16,3020%
<b>50,00 - 59,99</b>	269.066,66	1,6461%	10	1,0941%
<b>60,00 - 70,00</b>	48.871,84	0,2990%	1	0,1094%

**F.T.H.: UCI 5**

**CONTRAPARTES**

<b>Contrato</b>	<b>Contraparte</b>	<b>Agencia</b>	<b>Rating mínimo exigido</b>	<b>Rating actual</b>
Cuenta de Tesorería	Banco Santander S.A.	Moody's	C/P: P-1	P-2

**Comentarios**

LA CONTRAPARTE NO TIENE EL RATING MÍNIMO EXIGIDO. SE HA TRASLADADO LA CUENTA DE TESORERÍA A UNA CONTRAPARTE CON EL RATING MÍNIMO EXIGIDO

**UCI 5**

4,25%

Date	Real Outstanding	0,96%		Average Single monthly mortality	CPR	Monthly Single monthly mortality	CPR	
		Prepayment vector	Remaining at the end of the month					
	265.000.190,1		100,00%	100,00%				
julio-99	264.353.986,2	261.013.400,2	99,04%	98,74%	1,26%	14,15%	1,26%	14,15%
agosto-99	263.705.035,9	257.903.244,9	98,08%	97,80%	1,11%	12,50%	0,95%	10,81%
septiembre-99	263.053.327,6	256.480.934,6	97,13%	97,50%	0,84%	9,63%	0,31%	3,60%
octubre-99	262.398.849,6	254.314.688,6	96,20%	96,92%	0,78%	8,96%	0,60%	6,94%
noviembre-99	261.741.590,0	252.653.080,9	95,27%	96,53%	0,70%	8,13%	0,40%	4,74%
diciembre-99	261.081.537,0	249.659.606,1	94,35%	95,63%	0,74%	8,56%	0,93%	10,66%
enero-00	260.419.897,8	247.491.249,5	93,44%	95,04%	0,72%	8,36%	0,62%	7,15%
febrero-00	259.755.446,6	245.717.575,5	92,54%	94,60%	0,69%	8,00%	0,46%	5,41%
marzo-00	259.088.171,5	243.447.809,7	91,65%	93,96%	0,69%	7,97%	0,67%	7,73%
abril-00	258.418.060,5	240.457.172,0	90,76%	93,05%	0,72%	8,28%	0,97%	11,06%
mayo-00	257.745.101,5	238.473.761,8	89,89%	92,52%	0,70%	8,13%	0,57%	6,58%
junio-00	257.069.282,4	236.040.146,9	89,02%	91,82%	0,71%	8,18%	0,76%	8,75%
julio-00	256.390.750,2	233.330.106,1	88,16%	91,01%	0,72%	8,33%	0,89%	10,13%
agosto-00	255.709.334,2	231.317.292,6	87,31%	90,46%	0,71%	8,23%	0,60%	6,95%
septiembre-00	255.025.022,2	229.266.542,5	86,47%	89,90%	0,71%	8,17%	0,62%	7,20%
octubre-00	254.337.801,8	227.277.014,1	85,64%	89,36%	0,70%	8,09%	0,60%	6,97%
noviembre-00	253.647.660,8	225.218.773,1	84,81%	88,79%	0,70%	8,05%	0,64%	7,37%
diciembre-00	252.954.586,7	222.849.442,2	83,99%	88,10%	0,70%	8,10%	0,78%	8,98%
enero-01	252.258.993,8	219.871.311,8	83,18%	87,16%	0,72%	8,31%	1,06%	12,05%
febrero-01	251.560.444,6	217.695.642,5	82,38%	86,54%	0,72%	8,31%	0,71%	8,25%
marzo-01	250.858.926,6	215.432.234,4	81,59%	85,88%	0,72%	8,33%	0,76%	8,78%
abril-01	250.154.427,1	212.536.457,5	80,80%	84,96%	0,74%	8,51%	1,07%	12,07%
mayo-01	249.446.933,5	209.818.457,4	80,02%	84,11%	0,75%	8,63%	1,00%	11,35%
junio-01	248.736.433,1	206.739.491,5	79,25%	83,12%	0,77%	8,83%	1,19%	13,34%
julio-01	248.023.060,0	203.095.332,4	78,48%	81,89%	0,80%	9,15%	1,48%	16,38%
agosto-01	247.306.655,1	200.264.043,8	77,73%	80,98%	0,81%	9,28%	1,11%	12,52%
septiembre-01	246.587.205,5	198.420.530,8	76,98%	80,47%	0,80%	9,21%	0,63%	7,32%
octubre-01	245.864.698,2	195.833.760,9	76,24%	79,65%	0,81%	9,29%	1,01%	11,51%
noviembre-01	245.139.120,3	193.484.003,6	75,50%	78,93%	0,81%	9,33%	0,91%	10,36%
diciembre-01	244.410.458,7	190.106.061,4	74,77%	77,78%	0,83%	9,56%	1,45%	16,11%
enero-02	243.679.232,8	187.678.028,1	74,05%	77,02%	0,84%	9,61%	0,98%	11,16%
febrero-02	242.944.899,3	185.061.871,5	73,34%	76,17%	0,85%	9,70%	1,10%	12,39%
marzo-02	242.207.444,8	181.647.819,3	72,63%	75,00%	0,87%	9,93%	1,55%	17,05%
abril-02	241.466.856,1	178.351.253,9	71,93%	73,86%	0,89%	10,14%	1,51%	16,73%
mayo-02	240.723.120,0	174.919.259,5	71,24%	72,66%	0,91%	10,37%	1,62%	17,81%
junio-02	239.976.222,9	171.288.232,4	70,55%	71,38%	0,93%	10,63%	1,77%	19,30%
julio-02	239.227.731,7	168.000.812,5	69,87%	70,23%	0,95%	10,83%	1,61%	17,72%
agosto-02	238.476.059,3	165.450.625,4	69,20%	69,38%	0,96%	10,90%	1,21%	13,57%
septiembre-02	237.721.192,4	163.236.867,0	68,53%	68,67%	0,96%	10,92%	1,02%	11,63%
octubre-02	236.963.117,3	161.039.181,7	67,87%	67,96%	0,96%	10,94%	1,03%	11,69%
noviembre-02	236.201.820,3	159.057.604,1	67,21%	67,34%	0,96%	10,93%	0,91%	10,41%
diciembre-02	235.437.287,9	156.488.093,0	66,56%	66,47%	0,97%	11,02%	1,30%	14,49%
enero-03	234.669.893,6	154.282.351,2	65,92%	65,74%	0,97%	11,05%	1,09%	12,29%

Date	Real Outstanding	0,96%		Average Single monthly mortality	CPR	Monthly Single monthly mortality	CPR	
		Prepayment vector	Remaining at the end of the month					
								4,25%
febrero-03	233.899.237,9	151.506.462,2	65,29%	64,77%	0,98%	11,17%	1,48%	16,34%
marzo-03	233.125.307,0	148.727.230,4	64,66%	63,80%	0,99%	11,30%	1,51%	16,67%
abril-03	232.348.086,8	146.215.615,1	64,03%	62,93%	1,00%	11,38%	1,36%	15,15%
mayo-03	231.567.563,5	143.479.637,3	63,42%	61,96%	1,01%	11,50%	1,54%	17,00%
junio-03	230.783.722,9	140.702.135,4	62,80%	60,97%	1,03%	11,64%	1,60%	17,62%
julio-03	229.998.623,8	137.162.888,3	62,20%	59,64%	1,05%	11,89%	2,18%	23,27%
agosto-03	229.210.188,1	133.747.799,5	61,60%	58,35%	1,07%	12,13%	2,15%	23,00%
septiembre-03	228.418.401,6	130.947.326,4	61,00%	57,33%	1,09%	12,27%	1,75%	19,14%
octubre-03	227.623.249,9	127.272.068,0	60,42%	55,91%	1,11%	12,56%	2,47%	25,90%
noviembre-03	226.824.718,9	123.286.705,2	59,83%	54,35%	1,14%	12,89%	2,79%	28,79%
diciembre-03	226.022.794,1	120.012.588,8	59,26%	53,10%	1,17%	13,12%	2,31%	24,46%
enero-04	225.218.267,8	117.053.168,8	58,69%	51,97%	1,18%	13,31%	2,12%	22,65%
febrero-04	224.410.322,2	115.078.520,2	58,12%	51,28%	1,19%	13,33%	1,33%	14,87%
marzo-04	223.598.942,9	112.415.752,4	57,56%	50,28%	1,20%	13,48%	1,96%	21,14%
abril-04	222.784.115,2	110.174.701,8	57,00%	49,45%	1,21%	13,56%	1,64%	17,95%
mayo-04	221.965.824,5	107.622.167,6	56,45%	48,49%	1,22%	13,69%	1,96%	21,11%
junio-04	221.144.056,1	104.717.994,6	55,91%	47,35%	1,24%	13,89%	2,34%	24,71%
julio-04	220.323.291,5	102.363.258,3	55,37%	46,46%	1,25%	14,00%	1,88%	20,41%
agosto-04	219.499.038,7	100.064.133,0	54,84%	45,59%	1,26%	14,10%	1,88%	20,36%
septiembre-04	218.671.282,7	98.428.470,1	54,31%	45,01%	1,26%	14,11%	1,26%	14,14%
octubre-04	217.840.008,9	96.233.838,6	53,78%	44,18%	1,27%	14,20%	1,86%	20,14%
noviembre-04	217.005.202,1	94.758.562,0	53,27%	43,67%	1,27%	14,18%	1,15%	13,00%
diciembre-04	216.166.847,4	92.484.371,8	52,75%	42,78%	1,28%	14,30%	2,02%	21,73%
enero-05	215.328.250,6	90.417.486,9	52,24%	41,99%	1,29%	14,39%	1,85%	20,11%
febrero-05	214.486.089,7	88.331.108,7	51,74%	41,18%	1,30%	14,49%	1,92%	20,79%
marzo-05	213.640.349,7	86.068.896,1	51,24%	40,29%	1,31%	14,62%	2,18%	23,20%
abril-05	212.791.015,3	84.072.439,5	50,75%	39,51%	1,32%	14,72%	1,93%	20,85%
mayo-05	211.938.071,2	81.894.420,0	50,26%	38,64%	1,33%	14,85%	2,20%	23,42%
junio-05	211.081.502,1	79.530.987,7	49,77%	37,68%	1,35%	15,01%	2,49%	26,13%
julio-05	210.228.080,2	78.139.862,7	49,29%	37,17%	1,35%	15,01%	1,35%	15,05%
agosto-05	209.371.031,1	76.205.933,6	48,82%	36,40%	1,36%	15,12%	2,08%	22,25%
septiembre-05	208.510.339,7	74.860.166,0	48,35%	35,90%	1,36%	15,12%	1,36%	15,16%
octubre-05	207.645.990,2	72.931.928,1	47,88%	35,12%	1,37%	15,23%	2,17%	23,15%
noviembre-05	206.777.967,3	71.286.868,8	47,42%	34,48%	1,37%	15,29%	1,85%	20,03%
diciembre-05	205.906.255,3	69.528.590,7	46,96%	33,77%	1,38%	15,38%	2,05%	22,04%
enero-06	205.033.628,0	68.235.195,8	46,51%	33,28%	1,38%	15,39%	1,44%	16,00%
febrero-06	204.157.292,1	66.446.036,5	46,06%	32,55%	1,39%	15,50%	2,20%	23,47%
marzo-06	203.277.231,7	65.146.093,0	45,62%	32,05%	1,40%	15,51%	1,53%	16,91%
abril-06	202.393.431,0	63.564.098,9	45,18%	31,41%	1,40%	15,59%	2,00%	21,55%
mayo-06	201.505.874,2	62.426.386,6	44,74%	30,98%	1,40%	15,58%	1,36%	15,12%
junio-06	200.614.545,3	61.098.222,6	44,31%	30,46%	1,41%	15,62%	1,69%	18,52%
julio-06	199.723.488,6	59.978.865,1	43,88%	30,03%	1,41%	15,62%	1,39%	15,50%
agosto-06	198.828.644,9	59.075.688,1	43,46%	29,71%	1,40%	15,58%	1,06%	12,03%
septiembre-06	197.929.998,2	58.383.870,3	43,04%	29,50%	1,39%	15,50%	0,72%	8,33%
octubre-06	197.027.532,2	57.611.065,2	42,62%	29,24%	1,39%	15,44%	0,87%	9,97%
noviembre-06	196.121.230,7	56.814.660,6	42,21%	28,97%	1,38%	15,38%	0,93%	10,57%
diciembre-06	195.211.077,4	55.845.313,7	41,81%	28,61%	1,38%	15,37%	1,25%	13,99%
enero-07	194.301.305,5	54.966.798,6	41,40%	28,29%	1,38%	15,34%	1,11%	12,56%
febrero-07	193.387.667,0	53.889.758,7	41,00%	27,87%	1,38%	15,35%	1,50%	16,55%
marzo-07	192.470.145,5	52.978.863,2	40,61%	27,53%	1,38%	15,33%	1,22%	13,71%
abril-07	191.548.724,5	52.182.528,3	40,22%	27,24%	1,37%	15,30%	1,03%	11,68%
mayo-07	190.623.387,6	51.279.341,8	39,83%	26,90%	1,37%	15,28%	1,25%	14,05%
junio-07	189.694.117,9	50.018.067,9	39,44%	26,37%	1,38%	15,35%	1,98%	21,35%

Date	Real Outstanding	0,96%		Average Single monthly mortality	CPR	Monthly Single monthly mortality	4,25%	
		Prepayment vector	Remaining at the end of the month				CPR	
								CPR
julio-07	188.770.434,1	49.383.970,4	39,06%	26,16%	1,37%	15,29%	0,78%	9,02%
agosto-07	187.842.824,6	48.690.936,0	38,69%	25,92%	1,37%	15,24%	0,92%	10,46%
septiembre-07	186.911.272,7	48.143.078,1	38,31%	25,76%	1,36%	15,16%	0,63%	7,33%
octubre-07	185.975.761,8	47.614.819,1	37,94%	25,60%	1,35%	15,08%	0,60%	6,96%
noviembre-07	185.036.275,0	46.977.478,4	37,58%	25,39%	1,35%	15,03%	0,84%	9,60%
diciembre-07	184.092.795,3	46.071.049,9	37,22%	25,03%	1,35%	15,04%	1,43%	15,84%
enero-08	183.163.640,0	45.357.426,9	36,86%	24,76%	1,35%	15,01%	1,05%	11,89%
febrero-08	182.230.535,9	44.809.637,5	36,50%	24,59%	1,34%	14,94%	0,70%	8,10%
marzo-08	181.293.466,0	44.216.232,1	36,15%	24,39%	1,33%	14,89%	0,81%	9,35%
abril-08	180.352.413,5	43.469.446,6	35,80%	24,10%	1,33%	14,88%	1,18%	13,23%
mayo-08	179.407.361,6	42.897.712,5	35,46%	23,91%	1,33%	14,83%	0,80%	9,14%
junio-08	178.458.293,3	42.147.278,9	35,11%	23,62%	1,33%	14,82%	1,23%	13,77%
julio-08	177.517.804,9	41.602.305,7	34,78%	23,44%	1,32%	14,76%	0,77%	8,86%
agosto-08	176.573.319,5	40.960.135,8	34,44%	23,20%	1,32%	14,73%	1,02%	11,54%
septiembre-08	175.624.820,0	40.490.560,5	34,11%	23,06%	1,31%	14,67%	0,61%	7,11%
octubre-08	174.672.289,5	40.107.446,3	33,78%	22,96%	1,31%	14,58%	0,41%	4,76%
noviembre-08	173.715.710,6	39.597.674,6	33,45%	22,79%	1,30%	14,53%	0,73%	8,39%
diciembre-08	172.755.066,3	39.178.088,7	33,13%	22,68%	1,29%	14,46%	0,51%	5,94%
enero-09	171.797.806,3	38.706.315,0	32,81%	22,53%	1,29%	14,40%	0,65%	7,57%
febrero-09	170.836.477,9	38.329.263,7	32,49%	22,44%	1,28%	14,32%	0,42%	4,89%
marzo-09	169.871.063,9	37.916.294,6	32,18%	22,32%	1,27%	14,26%	0,52%	6,01%
abril-09	168.901.546,9	37.603.809,8	31,87%	22,26%	1,26%	14,17%	0,25%	3,02%
mayo-09	167.927.909,4	37.252.714,2	31,56%	22,18%	1,26%	14,09%	0,36%	4,23%
junio-09	166.950.134,0	36.856.641,4	31,26%	22,08%	1,25%	14,02%	0,48%	5,65%
julio-09	165.980.411,5	36.389.069,9	30,96%	21,92%	1,25%	13,97%	0,69%	7,99%
agosto-09	165.006.567,7	36.017.087,7	30,66%	21,83%	1,24%	13,90%	0,44%	5,13%
septiembre-09	164.028.585,1	35.618.461,1	30,36%	21,71%	1,23%	13,84%	0,52%	6,03%
octubre-09	163.046.446,0	35.235.370,7	30,07%	21,61%	1,23%	13,78%	0,48%	5,61%
noviembre-09	162.060.132,9	34.880.086,1	29,78%	21,52%	1,22%	13,71%	0,41%	4,76%
diciembre-09	161.069.627,9	34.232.283,8	29,49%	21,25%	1,22%	13,71%	1,25%	14,05%
enero-10	160.088.816,9	33.803.668,5	29,21%	21,12%	1,22%	13,67%	0,65%	7,49%
febrero-10	159.103.837,5	33.397.900,7	28,93%	20,99%	1,21%	13,61%	0,59%	6,84%
marzo-10	158.114.671,8	33.044.002,3	28,65%	20,90%	1,21%	13,55%	0,44%	5,16%
abril-10	157.121.302,3	32.646.459,1	28,37%	20,78%	1,20%	13,50%	0,58%	6,72%
mayo-10	156.123.710,9	32.239.836,4	28,10%	20,65%	1,20%	13,45%	0,61%	7,13%
junio-10	155.121.879,7	31.934.481,1	27,83%	20,59%	1,19%	13,38%	0,31%	3,63%
julio-10	154.140.242,3	31.519.729,7	27,56%	20,45%	1,19%	13,34%	0,67%	7,75%
agosto-10	153.154.432,9	31.170.803,3	27,29%	20,35%	1,18%	13,29%	0,47%	5,50%
septiembre-10	152.164.433,8	30.851.818,8	27,03%	20,28%	1,18%	13,22%	0,38%	4,46%
octubre-10	151.170.227,2	30.477.131,0	26,77%	20,16%	1,17%	13,18%	0,56%	6,57%
noviembre-10	150.171.795,2	30.079.763,9	26,51%	20,03%	1,17%	13,14%	0,65%	7,50%
diciembre-10	149.169.119,9	29.766.288,9	26,26%	19,95%	1,16%	13,08%	0,38%	4,43%
enero-11	148.178.674,7	29.343.246,4	26,00%	19,80%	1,16%	13,05%	0,76%	8,77%
febrero-11	147.184.020,2	28.899.715,1	25,75%	19,64%	1,16%	13,02%	0,85%	9,69%
marzo-11	146.185.138,4	28.477.477,3	25,50%	19,48%	1,15%	13,00%	0,79%	9,05%
abril-11	145.182.011,3	28.149.264,4	25,26%	19,39%	1,15%	12,95%	0,47%	5,49%
mayo-11	144.174.621,0	27.875.506,2	25,01%	19,33%	1,14%	12,88%	0,28%	3,32%
junio-11	143.162.949,2	27.531.658,58	24,77%	19,23%	1,14%	12,84%	0,54%	6,24%
julio-11	142.167.173,2	27.255.890,1	24,53%	19,17%	1,13%	12,78%	0,31%	3,64%
agosto-11	141.167.165,0	26.968.593,2	24,30%	19,10%	1,13%	12,72%	0,35%	4,16%
septiembre-11	140.162.906,8	26.647.535,6	24,06%	19,01%	1,12%	12,67%	0,48%	5,64%
octubre-11	139.154.380,6	26.327.911,16	23,83%	18,92%	1,12%	12,63%	0,48%	5,65%
noviembre-11	138.141.568,1	25.988.413,2	23,60%	18,81%	1,11%	12,59%	0,57%	6,58%
diciembre-11	137.124.451,1	25.713.640,1	23,37%	18,75%	1,11%	12,53%	0,32%	3,81%
enero-12	136.120.474,7	25.369.483,3	23,15%	18,64%	1,11%	12,50%	0,61%	7,09%
febrero-12	135.112.231,4	25.115.766,4	22,92%	18,59%	1,10%	12,44%	0,26%	3,09%
marzo-12	134.099.703,1	24.839.130,0	22,70%	18,52%	1,10%	12,39%	0,35%	4,17%
abril-12	133.082.871,5	24.505.817,9	22,48%	18,41%	1,09%	12,35%	0,59%	6,83%
mayo-12	132.061.718,4	24.257.625,0	22,27%	18,37%	1,09%	12,29%	0,25%	2,93%
junio-12	131.036.225,4	23.955.207,3	22,05%	18,28%	1,08%	12,25%	0,47%	5,54%
julio-12	130.063.386,4	23.679.833,1	21,84%	18,21%	1,08%	12,21%	0,41%	4,81%
agosto-12	129.086.412,9	23.395.664,5	21,63%	18,12%	1,08%	12,17%	0,45%	5,29%
septiembre-12	128.105.287,2	23.171.600,9	21,42%	18,09%	1,07%	12,11%	0,20%	2,36%
octubre-12	127.119.991,7	22.937.845,1	21,21%	18,04%	1,06%	12,05%	0,24%	2,86%
noviembre-12	126.130.508,7	22.711.275,6	21,01%	18,01%	1,06%	12,00%	0,21%	2,50%
diciembre-12	125.136.820,4	22.409.282,2	20,81%	17,91%	1,06%	11,96%	0,55%	6,36%
enero-13	124.210.241,9	22.167.015,9	20,61%	17,85%	1,05%	11,92%	0,34%	4,04%
febrero-13	123.279.725,4	21.890.813,7	20,41%	17,76%	1,05%	11,88%	0,50%	5,84%
marzo-13	122.345.254,3	21.597.147,4	20,21%	17,65%	1,05%	11,85%	0,59%	6,83%
abril-13	121.406.811,6	21.273.431,4	20,02%	17,52%	1,04%	11,83%	0,74%	8,50%
mayo-13	120.464.380,6	21.038.408,5	19,82%	17,46%	1,04%	11,78%	0,33%	3,90%
junio-13	119.517.944,2	20.781.210,7	19,63%	17,39%	1,04%	11,75%	0,44%	5,16%
julio-13	118.622.810,7	20.542.075,2	19,44%	17,32%	1,03%	11,71%	0,40%	4,75%
agosto-13	117.723.872,9	20.299.452,5	19,26%	17,24%	1,03%	11,67%	0,43%	5,00%
septiembre-13	116.821.114,5	20.062.737,1	19,07%	17,17%	1,02%	11,63%	0,40%	4,72%
octubre-13	115.914.519,5	19.865.542,3	18,89%	17,14%	1,02%	11,58%	0,21%	2,47%
noviembre-13	115.004.071,5	19.664.152,8	18,70%	17,10%	1,02%	11,53%	0,23%	2,73%



Date	Real Outstanding	0,96%		Average Single monthly mortality	CPR	Monthly Single monthly mortality	CPR	
		Prepayment vector	Remaining at the end of the month					
								4,25%
diciembre-13	114.089.754,0	19.377.522,1	18,52%	16,98%	1,01%	11,51%	0,67%	7,73%
enero-14	113.181.065,4	19.172.408,3	18,34%	16,94%	1,01%	11,46%	0,26%	3,12%
febrero-14	112.268.514,9	18.965.305,5	18,17%	16,89%	1,01%	11,42%	0,28%	3,26%
marzo-14	111.352.086,0	18.721.830,0	17,99%	16,81%	1,00%	11,39%	0,47%	5,51%
abril-14	110.431.762,3	18.489.368,4	17,82%	16,74%	1,00%	11,35%	0,42%	4,91%
mayo-14	109.507.527,2	18.294.301,7	17,65%	16,71%	0,99%	11,30%	0,22%	2,61%
junio-14	108.579.364,2	18.076.309,1	17,48%	16,65%	0,99%	11,27%	0,35%	4,08%
julio-14	107.651.702,0	17.864.656,4	17,31%	16,59%	0,99%	11,23%	0,32%	3,76%
agosto-14	106.720.097,2	17.655.015,2	17,14%	16,54%	0,98%	11,19%	0,31%	3,67%
septiembre-14	105.784.533,1	17.420.267,7	16,98%	16,47%	0,98%	11,16%	0,46%	5,35%
octubre-14	104.844.992,9	17.229.120,2	16,81%	16,43%	0,98%	11,11%	0,21%	2,50%
noviembre-14	103.901.459,6	17.020.807,6	16,65%	16,38%	0,97%	11,07%	0,31%	3,68%
diciembre-14	102.953.916,3	16.786.363,5	16,49%	16,30%	0,97%	11,04%	0,47%	5,49%
enero-15	102.012.202,6	16.550.499,6	16,33%	16,22%	0,97%	11,02%	0,49%	5,78%
febrero-15	101.066.486,6	16.345.664,41	16,17%	16,17%	0,96%	10,98%	0,31%	3,70%

## UCI 5

DEAL 265.000.000  
 MEZZ. DECLINN 8,00%  
 MEZZ. STOPS DECLINN 1,00%  
 VIDA RESIDUAL DESDE 08/02/2015

					0,24		0,24
FECHA	PRINCIPAL AVAILABLE	SENIOR NOTES	MEZZANIE NOTES	SERIE A PRINCIPAL	VIDA MEDIA	SERIE B PRINCIPAL	VIDA MEDIA
		253.000.000,00	12.000.000,00				
08/07/1999	0,00	253.000.000,00	12.000.000,00	0,00	0,00	0,00	0,00
08/08/1999	0,00	253.000.000,00	12.000.000,00	0,00	0,00	0,00	0,00
08/09/1999	0,00	253.000.000,00	12.000.000,00	0,00	0,00	0,00	0,00
08/10/1999	0,00	253.000.000,00	12.000.000,00	0,00	0,00	0,00	0,00
08/11/1999	15.638.121,47	253.000.000,00	12.000.000,00	15.638.121,47	-87.119.974.685,76	0,00	0,00
08/12/1999	0,00	237.361.878,53	12.000.000,00	0,00	0,00	0,00	0,00
08/01/2000	0,00	237.361.878,53	12.000.000,00	0,00	0,00	0,00	0,00
08/02/2000	8.982.957,05	237.361.878,53	12.000.000,00	8.982.957,05	-49.217.621.664,67	0,00	0,00
08/03/2000	0,00	228.378.921,49	12.000.000,00	0,00	0,00	0,00	0,00
08/04/2000	0,00	228.378.921,49	12.000.000,00	0,00	0,00	0,00	0,00
08/05/2000	8.694.659,06	228.378.921,49	12.000.000,00	8.694.659,06	-46.855.517.664,60	0,00	0,00
08/06/2000	0,00	219.684.262,43	12.000.000,00	0,00	0,00	0,00	0,00
08/07/2000	0,00	219.684.262,43	12.000.000,00	0,00	0,00	0,00	0,00
08/08/2000	8.415.949,56	219.684.262,43	12.000.000,00	8.415.949,56	-44.579.284.795,16	0,00	0,00
08/09/2000	0,00	211.268.312,87	12.000.000,00	0,00	0,00	0,00	0,00
08/10/2000	0,00	211.268.312,87	12.000.000,00	0,00	0,00	0,00	0,00
08/11/2000	8.145.847,91	211.268.312,87	12.000.000,00	8.145.847,91	-42.399.138.369,73	0,00	0,00
08/12/2000	0,00	203.122.464,96	12.000.000,00	0,00	0,00	0,00	0,00
08/01/2001	0,00	203.122.464,96	12.000.000,00	0,00	0,00	0,00	0,00
08/02/2001	7.883.386,48	203.122.464,96	12.000.000,00	7.883.386,48	-40.307.755.061,06	0,00	0,00
08/03/2001	0,00	195.239.078,49	12.000.000,00	0,00	0,00	0,00	0,00
08/04/2001	0,00	195.239.078,49	12.000.000,00	0,00	0,00	0,00	0,00
08/05/2001	7.629.276,80	195.239.078,49	12.000.000,00	7.629.276,80	-38.329.486.651,27	0,00	0,00
08/06/2001	0,00	187.609.801,68	12.000.000,00	0,00	0,00	0,00	0,00
08/07/2001	0,00	187.609.801,68	12.000.000,00	0,00	0,00	0,00	0,00
08/08/2001	7.383.021,24	187.609.801,68	12.000.000,00	7.383.021,24	-36.413.060.761,20	0,00	0,00
08/09/2001	0,00	180.226.780,44	12.000.000,00	0,00	0,00	0,00	0,00
08/10/2001	0,00	180.226.780,44	12.000.000,00	0,00	0,00	0,00	0,00
08/11/2001	7.144.387,16	180.226.780,44	12.000.000,00	7.144.387,16	-34.578.833.833,55	0,00	0,00
08/12/2001	0,00	173.082.393,29	12.000.000,00	0,00	0,00	0,00	0,00
08/01/2002	0,00	173.082.393,29	12.000.000,00	0,00	0,00	0,00	0,00
08/02/2002	6.912.359,02	173.082.393,29	12.000.000,00	6.912.359,02	-32.819.880.619,47	0,00	0,00
08/03/2002	0,00	166.170.034,27	12.000.000,00	0,00	0,00	0,00	0,00
08/04/2002	0,00	166.170.034,27	12.000.000,00	0,00	0,00	0,00	0,00
08/05/2002	6.687.822,40	166.170.034,27	12.000.000,00	6.687.822,40	-31.158.564.581,95	0,00	0,00
08/06/2002	0,00	159.482.211,86	12.000.000,00	0,00	0,00	0,00	0,00
08/07/2002	0,00	159.482.211,86	12.000.000,00	0,00	0,00	0,00	0,00
08/08/2002	6.468.340,04	159.482.211,86	12.000.000,00	6.468.340,04	-29.540.908.949,88	0,00	0,00
08/09/2002	0,00	153.013.871,83	12.000.000,00	0,00	0,00	0,00	0,00
08/10/2002	0,00	153.013.871,83	12.000.000,00	0,00	0,00	0,00	0,00
08/11/2002	6.256.718,50	153.013.871,83	12.000.000,00	6.016.507,63	-26.923.871.649,81	240.210,86	-1.074.943.617,93
08/12/2002	0,00	146.997.364,20	11.759.789,14	0,00	0,00	0,00	0,00
08/01/2003	0,00	146.997.364,20	11.759.789,14	0,00	0,00	0,00	0,00
08/02/2003	6.052.150,84	146.997.364,20	11.759.789,14	5.603.843,37	-24.561.645.485,10	448.307,47	-1.964.931.638,81
08/03/2003	0,00	141.393.520,83	11.311.481,67	0,00	0,00	0,00	0,00

FECHA	PRINCIPAL AVAILABLE	SENIOR NOTES	MEZZANIE NOTES	SERIE A PRINCIPAL	VIDA MEDIA	SERIE B PRINCIPAL	VIDA MEDIA
08/04/2003	0,00	141.393.520,83	11.311.481,67	0,00	0,00	0,00	0,00
08/05/2003	5.854.114,01	141.393.520,83	11.311.481,67	5.420.475,94	-23.275.523.670,81	433.638,07	-1.862.041.893,66
08/06/2003	0,00	135.973.044,89	10.877.843,59	0,00	0,00	0,00	0,00
08/07/2003	0,00	135.973.044,89	10.877.843,59	0,00	0,00	0,00	0,00
08/08/2003	5.659.839,49	135.973.044,89	10.877.843,59	5.240.592,12	-22.020.968.090,96	419.247,37	-1.761.677.447,28
08/09/2003	0,00	130.732.452,77	10.458.596,22	0,00	0,00	0,00	0,00
08/10/2003	0,00	130.732.452,77	10.458.596,22	0,00	0,00	0,00	0,00
08/11/2003	5.472.870,14	130.732.452,77	10.458.596,22	5.067.472,35	-20.827.311.365,69	405.397,79	-1.666.184.909,26
08/12/2003	0,00	125.664.980,42	10.053.198,43	0,00	0,00	0,00	0,00
08/01/2004	0,00	125.664.980,42	10.053.198,43	0,00	0,00	0,00	0,00
08/02/2004	5.291.971,33	125.664.980,42	10.053.198,43	4.899.973,45	-19.688.093.340,27	391.997,88	-1.575.047.467,22
08/03/2004	0,00	120.765.006,96	9.661.200,56	0,00	0,00	0,00	0,00
08/04/2004	0,00	120.765.006,96	9.661.200,56	0,00	0,00	0,00	0,00
08/05/2004	5.117.126,74	120.765.006,96	9.661.200,56	4.738.080,32	-18.611.179.483,10	379.046,43	-1.488.894.358,65
08/06/2004	0,00	116.026.926,65	9.282.154,13	0,00	0,00	0,00	0,00
08/07/2004	0,00	116.026.926,65	9.282.154,13	0,00	0,00	0,00	0,00
08/08/2004	4.943.185,88	116.026.926,65	9.282.154,13	4.577.023,97	-17.557.463.934,29	366.161,92	-1.404.597.114,74
08/09/2004	0,00	111.449.902,68	8.915.992,21	0,00	0,00	0,00	0,00
08/10/2004	0,00	111.449.902,68	8.915.992,21	0,00	0,00	0,00	0,00
08/11/2004	4.777.198,35	111.449.902,68	8.915.992,21	4.423.331,80	-16.560.954.268,61	353.866,54	-1.324.876.341,49
08/12/2004	0,00	107.026.570,88	8.562.125,67	0,00	0,00	0,00	0,00
08/01/2005	0,00	107.026.570,88	8.562.125,67	0,00	0,00	0,00	0,00
08/02/2005	4.615.333,38	107.026.570,88	8.562.125,67	4.273.456,83	-15.606.664.357,75	341.876,55	-1.248.533.148,62
08/03/2005	0,00	102.753.114,04	8.220.249,12	0,00	0,00	0,00	0,00
08/04/2005	0,00	102.753.114,04	8.220.249,12	0,00	0,00	0,00	0,00
08/05/2005	4.460.272,00	102.753.114,04	8.220.249,12	4.129.881,48	-14.714.767.716,50	330.390,52	-1.177.181.417,32
08/06/2005	0,00	98.623.232,56	7.889.858,61	0,00	0,00	0,00	0,00
08/07/2005	0,00	98.623.232,56	7.889.858,61	0,00	0,00	0,00	0,00
08/08/2005	4.305.065,82	98.623.232,56	7.889.858,61	3.986.172,06	-13.836.003.207,44	318.893,76	-1.106.880.256,59
08/09/2005	0,00	94.637.060,51	7.570.964,84	0,00	0,00	0,00	0,00
08/10/2005	0,00	94.637.060,51	7.570.964,84	0,00	0,00	0,00	0,00
08/11/2005	4.158.146,23	94.637.060,51	7.570.964,84	3.850.135,40	-13.009.607.516,34	308.010,83	-1.040.768.601,31
08/12/2005	0,00	90.786.925,11	7.262.954,01	0,00	0,00	0,00	0,00
08/01/2006	0,00	90.786.925,11	7.262.954,01	0,00	0,00	0,00	0,00
08/02/2006	4.016.489,33	90.786.925,11	7.262.954,01	3.718.971,60	-12.224.259.646,20	297.517,73	-977.940.771,70
08/03/2006	0,00	87.067.953,51	6.965.436,28	0,00	0,00	0,00	0,00
08/04/2006	0,00	87.067.953,51	6.965.436,28	0,00	0,00	0,00	0,00
08/05/2006	3.880.572,84	87.067.953,51	6.965.436,28	3.593.123,00	-11.490.807.362,25	287.449,84	-919.264.588,98
08/06/2006	0,00	83.474.830,51	6.677.986,44	0,00	0,00	0,00	0,00
08/07/2006	0,00	83.474.830,51	6.677.986,44	0,00	0,00	0,00	0,00
08/08/2006	3.746.610,60	83.474.830,51	6.677.986,44	3.469.083,88	-10.774.974.545,58	277.526,71	-861.997.963,65
08/09/2006	0,00	80.005.746,62	6.400.459,73	0,00	0,00	0,00	0,00
08/10/2006	0,00	80.005.746,62	6.400.459,73	0,00	0,00	0,00	0,00
08/11/2006	3.618.664,05	80.005.746,62	6.400.459,73	3.350.614,86	-10.098.753.190,36	268.049,19	-807.900.255,23
08/12/2006	0,00	76.655.131,76	6.132.410,54	0,00	0,00	0,00	0,00
08/01/2007	0,00	76.655.131,76	6.132.410,54	0,00	0,00	0,00	0,00
08/02/2007	3.492.953,93	76.655.131,76	6.132.410,54	3.234.216,60	-9.450.380.906,78	258.737,33	-756.030.472,54
08/03/2007	0,00	73.420.915,16	5.873.673,21	0,00	0,00	0,00	0,00
08/04/2007	0,00	73.420.915,16	5.873.673,21	0,00	0,00	0,00	0,00
08/05/2007	3.372.988,23	73.420.915,16	5.873.673,21	3.123.137,25	-8.847.847.817,39	249.850,98	-707.827.825,39
08/06/2007	0,00	70.297.777,91	5.623.822,23	0,00	0,00	0,00	0,00
08/07/2007	0,00	70.297.777,91	5.623.822,23	0,00	0,00	0,00	0,00
08/08/2007	3.251.095,74	70.297.777,91	5.623.822,23	3.010.273,83	-8.251.160.577,23	240.821,91	-660.092.846,18
08/09/2007	0,00	67.287.504,08	5.383.000,33	0,00	0,00	0,00	0,00
08/10/2007	0,00	67.287.504,08	5.383.000,33	0,00	0,00	0,00	0,00
08/11/2007	3.136.884,96	67.287.504,08	5.383.000,33	2.904.523,11	-7.694.081.724,61	232.361,85	-615.526.537,97
08/12/2007	0,00	64.382.980,97	5.150.638,48	0,00	0,00	0,00	0,00
08/01/2008	0,00	64.382.980,97	5.150.638,48	0,00	0,00	0,00	0,00

FECHA	PRINCIPAL AVAILABLE	SENIOR NOTES	MEZZANIE NOTES	SERIE A PRINCIPAL	VIDA MEDIA	SERIE B PRINCIPAL	VIDA MEDIA
08/02/2008	3.016.488,84	64.382.980,97	5.150.638,48	2.793.045,22	-7.141.816.638,14	223.443,62	-571.345.331,05
08/03/2008	0,00	61.589.935,74	4.927.194,86	0,00	0,00	0,00	0,00
08/04/2008	0,00	61.589.935,74	4.927.194,86	0,00	0,00	0,00	0,00
08/05/2008	2.906.894,35	61.589.935,74	4.927.194,86	2.691.568,84	-6.640.100.332,02	215.325,51	-531.208.026,56
08/06/2008	0,00	58.898.366,90	4.711.869,35	0,00	0,00	0,00	0,00
08/07/2008	0,00	58.898.366,90	4.711.869,35	0,00	0,00	0,00	0,00
08/08/2008	2.798.664,90	58.898.366,90	4.711.869,35	2.591.356,39	-6.154.471.425,25	207.308,51	-492.357.714,02
08/09/2008	0,00	56.307.010,51	4.504.560,84	0,00	0,00	0,00	0,00
08/10/2008	0,00	56.307.010,51	4.504.560,84	0,00	0,00	0,00	0,00
08/11/2008	2.698.392,03	56.307.010,51	4.504.560,84	2.498.511,14	-5.704.100.931,19	199.880,89	-456.328.074,50
08/12/2008	0,00	53.808.499,37	4.304.679,95	0,00	0,00	0,00	0,00
08/01/2009	0,00	53.808.499,37	4.304.679,95	0,00	0,00	0,00	0,00
08/02/2009	2.600.710,44	53.808.499,37	4.304.679,95	2.408.065,22	-5.276.070.895,86	192.645,22	-422.085.671,67
08/03/2009	0,00	51.400.434,15	4.112.034,73	0,00	0,00	0,00	0,00
08/04/2009	0,00	51.400.434,15	4.112.034,73	0,00	0,00	0,00	0,00
08/05/2009	2.508.644,08	51.400.434,15	4.112.034,73	2.322.818,59	-4.882.564.674,70	185.825,49	-390.605.173,98
08/06/2009	0,00	49.077.615,56	3.926.209,25	0,00	0,00	0,00	0,00
08/07/2009	0,00	49.077.615,56	3.926.209,25	0,00	0,00	0,00	0,00
08/08/2009	2.414.375,26	49.077.615,56	3.926.209,25	2.235.532,65	-4.493.420.619,84	178.842,61	-359.473.649,59
08/09/2009	0,00	46.842.082,92	3.747.366,63	0,00	0,00	0,00	0,00
08/10/2009	0,00	46.842.082,92	3.747.366,63	0,00	0,00	0,00	0,00
08/11/2009	2.327.005,77	46.842.082,92	3.747.366,63	2.154.634,97	-4.132.589.868,32	172.370,80	-330.607.189,47
08/12/2009	0,00	44.687.447,95	3.574.995,84	0,00	0,00	0,00	0,00
08/01/2010	0,00	44.687.447,95	3.574.995,84	0,00	0,00	0,00	0,00
08/02/2010	2.238.040,39	44.687.447,95	3.574.995,84	2.072.259,62	-3.783.946.070,56	165.780,77	-302.715.685,65
08/03/2010	0,00	42.615.188,33	3.409.215,07	0,00	0,00	0,00	0,00
08/04/2010	0,00	42.615.188,33	3.409.215,07	0,00	0,00	0,00	0,00
08/05/2010	2.156.106,58	42.615.188,33	3.409.215,07	1.996.394,99	-3.467.738.089,23	159.711,60	-277.419.047,14
08/06/2010	0,00	40.618.793,34	3.249.503,47	0,00	0,00	0,00	0,00
08/07/2010	0,00	40.618.793,34	3.249.503,47	0,00	0,00	0,00	0,00
08/08/2010	2.067.373,56	40.618.793,34	3.249.503,47	1.467.870,09	-2.414.646.303,86	599.503,47	-986.183.203,91
08/09/2010	0,00	39.150.923,25	2.650.000,00	0,00	0,00	0,00	0,00
08/10/2010	0,00	39.150.923,25	2.650.000,00	0,00	0,00	0,00	0,00
08/11/2010	1.988.458,07	39.150.923,25	2.650.000,00	1.988.458,07	-3.088.075.377,62	0,00	0,00
08/12/2010	0,00	37.162.465,18	2.650.000,00	0,00	0,00	0,00	0,00
08/01/2011	0,00	37.162.465,18	2.650.000,00	0,00	0,00	0,00	0,00
08/02/2011	1.910.148,72	37.162.465,18	2.650.000,00	1.910.148,72	-2.790.727.279,19	0,00	0,00
08/03/2011	0,00	35.252.316,46	2.650.000,00	0,00	0,00	0,00	0,00
08/04/2011	0,00	35.252.316,46	2.650.000,00	0,00	0,00	0,00	0,00
08/05/2011	1.838.780,56	35.252.316,46	2.650.000,00	1.838.780,56	-2.522.806.927,19	0,00	0,00
08/06/2011	0,00	33.413.535,90	2.650.000,00	0,00	0,00	0,00	0,00
08/07/2011	0,00	33.413.535,90	2.650.000,00	0,00	0,00	0,00	0,00
08/08/2011	1.764.052,81	33.413.535,90	2.650.000,00	1.764.052,81	-2.257.987.602,72	0,00	0,00
08/09/2011	0,00	31.649.483,09	2.650.000,00	0,00	0,00	0,00	0,00
08/10/2011	0,00	31.649.483,09	2.650.000,00	0,00	0,00	0,00	0,00
08/11/2011	1.696.851,37	31.649.483,09	2.650.000,00	1.696.851,37	-2.015.859.423,30	0,00	0,00
08/12/2011	0,00	29.952.631,72	2.650.000,00	0,00	0,00	0,00	0,00
08/01/2012	0,00	29.952.631,72	2.650.000,00	0,00	0,00	0,00	0,00
08/02/2012	1.628.628,57	29.952.631,72	2.650.000,00	1.628.628,57	-1.784.976.914,62	0,00	0,00
08/03/2012	0,00	28.324.003,15	2.650.000,00	0,00	0,00	0,00	0,00
08/04/2012	0,00	28.324.003,15	2.650.000,00	0,00	0,00	0,00	0,00
08/05/2012	1.566.780,44	28.324.003,15	2.650.000,00	1.566.780,44	-1.576.181.124,76	0,00	0,00
08/06/2012	0,00	26.757.222,71	2.650.000,00	0,00	0,00	0,00	0,00
08/07/2012	0,00	26.757.222,71	2.650.000,00	0,00	0,00	0,00	0,00
08/08/2012	1.486.156,80	26.757.222,71	2.650.000,00	1.486.156,80	-1.358.347.317,06	0,00	0,00
08/09/2012	0,00	25.271.065,91	2.650.000,00	0,00	0,00	0,00	0,00
08/10/2012	0,00	25.271.065,91	2.650.000,00	0,00	0,00	0,00	0,00
08/11/2012	1.421.058,01	25.271.065,91	2.650.000,00	1.421.058,01	-1.168.109.685,80	0,00	0,00

FECHA	PRINCIPAL AVAILABLE	SENIOR NOTES	MEZZANIE NOTES	SERIE A PRINCIPAL	VIDA MEDIA	SERIE B PRINCIPAL	VIDA MEDIA
09/12/2012	0,00	23.850.007,90	2.650.000,00	0,00	0,00	0,00	0,00
09/01/2013	0,00	23.850.007,90	2.650.000,00	0,00	0,00	0,00	0,00
08/02/2013	1.341.092,81	23.850.007,90	2.650.000,00	1.341.092,81	-978.997.750,98	0,00	0,00
08/03/2013	0,00	22.508.915,09	2.650.000,00	0,00	0,00	0,00	0,00
08/04/2013	0,00	22.508.915,09	2.650.000,00	0,00	0,00	0,00	0,00
09/05/2013	1.278.971,44	22.508.915,09	2.650.000,00	1.278.971,44	-818.541.722,76	0,00	0,00
08/06/2013	0,00	21.229.943,64	2.650.000,00	0,00	0,00	0,00	0,00
09/07/2013	0,00	21.229.943,64	2.650.000,00	0,00	0,00	0,00	0,00
09/08/2013	1.211.923,93	21.229.943,64	2.650.000,00	1.211.923,93	-664.134.315,34	0,00	0,00
09/09/2013	0,00	20.018.019,71	2.650.000,00	0,00	0,00	0,00	0,00
09/10/2013	0,00	20.018.019,71	2.650.000,00	0,00	0,00	0,00	0,00
09/11/2013	1.158.205,89	20.018.019,71	2.650.000,00	1.158.205,89	-528.141.886,79	0,00	0,00
10/12/2013	0,00	18.859.813,82	2.650.000,00	0,00	0,00	0,00	0,00
10/01/2014	0,00	18.859.813,82	2.650.000,00	0,00	0,00	0,00	0,00
09/02/2014	1.113.306,39	18.859.813,82	2.650.000,00	1.113.306,39	-405.243.525,09	0,00	0,00
12/03/2014	0,00	17.746.507,43	2.650.000,00	0,00	0,00	0,00	0,00
12/04/2014	0,00	17.746.507,43	2.650.000,00	0,00	0,00	0,00	0,00
13/05/2014	1.071.654,50	17.746.507,43	2.650.000,00	1.071.654,50	-290.418.369,13	0,00	0,00
12/06/2014	0,00	16.674.852,93	2.650.000,00	0,00	0,00	0,00	0,00
13/07/2014	0,00	16.674.852,93	2.650.000,00	0,00	0,00	0,00	0,00
08/08/2014	1.031.520,27	16.674.852,93	2.650.000,00	1.031.520,27	-189.799.729,28	0,00	0,00
08/09/2014	0,00	15.643.332,66	2.650.000,00	0,00	0,00	0,00	0,00
08/10/2014	0,00	15.643.332,66	2.650.000,00	0,00	0,00	0,00	0,00
08/11/2014	993.469,69	15.643.332,66	2.650.000,00	993.469,69	-91.399.211,13	0,00	0,00
08/12/2014	0,00	14.649.862,98	2.650.000,00	0,00	0,00	0,00	0,00
08/01/2015	0,00	14.649.862,98	2.650.000,00	0,00	0,00	0,00	0,00
08/02/2015	954.198,57	14.649.862,98	2.650.000,00	954.198,57	0,00	0,00	0,00
08/03/2015	0,00	13.695.664,41	2.650.000,00	0,00	0,00	0,00	0,00
08/04/2015	0,00	13.695.664,41	2.650.000,00	0,00	0,00	0,00	0,00
08/05/2015	16.345.664,41	13.695.664,41	2.650.000,00	13.695.664,41	1.218.914.132,49	0,00	0,00