



FTA RMBS SANTANDER 1

FRANCISCO FORTES CLAVERO

ANALISTA

SANTANDER DE TITULIZACION, S.G.F.T, S.A.

CIUDAD GRUPO SANTANDER

28660 BOADILLA DEL MONTE

ffortes@gruposantander.com

Tel: 912893290



DENOMINACION DEL FONDO:

FTA RMBS SANTANDER 1

INFORMACIÓN

CORRESPONDIENTE AL:

TRIMESTRE/SEMESTRE:

18/09/2015

-

18/12/2015

AÑO:

2015

Personas que asumen la responsabilidad de esta información y cargos que ocupan:	Firma:
IGNACIO ORTEGA GAVARA - DIRECTOR GENERAL	

I. DATOS GENERALES SOBRE EL FONDO

Fecha de Constitución del Fondo	23 junio 2014	Agencia de pago de Bonos	BANCO SANTANDER	
Fecha de Desembolso BT's	26 junio 2014	Negociación Mercado	AIAF	
Fecha Final Amortización	18 marzo 2057	Agencias de calificación	MOODY'S ESPAÑA	
			DBRS	
Sociedad Gestora	SANTANDER DE TITULIZACION, S.G.F.T, S.A.	Calificación	Inicial	Actual
Originador Derechos Crédito	BANCO SANTANDER	SERIE A	A2 (sf)/AA (sf)	A2 (sf)/AA (sf)
		SERIE B	B3 (sf)/B (sf)	Caa1/CCC
		SERIE C	Ca (sf)/C (sf)	Ca (sf)/C (sf)

II. VALORES EMITIDOS POR EL FONDO: BONOS DE TITULIZACION

SERIES PRELACIÓN CÓDIGO ISIN	Nº BONOS	NOMINAL EN CIRCULACIÓN			
			Inicial	Actual	%Act/In
SERIE A ES0305028005	9.407	Nominal Unitario	100.000,00	83.634,54	
		Nominal Total	940.700.000,00	786.750.117,78	83,63 %
SERIE B ES0305028013	3.593	Nominal Unitario	100.000,00	100.000,00	
		Nominal Total	359.300.000,00	359.300.000,00	100,00 %
SERIE C ES0305028021	598	Nominal Unitario	100.000,00	100.000,00	
		Nominal Total	59.800.000,00	59.800.000,00	100,00 %

AMORTIZACION E INTERESES BONOS					
Actual			Próximo		
Fecha Amortización Periodo Actual 18 diciembre 2015			Fecha Próximo Cupón 18 marzo 2016		
	Amortización de los Bonos	Intereses Brutos Bonos	Tipo de Interés	Importe Bruto Próximo Cupón	Importe Neto Próximo Cupón
SERIE A	2.788,33 €	188,53 €	0,767 %	162,15 €	130,53 €
SERIE B	0,00 €	319,26 €	1,167 %	294,99 €	237,47 €
SERIE C	0,00 €	168,81 €	0,517 %	130,69 €	105,20 €
Amortización devengada no pagada	0,00 €				
Amortización Calendario	NO				

III. ACTIVOS ADQUIRIDOS POR EL FONDO: DERECHOS DE CRÉDITO

DERECHOS DE CRÉDITO	A LA EMISIÓN	SITUACIÓN ACTUAL
Número de Derechos de Crédito	9.074	8.509
Saldo Pendiente de Amortizar Derechos	1.300.000.101,24	1.146.050.099,45
Importes Unitarios Derechos Vivos	143.266,49	134.686,81
Tipos de Interés	1,96 %	1,646 %

TASAS DE AMORTIZACIÓN ANTICIPADA	SITUACIÓN ACTUAL
Tasa mensual actual anualizada:	6,29 %
Tasa últimos 12 meses anualizada:	4,89 %
Tasa anualizada desde Constitución del Fondo	5,25%

MOROSIDAD ACTUAL	Hasta 1 mes	De 1 a 6 meses	Mayor de 6 meses
Deuda Vencida(Principal+Intereses)	170.059,62	415.325,55	18.362,76
Deuda Pendiente de vencimiento	0,00	0,00	1.145.622.674,25
Deuda Total	170.059,62	415.325,55	1.145.641.037,01

F.T.A. RMBS SANTANDER 1

INFORME TRIMESTRAL BONOS DE TITULIZACIÓN

18-dic-15

BONOS TITULIZACIÓN DE ACTIVOS. PRINCIPAL	
Saldo anterior	1.232.079.938,09 €
Amortizaciones	26.229.820,31 €
Saldo actual	1.205.850.117,78 €
% sobre saldo inicial	88,68%
Amortización devengada no pagada	0,00 €

DATOS	
Fecha de determinación	11/12/2015
Fecha de Pago de Cupón Actual	18/12/2015
Fecha de Pago de Cupón Anterior	18/09/2015
Número de días	91
Tipo de referencia (%)	-0,133%
Próxima Fecha de Pago	18/03/2016

BONOS DE TITULIZACIÓN DE ACTIVOS. INTERESES	
Intereses pagados Serie A	1.773.501,71 €
Intereses pagados Serie B	1.147.101,18 €
Intereses pagados Serie C *	100.948,38 €
Intereses devengados no pagados	0,00 €

VIDA RESIDUAL (AÑOS)		
	INICIAL	18-dic-15
BONOS SERIE A	5,25	4,77
BONOS SERIE B	16,42	15,36
BONOS SERIE C	18,75	17,93

* En cumplimiento de lo establecido en el folleto informativo con respecto al artículo 405 del Reglamento (UE) nº 575/2013, Santander mantiene el compromiso de retener en este fondo de titulización, de manera constante, un interés económico neto significativo en los términos requeridos al efecto por el Banco de España.

F.T.A. RMBS SANTANDER 1

INFORME TRIMESTRAL DERECHOS DE CREDITO

18-dic-15

DERECHOS DE CRÉDITO. PRINCIPAL	
Saldo anterior	1.172.279.891,35 €
Amortizaciones	26.229.791,90 €
Saldo actual	1.146.050.099,45 €
Número de derechos de crédito	8.509
LTV	92,68%

DERECHOS DE CRÉDITO. INTERESES	
Intereses cobrados en el trimestre	4.817.610,95 €
Intereses devengados en el trimestre	4.782.197,45 €

DERECHOS DE CRÉDITO EN MOROSIDAD					
	HASTA 30 DÍAS	30 A 60 DÍAS	60 A 90 DÍAS	90 A 180 DÍAS	MAS 180 DIAS
Principal	125.898,37 €	75.053,47 €	106.990,19 €	106.603,53 €	12.879,64 €
Intereses	44.161,25 €	33.884,65 €	44.946,80 €	47.846,91 €	5.483,12 €
Saldo de los derechos de crédito	54.655.180,64 €	15.447.220,82 €	12.588.706,59 €	9.951.001,15 €	25.192.476,02 €
Número de derechos de crédito	390	109	79	76	144
% sobre saldo de los derechos de crédito	4,77%	1,35%	1,10%	0,87%	2,20%

PRÉSTAMOS EN WRITE OFF	
Write Off acumulado Fecha Pago anterior	0,00 €
Write Off trimestre	156.746,59 €
Write Off acumulados actuales	156.746,59 €

F.T.A. RMBS SANTANDER 1

INFORME TRIMESTRAL DERECHOS DE CREDITO

18-dic-15

CONTENCIOSOS / JUDICIALES	
Saldo anterior	21.345.618,08 €
Diferencia	6.047.948,74 €
Saldo actual	27.393.566,82 €
Número derechos de crédito contenciosos	159

ADJUDICADOS	
Saldo anterior	1.244.662,21 €
Diferencia	504.380,68 €
Saldo actual	1.749.042,89 €
Número derechos de crédito adjudicados	31

PERDIDAS NETAS	
Saldo anterior	935.855,91 €
Diferencia	782.139,68 €
Saldo actual	1.717.995,59 €

F.T.A. RMBS SANTANDER 1

ESTADO DE ORIGEN Y APLICACIÓN DE FONDOS Y CUENTA DE TESORERÍA

18-dic-15

ORIGEN	29.386.953,93 €
PRINCIPAL COBRADO	
Amortización derechos de crédito	24.283.553,11 €
INTERESES COBRADOS	
Intereses de derechos de crédito	4.817.610,95 €
Intereses de reinversión	0,00 €
CONTENCIOSOS / JUDICIALES	238.037,51 €
OTROS	-298,40 €
FONDO DE RESERVA	0,00 €
ADJUDICADOS	48.050,76 €
GASTOS EMISION	0,00 €

ESTADO CUENTA DE TESORERÍA	59.800.000,00 €
FONDO DE RESERVA	
Saldo anterior	59.800.000,00 €
Utilizado en el período	0,00 €
Saldo actual	59.800.000,00 €
RETENCIÓN A CUENTA DEL IRPF	0,00 €
GASTOS EMISIÓN RETENIDOS	0,00 €
OTROS	0,00 €

APLICACIÓN	29.386.953,93 €
GASTOS ORDINARIOS	18.181,50 €
COMISION GESTORA	61.435,22 €
INTERESES BONOS SERIE A	1.773.501,71 €
INTERESES BONOS SERIE B	1.147.101,18 €
AMORTIZACION BONOS SERIE A	26.229.820,31 €
AMORTIZACION BONOS SERIE B	0,00 €
INTERESES BONOS SERIE C	92.660,10 €
AMORTIZACION BONOS SERIE C	0,00 €
INTERESES PTO SUBORDINADO	544,45 €
AMORTIZACION PTO SUBORDINADO	49.419,23 €
COMISION DE ADMINISTRACION	6.000,00 €
INTERESES EXTRAORDINARIOS SERIE C	8.288,28 €
EXCESO REDONDEO	1,95 €

F.T.A. RMBS SANTANDER 1

MEJORA CREDITICIA Y PRÉSTAMO SUBORDINADO

18-dic-15

MEJORA DE CRÉDITO			
CONCEPTOS	INICIAL		18-dic-15
EMISIÓN SUBORDINADA	30,82%		34,76%
FONDO DE RESERVA	59.800.000,00 €	4,60%	59.800.000,00 € 5,22%

PRÉSTAMOS SUBORDINADOS		
CONCEPTOS	INICIAL	18-dic-15
PRESTAMO SUBORDINADO		
Saldo vivo	650.000,00 €	301.946,04 €
Tipo de interés	0,848%	0,517%

F.T.A. RMBS SANTANDER 1

INFORMACIÓN RELATIVA A LOS TRIGGERS

18-dic-15

TRIGGERS FONDO DE RESERVA

1. SI 1.a) ES MAYOR QUE 2.a) NO SE AMORTIZA EL FONDO DE RESERVA	
1.a) SALDO DERECHOS EN MOROSIDAD > 90 DÍAS	35.143.477,17 €
2.a) 1 % SALDO DERECHOS DE CRÉDITO ACTUAL	11.460.500,99 €

EL NIVEL REQUERIDO DEL FONDO DE RESERVA ES FIJO HASTA SEPTIEMBRE 2017

SALDO VIVO ACUMULADO DE PRESTAMOS FALLIDOS

1.811.577,07 €

TRIGGERS DIFERIMIENTO DE INTERESES CLASE B

DIFERIMIENTO DE INTS CLASE B (6º LUGAR) SI SALDO VIVO ACUMULADO DE PRESTAMOS FALLIDOS >260.000.020,25 EUR	NO
---	----

F.T.A. RMBS SANTANDER 1

DEFINICIONES

18-dic-15

FECHA DE DETERMINACIÓN Será la fecha en que la Sociedad Gestora, en nombre del Fondo, realizará los cálculos necesarios para distribuir los fondos disponibles existentes a dicha fecha, de acuerdo con el orden de prelación de pagos descrito en el Folleto Informativo. Todos los datos de los Activos Titulizados (Saldo Vivo DC's, tablas de morosidad, propiedades transitorias, datos estadísticos, etc.) están referidos a dicha fecha.

WRITE OFF Préstamos con cuotas pendientes con antigüedad igual o superior a 12 ó 18 meses (según Folleto Informativo).

PÉRDIDAS DE LA CARTERA Aquellos préstamos cuya deuda el Cedente considera que no va a recuperar (neto de recuperaciones).

PRÉSTAMOS FALLIDOS Aquellos préstamos cuya deuda el Cedente considera que no va a recuperar, o aquellos préstamos que tienen cuotas pendientes con antigüedad.

SALDO VIVO ACUMULADO DE PRÉSTAMOS FALLIDOS Saldo vivo acumulado de los Derechos de Crédito derivados de Préstamos Fallidos, sin tener en cuenta los importes recobrados.

ADJUDICADOS Bienes en el activo del Fondo como consecuencia de un proceso judicial o extrajudicial.

CONTENCIOSO / JUDICIAL Préstamos sobre los que el Cedente va a iniciar acciones judiciales. Esta cantidad está incluida en el cuadro de morosidad.



**FONDO DE TITULIZACIÓN DE ACTIVOS
RMBS SANTANDER 1**

18 de diciembre de 2015

INFORME HISTÓRICO DE MOROSIDAD

MOROSIDAD HISTÓRICA					
	diciembre-14	marzo-15	junio-15	septiembre-15	diciembre-15
DE 15 A 30 DIAS	0,981%	1,277%	1,008%	1,024%	4,769%
DE 30 A 60 DIAS	1,244%	1,763%	1,504%	1,534%	1,348%
DE 60 A 90 DIAS	0,688%	0,811%	1,028%	1,106%	1,098%
DE 90 A 180 DIAS	0,399%	0,706%	1,097%	0,873%	0,868%
MAS DE 180 DIAS	0,029%	0,374%	0,931%	1,708%	2,198%

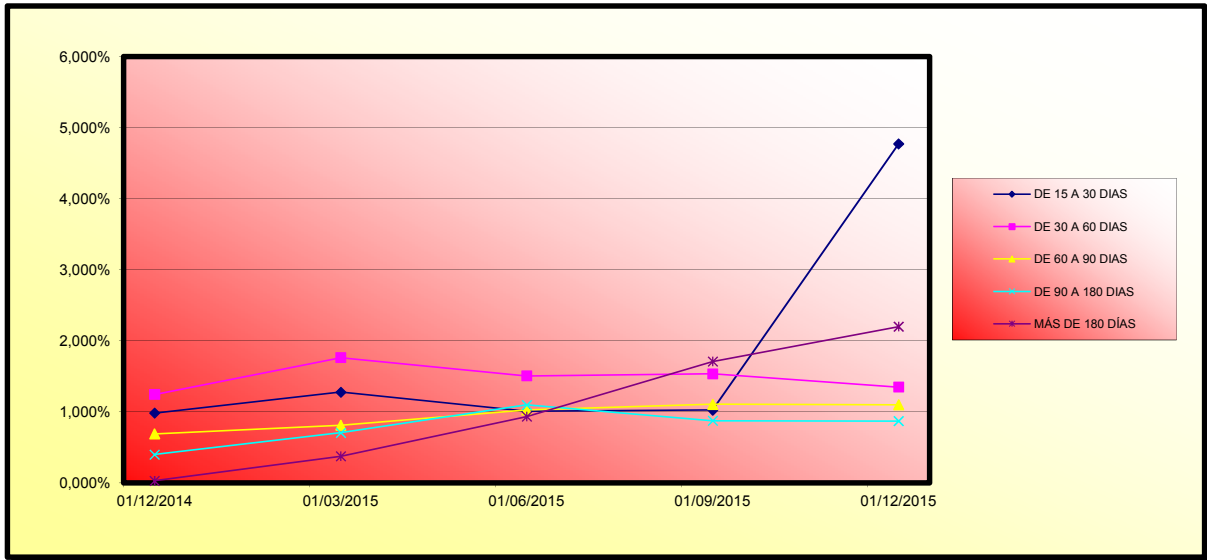



**FONDO DE TITULIZACIÓN DE ACTIVOS
RMBS SANTANDER 1**

18 de diciembre de 2015

VALORES DE TASACIÓN SOBRE SALDOS VIVOS

ESTADÍSTICO DE VALORES DE TASACION ACTUALES SOBRE SALDOS VIVOS				
	SALDO VIVO	% SALDOS VIVOS	Nº PRÉSTAMOS	% PRÉSTAMOS
0-9,99	0,00 €	0,00%	0	0,00%
10-19,99	110.411,34 €	0,01%	4	0,05%
20-29,99	285.343,04 €	0,02%	7	0,08%
30-39,99	1.058.443,24 €	0,09%	17	0,20%
40-49,99	1.631.355,03 €	0,14%	12	0,14%
50-59,99	4.059.160,11 €	0,35%	37	0,43%
60-69,99	8.065.334,36 €	0,70%	85	1,00%
70-79,99	160.814.697,81 €	14,03%	1.388	16,31%
80-89,99	345.142.026,22 €	30,11%	2.664	31,30%
90-99,99	285.311.992,21 €	24,89%	2.065	24,26%
>100	339.728.082,68 €	29,64%	2.232	26,22%

FTA RMBS SANTANDER 1

Fecha	Saldo antes de pago	Saldo Real	0,45%	Permanenci a final de mes	Tasa Prepago mensual desde inicio	Tasa Prepago anualizada desde inicio	Tasa Prepago mensual	Tasa Prepago mensual anualizada	Saldo después de pago	
			Vector de prepago							
						4,89%				
DATE	OUTSTANDING BEFORE PREPAYMENT	REAL OUTSTANDING	0,45% PREPAYMENT VECTOR	REMAINING AT THE END OF THE MONTH	AVERAGE SINGLE MONTHLY MORTALITY	CPR	MONTHLY SINGLE MONTHLY MORTALITY	CPR	OUTSTANDING AFTER PREPAYMENT	
junio-14	1.300.000.000,00		100,00%	100,00%						
julio-14	1.297.313.092,87	1.295.811.238,56	99,55%	99,88%	0,12%	1,38%	0,12%	1,38%	1.295.811.238,56	
agosto-14	1.294.600.948,85	1.290.999.982,03	99,11%	99,72%	0,14%	1,66%	0,16%	1,93%	1.290.999.982,03	
septiembre-14	1.291.866.324,30	1.286.036.295,64	98,66%	99,55%	0,15%	1,79%	0,17%	2,06%	1.286.036.295,64	
octubre-14	1.289.103.544,40	1.279.864.186,70	98,22%	99,28%	0,18%	2,13%	0,27%	3,15%	1.279.864.186,70	
noviembre-14	1.286.281.819,54	1.273.131.704,09	97,78%	98,98%	0,21%	2,44%	0,31%	3,63%	1.273.131.704,09	
diciembre-14	1.283.324.148,23	1.261.951.510,21	97,34%	98,33%	0,28%	3,30%	0,65%	7,52%	1.261.951.510,21	
enero-15	1.280.291.757,47	1.252.737.207,39	96,90%	97,85%	0,31%	3,66%	0,50%	5,78%	1.252.737.207,39	
febrero-15	1.277.156.508,83	1.242.361.799,20	96,47%	97,28%	0,34%	4,06%	0,58%	6,80%	1.242.361.799,20	
marzo-15	1.273.933.588,74	1.231.384.593,40	96,04%	96,66%	0,38%	4,43%	0,63%	7,34%	1.231.384.593,40	
abril-15	1.270.641.071,51	1.218.579.361,85	95,61%	95,90%	0,42%	4,90%	0,78%	9,01%	1.218.579.361,85	
mayo-15	1.267.304.435,83	1.209.511.087,95	95,18%	95,44%	0,42%	4,96%	0,48%	5,64%	1.209.511.087,95	
junio-15	1.263.887.730,76	1.197.625.947,26	94,75%	94,76%	0,45%	5,24%	0,71%	8,25%	1.197.625.947,26	
julio-15	1.260.444.562,40	1.189.820.659,68	94,33%	94,40%	0,44%	5,18%	0,38%	4,47%	1.189.820.659,68	
agosto-15	1.256.955.322,22	1.178.598.058,23	93,90%	93,77%	0,46%	5,37%	0,67%	7,73%	1.178.598.058,23	
septiembre-15	1.253.430.651,06	1.172.279.891,35	93,48%	93,53%	0,45%	5,21%	0,26%	3,03%	1.172.279.891,35	
octubre-15	1.249.873.654,52	1.163.955.440,31	93,06%	93,13%	0,44%	5,20%	0,43%	5,01%	1.163.955.440,31	
noviembre-15	1.246.273.872,35	1.155.678.069,14	92,65%	92,73%	0,44%	5,19%	0,42%	4,98%	1.155.678.069,14	
diciembre-15	1.242.600.768,71	1.146.050.099,45	92,23%	92,23%	0,45%	5,25%	0,54%	6,29%	1.146.050.099,45	

FECHA	Principál disponible para la amortización	SERIE A	SERIE B	AMORTIZACION SERIE A	VIDA SERIE A	AMORTIZACION SERIE B	VIDA SERIE B	SERIE C	AMORTIZACION SERIE C	VIDA SERIE C
18-jun-14	0	940.700.000	359.300.000					59.800.000	0,00	0
18-jul-14	0	0,00	940.700.000	0,00	0	0,00	0	59.800.000	0,00	0
18-ago-14	0	0,00	940.700.000	0,00	0	0,00	0	59.800.000	0,00	0
18-sep-14	1	13.963.704,36	940.700.000	359.300.000	13.963.704,36	-6.800.324,023	0,00	0	59.800.000	0,00
18-oct-14	0	0,00	926.736,296	359.300.000	0,00	0	0,00	0	59.800.000	0,00
18-nov-14	0	0,00	926.736,296	359.300.000	0,00	0	0,00	0	59.800.000	0,00
18-dic-14	1	24.084.785,43	926.736,296	359.300.000	24.084.785,43	-9.513.490,245	0,00	0	59.800.000	0,00
18-ene-15	0	0,00	902.651,510	359.300.000	0,00	0	0,00	0	59.800.000	0,00
18-feb-15	0	0,00	902.651,510	359.300.000	0,00	0	0,00	0	59.800.000	0,00
18-mar-15	1	30.566.916,81	902.651,510	359.300.000	30.566.916,81	-9.261.775,793	0,00	0	59.800.000	0,00
18-abr-15	0	0,00	872.084,593	359.300.000	0,00	0	0,00	0	59.800.000	0,00
18-may-15	0	0,00	872.084,593	359.300.000	0,00	0	0,00	0	59.800.000	0,00
18-jun-15	1	33.758.646,14	872.084,593	359.300.000	33.758.646,14	-7.224.350,274	0,00	0	59.800.000	0,00
18-jul-15	0	0,00	838.325,947	359.300.000	0,00	0	0,00	0	59.800.000	0,00
18-ago-15	0	0,00	838.325,947	359.300.000	0,00	0	0,00	0	59.800.000	0,00
18-sep-15	1	25.346.055,91	838.325,947	359.300.000	25.346.055,91	-3.092.218,821	0,00	0	59.800.000	0,00
18-oct-15	0	0,00	812.980.009	359.300.000	0,00	0	0,00	0	59.800.000	0,00
18-nov-15	0	0,00	812.980.009	359.300.000	0,00	0	0,00	0	59.800.000	0,00
18-dic-15	1	26.229.791,90	812.980.009	359.300.000	26.229.791,90	-786.893,757	0,00	0	59.800.000	0,00
18-ene-16	0	0,00	786.750,217	359.300.000	0,00	0	0,00	0	59.800.000	0,00
18-feb-16	0	0,00	786.750,217	359.300.000	0,00	0	0,00	0	59.800.000	0,00
18-mar-16	1	25.533.056,37	786.750,217	359.300.000	25.533.056,37	1.583.048,495	0,00	0	59.800.000	0,00
18-abr-16	0	0,00	761.217,161	359.300.000	0,00	0	0,00	0	59.800.000	0,00
18-may-16	0	0,00	761.217,161	359.300.000	0,00	0	0,00	0	59.800.000	0,00
18-jun-16	1	25.259.785,63	761.217,161	359.300.000	25.259.785,63	3.839.487,416	0,00	0	59.800.000	0,00
18-jul-16	0	0,00	735.957,375	359.300.000	0,00	0	0,00	0	59.800.000	0,00
18-ago-16	0	0,00	735.957,375	359.300.000	0,00	0	0,00	0	59.800.000	0,00
18-sep-16	1	24.858.448,60	735.957,375	359.300.000	24.858.448,60	6.065.461,457	0,00	0	59.800.000	0,00
18-oct-16	0	0,00	711.098,926	359.300.000	0,00	0	0,00	0	59.800.000	0,00
18-nov-16	0	0,00	711.098,926	359.300.000	0,00	0	0,00	0	59.800.000	0,00
18-dic-16	1	24.448.729,54	711.098,926	359.300.000	24.448.729,54	8.214.773,127	0,00	0	59.800.000	0,00
18-ene-17	0	0,00	686.650,197	359.300.000	0,00	0	0,00	0	59.800.000	0,00
18-feb-17	0	0,00	686.650,197	359.300.000	0,00	0	0,00	0	59.800.000	0,00
18-mar-17	1	24.042.813,06	686.650,197	359.300.000	24.042.813,06	10.290.323,989	0,00	0	59.800.000	0,00
18-abr-17	0	0,00	662.607,384	359.300.000	0,00	0	0,00	0	59.800.000	0,00
18-may-17	0	0,00	662.607,384	359.300.000	0,00	0	0,00	0	59.800.000	0,00
18-jun-17	1	23.624.921,20	662.607,384	359.300.000	23.624.921,20	12.214.084,259	0,00	0	59.800.000	0,00
18-jul-17	0	0,00	638.982,463	359.300.000	0,00	0	0,00	0	59.800.000	0,00
18-ago-17	0	0,00	638.982,463	359.300.000	0,00	0	0,00	0	59.800.000	0,00
18-sep-17	1	23.215.865,83	638.982,463	359.300.000	23.215.865,83	14.138.462,290	0,00	0	59.800.000	0,00
18-oct-17	0	0,00	615.766,597	359.300.000	0,00	0	0,00	0	59.800.000	0,00
18-nov-17	0	0,00	615.766,597	359.300.000	0,00	0	0,00	0	59.800.000	0,00
18-dic-17	1	22.830.834,93	615.766,597	359.300.000	22.830.834,93	16.004.415,283	0,00	0	59.800.000	0,00
18-ene-18	0	0,00	592.935,762	359.300.000	0,00	0	0,00	0	59.800.000	0,00
18-feb-18	0	0,00	592.935,762	359.300.000	0,00	0	0,00	0	59.800.000	0,00
18-mar-18	1	22.449.107,60	592.935,762	359.300.000	22.449.107,60	17.802.142,326	0,00	0	59.800.000	0,00
18-abr-18	0	0,00	570.486,654	359.300.000	0,00	0	0,00	0	59.800.000	0,00
18-may-18	0	0,00	570.486,654	359.300.000	0,00	0	0,00	0	59.800.000	0,00
18-jun-18	1	22.056.174,18	570.486,654	359.300.000	22.056.174,18	19.453.545,626	0,00	0	59.800.000	0,00
18-jul-18	0	0,00	548.430,480	359.300.000	0,00	0	0,00	0	59.800.000	0,00
18-ago-18	0	0,00	548.430,480	359.300.000	0,00	0	0,00	0	59.800.000	0,00
18-sep-18	1	21.671.382,87	548.430,480	359.300.000	21.671.382,87	21.107.926,918	0,00	0	59.800.000	0,00
18-oct-18	0	0,00	526.759,097	359.300.000	0,00	0	0,00	0	59.800.000	0,00
18-nov-18	0	0,00	526.759,097	359.300.000	0,00	0	0,00	0	59.800.000	0,00
18-dic-18	1	21.309.631,78	526.759,097	359.300.000	21.309.631,78	22.716.067,481	0,00	0	59.800.000	0,00
18-ene-19	0	0,00	505.449,465	359.300.000	0,00	0	0,00	0	59.800.000	0,00
18-feb-19	0	0,00	505.449,465	359.300.000	0,00	0	0,00	0	59.800.000	0,00
18-mar-19	1	20.946.636,22	505.449,465	359.300.000	20.946.636,22	24.259.678,739	0,00	0	59.800.000	0,00
18-abr-19	0	0,00	484.498,829	359.300.000	0,00	0	0,00	0	59.800.000	0,00
18-may-19	0	0,00	484.498,829	359.300.000	0,00	0	0,00	0	59.800.000	0,00
18-jun-19	1	20.580.277,52	484.498,829	359.300.000	20.580.277,52	25.663.606,067	0,00	0	59.800.000	0,00
18-jul-19	0	0,00	463.919,552	359.300.000	0,00	0	0,00	0	59.800.000	0,00
18-ago-19	0	0,00	463.919,552	359.300.000	0,00	0	0,00	0	59.800.000	0,00
18-sep-19	1	20.216.851,94	463.919,552	359.300.000	20.216.851,94	27.070.364,754	0,00	0	59.800.000	0,00
18-oct-19	0	0,00	443.702,700	359.300.000	0,00	0	0,00	0	59.800.000	0,00
18-nov-19	0	0,00	443.702,700	359.300.000	0,00	0	0,00	0	59.800.000	0,00
18-dic-19	1	19.674.796,81	443.702,700	359.300.000	19.674.796,81	28.440.834,238	0,00	0	59.800.000	0,00
18-ene-20	0	0,00	423.827,903	359.300.000	0,00	0	0,00	0	59.800.000	0,00
18-feb-20	0	0,00	423.827,903	359.300.000	0,00	0	0,00	0	59.800.000	0,00
18-mar-20	1	19.528.071,52	423.827,903	359.300.000	19.528.071,52	29.741.252,930	0,00	0	59.800.000	0,00
18-abr-20	0	0,00	404.299,831	359.300.000	0,00	0	0,00	0	59.800.000	0,00
18-may-20	0	0,00	404.299,831	359.300.000	0,00	0	0,00	0	59.800.000	0,00
18-jun-20	1	19.174.022,48	404.299,831	359.300.000	19.174.022,48	30.927.698,267	0,00	0	59.800.000	0,00
18-jul-20	0	0,00	385.125,809	359.300.000	0,00	0	0,00	0	59.800.000	0,00
18-ago-20	0	0,00	385.125,809	359.300.000	0,00	0	0,00	0	59.800.000	0,00
18-sep-20	1	18.832.822,54	385.125,809	359.300.000	18.832.822,54	32.109.962,428	0,00	0	59.800.000	0,00
18-oct-20	0	0,00	366.292,986	359.300.000	0,00	0	0,00	0	59.800.000	0,00
18-nov-20	0	0,00	366.292,986	359.300.000	0,00	0	0,00	0	59.800.000	0,00
18-dic-20	1	18.524.556,90	366.292,986	359.300.000	18.524.556,90	33.267.064,754	0,00	0	59.800.000	0,00
18-ene-21	0	0,00	347.780,429	359.300.000	0,00	0	0,00	0	59.800.000	0,00
18-feb-21	0	0,00	347.780,429	359.300.000	0,00	0	0,00	0	59.800.000	0,00
18-mar-21	1	18.187.448,84	347.780,429	359.300.000	18.187.448,84	34.356.090,852	0,00	0	59.800.000	0,00
18-abr-21	0	0,00	329.592,981	359.300.000	0,00	0	0,00	0	59.800.000	0,00
18-may-21	0	0,00	329.592,981	359.300.000	0,00	0	0,00	0	59.800.000	0,00
18-jun-21	1	17.853.437,59	329.592,981	359.300.000	17.853.437,59	35.314.099,556	0,00	0	59.800.000	0,00
18-jul-21	0	0,00	311.739,543	359.300.000	0,00	0	0,00	0	59.800.000	0,00
18-ago-21	0	0,00	311.739,543	359.300.000	0,00	0	0,00	0	59.800.000	0,00
18-sep-21	1	17.517.053,50	311.739,543	359.300.000	17.517.053,50	36.260.300,745	0,00	0	59.800.000	0,00
18-oct-21	0	0,00	294.222,490	359.300.000	0,00	0	0,00	0	59.800.000	0,00
18-nov-21	0	0,00	294.222,490	359.300.000	0,00	0	0,00	0	59.800.000	0,00
18-dic-21	1	17.205.911,23	294.222,490	359.300.000	17.205.911,23	37.199.180,089	0,00	0	59.800.000	0,00
18-ene-22	0	0,00	277.016,578	359.300.000	0,00	0	0,00	0	59.800.000	0,00
18-feb-22	0	0,00	277.016,578	359.300.000	0,00	0	0,00	0	59.800.000	0,00
18-mar-22	1	16.904.957,16	277.016,578	359.300.000	16.904.957,16	38.103.773,449	0,00	0	59.800.000	0,00
18-abr-22	0	0,00	260.1							

FECHA	Principal disponible para la amortización	SERIE A	SERIE B	AMORTIZACION SERIE A	VIDA SERIE A	AMORTIZACION SERIE B	VIDA SERIE B	SERIE C	AMORTIZACION SERIE C	VIDA SERIE C
18-feb-25	0	0,00	93.831.209	359.300.000	0,00	0	0	59.800.000	0,00	0
18-mar-25	1	13.381.756,65	93.831.209	359.300.000	13.381.756,65	44.828.884.791	0	59.800.000	0,00	0
18-abr-25	0	0,00	80.449.452	359.300.000	0,00	0	0	59.800.000	0,00	0
18-may-25	0	0,00	80.449.452	359.300.000	0,00	0	0	59.800.000	0,00	0
18-jun-25	1	13.094.595,71	80.449.452	359.300.000	13.094.595,71	45.032.314.642	0	59.800.000	0,00	0
18-jul-25	0	0,00	67.354.856	359.300.000	0,00	0	0	59.800.000	0,00	0
18-ago-25	0	0,00	67.354.856	359.300.000	0,00	0	0	59.800.000	0,00	0
18-sep-25	1	12.812.685,75	67.354.856	359.300.000	12.812.685,75	45.241.593.399	0	59.800.000	0,00	0
18-oct-25	0	0,00	54.542.171	359.300.000	0,00	0	0	59.800.000	0,00	0
18-nov-25	0	0,00	54.542.171	359.300.000	0,00	0	0	59.800.000	0,00	0
18-dic-25	1	12.562.922,81	54.542.171	359.300.000	12.562.922,81	45.515.469.329	0	59.800.000	0,00	0
18-ene-26	0	0,00	41.979.248	359.300.000	0,00	0	0	59.800.000	0,00	0
18-feb-26	0	0,00	41.979.248	359.300.000	0,00	0	0	59.800.000	0,00	0
18-mar-26	1	12.314.014,85	41.979.248	359.300.000	12.314.014,85	45.746.565.171	0	59.800.000	0,00	0
18-abr-26	0	0,00	29.665.233	359.300.000	0,00	0	0	59.800.000	0,00	0
18-may-26	0	0,00	29.665.233	359.300.000	0,00	0	0	59.800.000	0,00	0
18-jun-26	1	12.039.111,64	29.665.233	359.300.000	12.039.111,64	45.796.780.693	0	59.800.000	0,00	0
18-jul-26	0	0,00	17.626.121	359.300.000	0,00	0	0	59.800.000	0,00	0
18-ago-26	0	0,00	17.626.121	359.300.000	0,00	0	0	59.800.000	0,00	0
18-sep-26	1	11.788.555,49	17.626.121	359.300.000	11.788.555,49	45.928.212.197	0	59.800.000	0,00	0
18-oct-26	0	0,00	5.837.566	359.300.000	0,00	0	0	59.800.000	0,00	0
18-nov-26	0	0,00	5.837.566	359.300.000	0,00	0	0	59.800.000	0,00	0
18-dic-26	1	11.548.198,62	5.837.566	359.300.000	5.837.565,79	23.280.212.385	5.710.632,83	22.774.003.707	59.800.000	0,00
18-ene-27	0	0,00	353.589.367	0,00	0	0	0	59.800.000	0,00	0
18-feb-27	0	0,00	353.589.367	0,00	0	0	0	59.800.000	0,00	0
18-mar-27	1	11.307.280,81	0	353.589.367	0,00	0	11.307.280,81	46.133.705.724	59.800.000	0,00
18-abr-27	0	0,00	0	342.282.086	0,00	0	0	59.800.000	0,00	0
18-may-27	0	0,00	0	342.282.086	0,00	0	0	59.800.000	0,00	0
18-jun-27	1	11.063.617,68	0	342.282.086	0,00	0	11.063.617,68	46.124.222.119	59.800.000	0,00
18-jul-27	0	0,00	0	331.218.469	0,00	0	0	59.800.000	0,00	0
18-ago-27	0	0,00	0	331.218.469	0,00	0	0	59.800.000	0,00	0
18-sep-27	1	10.816.602,77	0	331.218.469	0,00	0	10.816.602,77	46.089.544.394	59.800.000	0,00
18-oct-27	0	0,00	0	320.401.866	0,00	0	0	59.800.000	0,00	0
18-nov-27	0	0,00	0	320.401.866	0,00	0	0	59.800.000	0,00	0
18-dic-27	1	10.588.481,82	0	320.401.866	0,00	0	10.588.481,82	46.091.661.353	59.800.000	0,00
18-ene-28	0	0,00	0	309.813.384	0,00	0	0	59.800.000	0,00	0
18-feb-28	0	0,00	0	309.813.384	0,00	0	0	59.800.000	0,00	0
18-mar-28	1	10.361.007,94	0	309.813.384	0,00	0	10.361.007,94	46.054.680.312	59.800.000	0,00
18-abr-28	0	0,00	0	299.452.376	0,00	0	0	59.800.000	0,00	0
18-may-28	0	0,00	0	299.452.376	0,00	0	0	59.800.000	0,00	0
18-jun-28	1	10.124.916,69	0	299.452.376	0,00	0	10.124.916,69	45.916.497.186	59.800.000	0,00
18-jul-28	0	0,00	0	289.327.459	0,00	0	0	59.800.000	0,00	0
18-ago-28	0	0,00	0	289.327.459	0,00	0	0	59.800.000	0,00	0
18-sep-28	1	9.893.999,66	0	289.327.459	0,00	0	9.893.999,66	45.779.536.421	59.800.000	0,00
18-oct-28	0	0,00	0	279.433.460	0,00	0	0	59.800.000	0,00	0
18-nov-28	0	0,00	0	279.433.460	0,00	0	0	59.800.000	0,00	0
18-dic-28	1	9.670.952,75	0	279.433.460	0,00	0	9.670.952,75	45.637.226.006	59.800.000	0,00
18-ene-29	0	0,00	0	269.762.507	0,00	0	0	59.800.000	0,00	0
18-feb-29	0	0,00	0	269.762.507	0,00	0	0	59.800.000	0,00	0
18-mar-29	1	9.434.419,55	0	269.762.507	0,00	0	9.434.419,55	45.388.992.433	59.800.000	0,00
18-abr-29	0	0,00	0	260.328.088	0,00	0	0	59.800.000	0,00	0
18-may-29	0	0,00	0	260.328.088	0,00	0	0	59.800.000	0,00	0
18-jun-29	1	9.202.458,98	0	260.328.088	0,00	0	9.202.458,98	45.092.048.988	59.800.000	0,00
18-jul-29	0	0,00	0	251.125.629	0,00	0	0	59.800.000	0,00	0
18-ago-29	0	0,00	0	251.125.629	0,00	0	0	59.800.000	0,00	0
18-sep-29	1	8.963.997,19	0	251.125.629	0,00	0	8.963.997,19	44.748.273.959	59.800.000	0,00
18-oct-29	0	0,00	0	242.161.631	0,00	0	0	59.800.000	0,00	0
18-nov-29	0	0,00	0	242.161.631	0,00	0	0	59.800.000	0,00	0
18-dic-29	1	8.749.993,28	0	242.161.631	0,00	0	8.749.993,28	44.484.985.860	59.800.000	0,00
18-ene-30	0	0,00	0	233.411.638	0,00	0	0	59.800.000	0,00	0
18-feb-30	0	0,00	0	233.411.638	0,00	0	0	59.800.000	0,00	0
18-mar-30	1	8.534.718,88	0	233.411.638	0,00	0	8.534.718,88	44.175.704.915	59.800.000	0,00
18-abr-30	0	0,00	0	224.876.919	0,00	0	0	59.800.000	0,00	0
18-may-30	0	0,00	0	224.876.919	0,00	0	0	59.800.000	0,00	0
18-jun-30	1	8.320.940,46	0	224.876.919	0,00	0	8.320.940,46	43.809.751.548	59.800.000	0,00
18-jul-30	0	0,00	0	216.555.979	0,00	0	0	59.800.000	0,00	0
18-ago-30	0	0,00	0	216.555.979	0,00	0	0	59.800.000	0,00	0
18-sep-30	1	8.093.035,33	0	216.555.979	0,00	0	8.093.035,33	43.354.390.286	59.800.000	0,00
18-oct-30	0	0,00	0	208.462.943	0,00	0	0	59.800.000	0,00	0
18-nov-30	0	0,00	0	208.462.943	0,00	0	0	59.800.000	0,00	0
18-dic-30	1	7.921.135,03	0	208.462.943	0,00	0	7.921.135,03	43.162.264.779	59.800.000	0,00
18-ene-31	0	0,00	0	200.541.808	0,00	0	0	59.800.000	0,00	0
18-feb-31	0	0,00	0	200.541.808	0,00	0	0	59.800.000	0,00	0
18-mar-31	1	7.730.818,57	0	200.541.808	0,00	0	7.730.818,57	42.836.465.683	59.800.000	0,00
18-abr-31	0	0,00	0	192.810.990	0,00	0	0	59.800.000	0,00	0
18-may-31	0	0,00	0	192.810.990	0,00	0	0	59.800.000	0,00	0
18-jun-31	1	7.536.046,42	0	192.810.990	0,00	0	7.536.046,42	42.427.941.341	59.800.000	0,00
18-jul-31	0	0,00	0	185.274.943	0,00	0	0	59.800.000	0,00	0
18-ago-31	0	0,00	0	185.274.943	0,00	0	0	59.800.000	0,00	0
18-sep-31	1	7.347.068,86	0	185.274.943	0,00	0	7.347.068,86	42.039.927.997	59.800.000	0,00
18-oct-31	0	0,00	0	177.927.875	0,00	0	0	59.800.000	0,00	0
18-nov-31	0	0,00	0	177.927.875	0,00	0	0	59.800.000	0,00	0
18-dic-31	1	7.181.358,04	0	177.927.875	0,00	0	7.181.358,04	41.752.415.631	59.800.000	0,00
18-ene-32	0	0,00	0	170.746.516	0,00	0	0	59.800.000	0,00	0
18-feb-32	0	0,00	0	170.746.516	0,00	0	0	59.800.000	0,00	0
18-mar-32	1	7.008.197,60	0	170.746.516	0,00	0	7.008.197,60	41.390.415.048	59.800.000	0,00
18-abr-32	0	0,00	0	163.738.319	0,00	0	0	59.800.000	0,00	0
18-may-32	0	0,00	0	163.738.319	0,00	0	0	59.800.000	0,00	0
18-jun-32	1	6.829.169,01	0	163.738.319	0,00	0	6.829.169,01	40.947.697.390	59.800.000	0,00
18-jul-32	0	0,00	0	156.909.150	0,00	0	0	59.800.000	0,00	0
18-ago-32	0	0,00	0	156.909.150	0,00	0	0	59.800.000	0,00	0
18-sep-32	1	6.633.141,39	0	156.909.150	0,00	0	6.633.141,39	40.382.564.774	59.800.000	0,00
18-oct-32	0	0,00	0	150.276.008	0,00	0	0	59.800.000	0,00	0
18-nov-32	0	0,00	0	150.276.008	0,00	0	0	59.800.000	0,00	0
18-dic-32	1	6.470.529,73	0	150.276.008	0,00	0	6.470.529,73	39.987.873.744	59.800.000	0,00
18-ene-33	0	0,00	0	143.805.479	0,00	0	0	59.800.000	0,00	0
18-feb-33	0	0,00	0	143.805.479	0,00	0	0	59.800.000	0,00	0
18-mar-33	1	6.303.791,13	0	143.805.479	0,00	0	6.303.791,13	39.537.377.973	59.800.000	0,00
18-abr-33	0	0,00	0	137.501.688	0,00	0	0	59.800.000	0,00	0
18-may-33	0	0,00	0	137.501.688	0,00	0	0	59.800.000	0,00	0
18-jun-33	1	6.125.670,34	0	137.501.688	0,00	0	6.125.670,34	38.965.389.031	59.800.000	0,00
18-jul-33	0	0,00	0	131.376.017	0,00	0	0	59.800.000	0,00	0
18-ago-33										