



**FONDO DE TITULIZACIÓN DE ACTIVOS  
FTPYME SANTANDER 1**

**Desirée Pérez Montoro  
Analista  
Santander de Titulización  
Ciudad Grupo Santander  
Ed. Encinar 28660 Boadilla del Monte  
[desperez@gruposantander.com](mailto:desperez@gruposantander.com)  
Tel: +34 91 289 32 78**



DENOMINACIÓN DEL FONDO:

FONDO DE TITULIZACION DE ACTIVOS: FTPYME SANTANDER 1

INFORMACIÓN

CORRESPONDIENTE AL:

TRIMESTRE/SEMESTRE 16/05/08 - 18/08/08 AÑO:

2008

Personas que asumen la responsabilidad de esta información y cargos que ocupan:	Firma:
Ignacio Ortega Gavara-Director General	

**I. DATOS GENERALES SOBRE EL FONDO**

Fecha de Constitución del Fondo	24 de septiembre de 2003	Agencia de pago de Bonos	Santander	
Fecha de Desembolso BT'S	26 de septiembre de 2003	Negociación Mercado	AIAF	
Fecha Final Amortización Bonos	15 de noviembre de 2034	Agencias de Calificación	Moody's Fitch	
Sociedad Gestora	Santander de Titulización	Calificación	Inicial	Actual
Originador Derechos Crédito	Santander de Titulización	Emisión A	Aaa/AAA	Aaa/AAA
		Emisión B1(G)	Aaa/AAA	Aaa/AAA
		Emisión B2	Aa2/AA	Aa2/AA+
		Emisión C	A2/A	A2/A+
		Emisión D	Baa1/BBB	Baa1/BBB
Permuta de Intereses	SANTANDER			

**II. VALORES EMITIDOS POR EL FONDO: BONOS DE TITULIZACION**

SERIES PRELACION CODIGO ISIN	Nº BONOS	NOMINAL EN CIRCULACIÓN			
			INICIAL	ACTUAL	%Act/In
Serie A (ISIN=ES0339773006)	10.143	Nominal Unitario	100.000,00	2.426,01	
		Nominal Total	1.014.300.000,00	24.607.019,43	2,43%
Serie B1(G) (ISIN=ES0339773014)	5.371	Nominal Unitario	100.000,00	100.000,00	
		Nominal Total	537.100.000,00	537.100.000,00	100,00%
Serie B2 (ISIN=ES0339773022)	1.343	Nominal Unitario	100.000,00	100.000,00	
		Nominal Total	134.300.000,00	134.300.000,00	100,00%
Serie C (ISIN=ES0339773030)	270	Nominal Unitario	100.000,00	100.000,00	
		Nominal Total	27.000.000,00	27.000.000,00	100,00%
Serie D (ISIN=ES0339773048)	873	Nominal Unitario	100.000,00	100.000,00	
		Nominal Total	87.300.000,00	87.300.000,00	100,00%



AMORTIZACIÓN E INTERESES BONOS					
Actual			Próximo		
Fecha Amortización Periodo Actual 18 de agosto de 2008			Fecha Próximo Cupón 17 de noviembre de 2008		
	Amortización de los Bonos	Intereses de los Bonos	Tipo de Interés	Importe Bruto Próximo Cupón	Importe Neto Próximo Cupón
Amortización Serie A	5.771,07 €	109,35 €	5,214%	31,97 €	26,22 €
Amortización Serie B1(G)	0,00 €	1.268,74 €	4,964%	1.254,79 €	1.028,93 €
Amortización Serie B2	0,00 €	1.373,18 €	5,364%	1.355,90 €	1.111,84 €
Amortización Serie C	0,00 €	1.503,74 €	5,864%	1.482,29 €	1.215,48 €
Amortización Serie D	0,00 €	1.738,74 €	6,764%	1.709,79 €	1.402,03 €
Amortización devengada no pagada	0,00 €				
Amortización Calendario	NO				

### III. VALORES ADQUIRIDOS POR EL FONDO: DERECHOS DE CRÉDITO (Participación en Derechos de Crédito)

DERECHOS DE CRÉDITO	A LA EMISIÓN	SITUACIÓN ACTUAL
Número de Derechos Crédito	20.742	15.277
Saldo Pendiente de Amortizar Derechos Crédito	1.800.000.001,01	810.307.055,60
Importes Unitarios Derechos Crédito Vivos	86.780,45	53.040,98
Tipo de Interés	3,90%	5,50%

TASAS DE AMORTIZACIÓN ANTICIPADA	SITUACIÓN ACTUAL
Tasa mensual actual anualizada:	6,16%
Tasa últimos 12 meses anualizada:	9,04%
Tasa anualizada desde Constitución del Fondo	11,19%

MOROSIDAD ACTUAL	Hasta 1 mes	De 1 a 6 meses	Mayor de 6 mes.
Deuda Vencida(Principal+Intereses)	164.287,00	294.763,59	26.348,93
Deuda Pendiente de vencimiento			809.933.365,45
Deuda Total	164.287,00	294.763,59	809.959.714,38



**FONDO DE TITULIZACIÓN DE ACTIVOS  
FTPyme SANTANDER 1**

**INFORME TRIMESTRAL BONOS DE TITULIZACIÓN  
18 DE AGOSTO DE 2008**

<b>BONOS TITULIZACION DE ACTIVOS. PRINCIPAL</b>	
Saldo anterior	868.842.982,44 €
Amortizaciones	58.535.963,01 €
Saldo actual	810.307.019,43 €
% sobre saldo inicial	45,02%
Amort. devengada no pagada	0,00 €

<b>BONOS TITULIZACION DE ACTIVOS. INTERESES</b>	
Intereses pagados Bonos Serie A	1.109.137,05 €
Intereses pagados Bonos Serie B1(G)	6.814.402,54 €
Intereses pagados Bonos Serie B2	1.844.180,74 €
Intereses pagados Bonos Serie C	406.009,80 €
Intereses pagados Bonos Serie D	1.517.920,02 €
Intereses devengados no pagados	0,00 €

<b>DATOS</b>	
Fecha de determinación	8-ago-2008
Fecha de Pago de Cupón Actual	18-ago-2008
Fecha de Pago de Cupón Anterior	16-may-2008
Número de días (Act/360)	94
3 Meses Euribor(%)	4,964%
Próxima Fecha de Pago	17-nov-2008

<b>VIDA RESIDUAL (ANOS)</b>		
	<b>Inicial</b>	<b>18-ago-2008</b>
Serie A	3,33	0,25
Serie B1 (G)	7,56	2,31
Serie B2	7,56	2,31
Serie C	10,76	5,00
Serie D	10,76	5,00



FONDO DE TITULIZACIÓN DE ACTIVOS  
FTPME SANTANDER 1

INFORME TRIMESTRAL DERECHOS DE CRÉDITO  
18 DE AGOSTO DE 2008

DERECHOS DE CRÉDITO. PRINCIPAL		HIPOTECARIOS
Saldo anterior	868.842.949,19 €	837.975.267,71 €
Amortizaciones	58.535.893,59 €	69.019.232,76 €
Saldo actual	810.307.055,60 €	768.956.034,95 €
Número de préstamos	15.277	14.251
LTV		33,50%

DERECHOS DE CRÉDITO. INTERESES	
Intereses cobrados en trimestre	11.536.588,55 €
Intereses devengados trimestre	11.509.236,35 €



**FONDO DE TITULIZACIÓN DE ACTIVOS  
FTPYME SANTANDER 1**

**INFORME TRIMESTRAL DERECHOS DE CRÉDITO  
18 DE AGOSTO DE 2008**

<b>DERECHOS DE CREDITO EN MOROSIDAD</b>					
<b>DC'S MOROSIDAD</b>	<b>HASTA 30 DÍAS</b>	<b>DE 30 A 60 DÍAS</b>	<b>DE 60 A 90 DÍAS</b>	<b>DE 90 A 180 DÍAS</b>	<b>MÁS DE 180 DÍAS</b>
Principal	121.995,17 €	147.028,04 €	60.585,29 €	20.696,81 €	23.384,84 €
Intereses	42.291,83 €	43.602,16 €	17.139,13 €	5.712,16 €	2.964,09 €
Saldo de los Préstamos	8.625.406,74 €	9.726.575,39 €	3.714.108,44 €	1.730.433,14 €	1.654.742,22 €
Número de Préstamos	162	194	83	39	10
% sobre saldo DC's	1,06%	1,20%	0,46%	0,21%	0,20%

Se excluye en este informe los vencidos y no pagados con antigüedad entre 1 y 15 días por considerarse morosidad técnica con un gran porcentaje de recobro

<b>PRESTAMOS FALLIDOS (12 MESES)</b>	
Préstamos Fallidos acumulados Fecha de Pago anterior	1.169.381,36 €
Préstamos Fallidos trimestre	86.586,26
Préstamos Fallidos acumulados actuales	1.255.967,62 €

**ADJUDICADOS** 979.208,63 €

**CONTENCIOSOS** 1.585.607,18 €

Contenciosos: Préstamos sobre los que el cedente va a iniciar acciones judiciales. Esta cantidad está incluida en el cuadro de morosidad superior a 180 días.



FONDO DE TITULIZACIÓN DE ACTIVOS  
FTPyme SANTANDER 1

INFORME HISTÓRICO DE MOROSIDAD  
18 DE AGOSTO DE 2008

Fecha	may-07	ago-07	nov-07	feb-08	may-08	ago-08
15-30 días	1,126%	0,901%	1,132%	1,278%	1,496%	1,064%
30-60 días	1,240%	1,109%	1,031%	1,086%	1,334%	1,200%
60-90 días	0,582%	0,491%	0,543%	0,529%	0,618%	0,458%
90-180 días	0,564%	0,192%	0,165%	0,171%	0,141%	0,214%
> 180 días	0,110%	0,084%	0,015%	0,133%	0,174%	0,204%

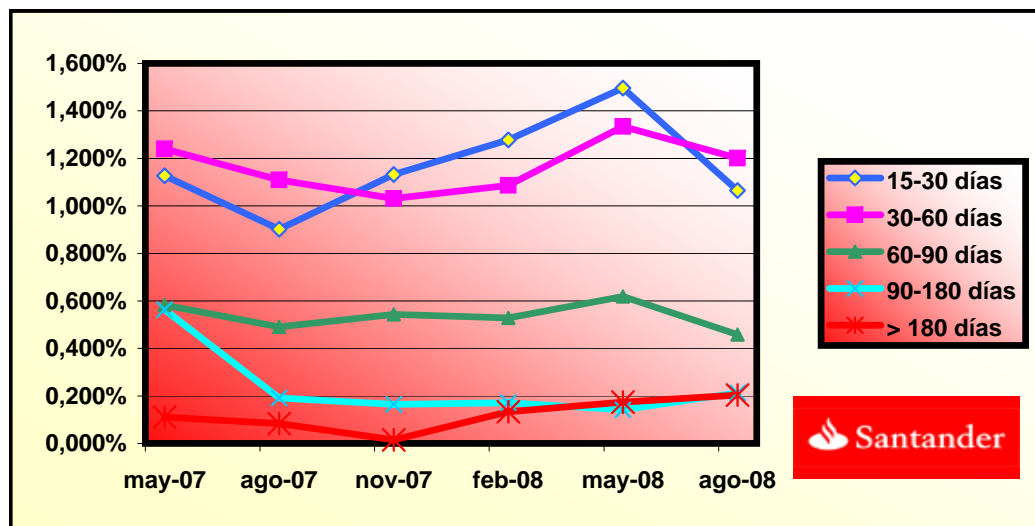



**FONDO DE TITULIZACIÓN DE ACTIVOS  
FTPYME SANTANDER 1**

**ESTADO ORIGEN Y APLICACIÓN FONDOS Y CUENTA DE TESORERÍA  
18 DE AGOSTO DE 2008**

<b>ORIGEN</b>	<b>97.850.384,18 €</b>
<b>a) PRINCIPAL COBRADO</b>	
Amortización DC's	58.187.612,63 €
<b>b) INTERESES COBRADOS</b>	
Intereses de DC's	11.536.588,55 €
Intereses de Reinversión	833.053,80 €
<b>c) CONTENCIOSOS</b>	293.129,20 €
<b>d) FONDO DE RESERVA</b>	27.000.000,00 €

<b>ESTADO DE LA CUENTA DE TESORERÍA</b>	<b>26.065.289,47 €</b>
<b>a) FONDO DE RESERVA</b>	
1. Saldo anterior	27.000.000,00 €
2. Utilizado en el período	934.710,53 €
3. Saldo actual	26.065.289,47 €
<b>b) COMISIONES RETENIDAS</b>	0,00 €

<b>APLICACIÓN</b>	<b>97.850.384,18 €</b>
1. Gastos corrientes	60.219,61 €
2.1 Pago Swap	11.548.963,95 €
2.2 Cobro Swap	-13.126.502,54 €
3. Intereses Serie A	1.109.137,05 €
4.1 Intereses Serie B1 (G)	6.814.402,54 €
4.2 Intereses Serie B2	1.844.180,74 €
5. Intereses Serie C	406.009,80 €
6. Intereses Serie D	1.517.920,02 €
7. Fondo de Reserva	26.065.289,47 €
8. Amortización Bonos Serie A	58.535.963,01 €
9. Intereses Préstamo Subordinado	395.451,33 €
10. Amortización Préstamo Subordinado	934.710,53 €
11. Comisión Fija Santander	6.000,00 €
12. Comisión Variable Santander	1.738.638,67 €





**FONDO DE TITULIZACIÓN DE ACTIVOS  
FTPYME SANTANDER 1**

**INFORMACIÓN RELATIVA A LOS TRIGGERS DEL FONDO  
18 DE AGOSTO DE 2008**

**TRIGGERS FONDO DE RESERVA**

<b>1. SI 1.a) ES MAYOR QUE 1.b) NO SE AMORTIZA EL FONDO DE RESERVA:</b>	
1.a) MOROSIDAD DE LAS DC'S SUPERIOR A 90 DÍAS	3.385.175,36 €
1.b) 1% SALDO VIVO DERECHOS DE CRÉDITO	8.103.070,56 €
<b>2. SI 2.a) ES MAYOR QUE 2.b) NO SE AMORTIZA EL FONDO DE RESERVA:</b>	
2.a) SALDO DE FALLIDOS	1.255.967,62 €
2.b) 0,5% SALDO VIVO DERECHOS DE CRÉDITO	4.051.535,28 €

**NO SE HAN ALCANZADO LOS NIVELES DEL TRIGGER.**

**TRIGGERS DE PRELACIÓN DE PAGOS**

<b>1. SI 1.a)+1.b) ES MAYOR QUE 1.c) O 1.d) SE ALTERA EL ORDEN DE PRELACIÓN DE PAGOS:</b>	
1.a) MOROSIDAD ACTUAL DE LOS DC'S SUPERIOR A 90 DÍAS	3.385.175,36 €
1.b) MOROSIDAD ANTERIOR DE LOS DC'S SUPERIOR A 90 DÍAS	2.733.736,50 €
1.c) 13% SALDO INICIAL DERECHOS DE CRÉDITO	234.000.000,13 €
1.d) 8% SALDO INICIAL DERECHOS DE CRÉDITO	144.000.000,08 €

**NO SE HAN ALCANZADO LOS NIVELES, CON LO CUAL EL ORDEN DE PRELACIÓN DE PAGOS NO VARÍA.**



**FONDO DE TITULIZACIÓN DE ACTIVOS  
FTPYME SANTANDER 1**

**CONCENTRACIÓN POR SECTOR (1ª PARTE)**

<b>SECTOR</b>	<b>SALDO VIVO</b>	<b>% SALDO VIVO</b>	<b>Nº PRESTAMOS</b>	<b>% Nº PRESTAMOS</b>
Sin CNAE	61.550.252,41	7,61%	4.028	8,33%
AGRICULTURA, GANADERIA, CAZA Y ACTIVIDADES SERVICIOS F	30.669.027,82	3,79%	3.057	6,32%
SELVICULTURA, EXPLOTACION FORESTAL Y ACT. SERV.	446.278,89	0,06%	74	0,15%
PESCA, ACUICULTURA Y ACTIV. SERVICIOS RELACIONADO	1.972.412,31	0,24%	192	0,40%
EXTRACCION DE CRUDOS DE PETROLEO Y GAS NATURA	294.022,64	0,04%	16	0,03%
EXTRACCION DE MINERALES METALICOS	79.528,80	0,01%	3	0,01%
EXTRACCION DE MINERALES NO METALICOS NI ENERGETICOS	1.197.116,74	0,15%	143	0,30%
INDUSTRIA DE PRODUCTOS ALIMENTICIOS Y BEBIDAS	13.774.486,59	1,70%	1.010	2,09%
INDUSTRIA DEL TABACO	570.820,13	0,07%	28	0,06%
INDUSTRIA TEXTIL	3.038.149,20	0,38%	338	0,70%
INDUSTRIA DE LA CONFECCION Y DE LA PELETERIA	3.376.840,28	0,42%	264	0,55%
PREPARACION, CURTIDO Y ACABADO DEL CUERO	1.604.409,36	0,20%	197	0,41%
INDUSTRIA DE LA MADERA Y CORCHO, EXCEPTO MUEBLES	5.710.721,73	0,71%	477	0,99%
INDUSTRIA DEL PAPEL	1.195.604,49	0,15%	101	0,21%
EDICION, ARTES GRAFICAS Y REPRODUCCION GRABADOS	6.559.168,56	0,81%	445	0,92%
COQUERIAS, REFINO DE PETROLEO Y TRAT. COMBUSTIBLES	603.550,93	0,07%	6	0,01%
INDUSTRIA QUIMICA	4.190.259,91	0,52%	266	0,55%
FABRICACION DE PRODUCTOS DE CAUCHO Y MAT. PLASTICAS	2.693.548,08	0,33%	217	0,45%
FABRICACION OTROS PRODUCTOS MINERALES NO METALICOS	4.685.220,50	0,58%	310	0,64%
METALURGIA	2.927.668,37	0,36%	213	0,44%
FABRICACION PDTOS METALICOS, EXCEPTO MAQUINARIA	13.165.403,40	1,63%	839	1,73%
INDUSTRIA CONSTRUCCION MAQUINARIA Y EQUIPO MECANICO	7.422.879,00	0,92%	383	0,79%
FABRICACION MAQUINAS OFICINA Y EQUIPOS INFORMATICOS	546.167,27	0,07%	19	0,04%
FABRICACION DE MAQUINARIA Y MATERIAL ELECTRICO	1.894.298,77	0,23%	151	0,31%
FABRICACION DE MATERIAL ELECTRONICO	510.329,78	0,06%	37	0,08%
FABRICACION EQUIPO E INSTRUMENTOS MEDICO-QUIRURGICO	919.917,74	0,11%	51	0,11%
FABRICACION DE VEHICULOS DE MOTOR, REMOLQUES	1.781.666,46	0,22%	81	0,17%
FABRICACION DE OTRO MATERIAL DE TRANSPORTE	380.336,48	0,05%	50	0,10%
FABRICACION MUEBLES; OTRAS INDUST. MANUFACTURERAS	6.019.210,05	0,74%	654	1,35%
RECICLAJE	944.725,81	0,12%	33	0,07%



**FONDO DE TITULIZACIÓN DE ACTIVOS  
FTPYME SANTANDER 1**

**CONCENTRACIÓN POR SECTOR (2ª PARTE)**

<b>SECTOR</b>	<b>SALDO VIVO</b>	<b>% SALDO VIVO</b>	<b>Nº PRESTAMOS</b>	<b>% Nº PRESTAMOS</b>
PRODUCCION Y DISTRIBUCION DE ENERGIA ELECTRICA, GAS	509.953,24	0,06%	54	0,11%
CAPTACION, DEPURACION Y DISTRIBUCION DE AGUA	1.821.805,90	0,23%	23	0,05%
CONSTRUCCION	63.133.025,96	7,80%	4.789	9,90%
VENTA, MANTENIMIENTO, REPARACION VEHICULS MOTOR	27.147.677,84	3,36%	1.664	3,44%
COMERCIO AL POR MAYOR E INTERMEDIARIOS COMERCIO	55.233.176,38	6,83%	3.265	6,75%
COMERCIO POR MENOR, EXCEPTO COMERCIO VEHICULOS	90.761.944,03	11,22%	4.216	8,72%
HOSTELERIA	79.039.206,97	9,77%	4.380	9,05%
TRANSPORTE TERRESTRE; TRANSPORTE POR TUBERIAS	29.633.078,21	3,66%	3.570	7,38%
TRANSPORTE MARITIMO, CABOTAJE Y POR VIAS NAVEG.	96.418,27	0,01%	13	0,03%
TRANSPORTE AEREO Y ESPACIAL	124.516,48	0,02%	5	0,01%
ACTIVIDADES ANEXAS A LOS TRANSPORTES	10.591.573,69	1,31%	692	1,43%
CORREOS Y TELECOMUNICACIONES	1.371.195,93	0,17%	93	0,19%
INTERMEDIACION FIN. EXCEPTO SEG. Y PLANES PENSIONES	0,00	0,00%	1	0,00%
ACTIVIDADES AUXILIARES A LA INTERM. FINANCIERA	5.249.171,67	0,65%	344	0,71%
ACTIVIDADES INMOBILIARIAS	102.309.745,25	12,65%	2.533	5,24%
ALQUILER MAQUINARIA Y EQUIPO SIN OPERARIO	2.152.191,57	0,27%	169	0,35%
ACTIVIDADES INFORMATICAS	4.725.904,08	0,58%	310	0,64%
INVESTIGACION Y DESARROLLO	554.461,63	0,07%	8	0,02%
OTRAS ACTIVIDADES EMPRESARIALES	73.746.014,93	9,12%	3.933	8,13%
EDUCACION	7.455.945,78	0,92%	434	0,90%
ACTIVIDADES SANITARIAS Y VETERINARIAS, SERV. SOCIAL	44.424.861,12	5,49%	2.115	4,37%
ACTIVIDADES DE SANEAMIENTO PUBLICO	902.856,78	0,11%	61	0,13%
ACTIVIDADES ASOCIATIVAS	35.393,64	0,00%	15	0,03%
ACTIVIDADES RECREATIVAS, CULTURALES Y DEPORTIVAS	11.014.193,16	1,36%	821	1,70%
ACTIVIDADES DIVERSAS DE SERVICIOS PERSONALES	16.004.848,52	1,98%	1.164	2,41%
HOGARES QUE EMPLEAN PERSONAL DOMESTICO	143.201,57	0,02%	20	0,04%



**FONDO DE TITULIZACIÓN DE ACTIVOS  
FTPYME SANTANDER 1**

**CONCENTRACIÓN POR DEUDOR**

<b>DEUDOR</b>	<b>SALDO VIVO</b>	<b>% SALDO VIVO</b>
DEUDOR 1	5.401.873,67	19,20%
DEUDOR 2	2.945.057,11	10,47%
DEUDOR 3	1.552.061,07	5,52%
DEUDOR 4	1.433.636,63	5,10%
DEUDOR 5	1.458.064,55	5,18%
DEUDOR 6	1.293.083,23	4,60%
DEUDOR 7	1.155.491,13	4,11%
DEUDOR 8	1.145.478,44	4,07%
DEUDOR 9	1.131.202,44	4,02%
DEUDOR 10	1.083.606,55	3,85%
DEUDOR 11	1.072.207,78	3,81%
DEUDOR 12	1.043.465,89	3,71%
DEUDOR 13	1.038.022,92	3,69%
DEUDOR 14	980.551,54	3,49%
DEUDOR 15	938.994,00	3,34%
DEUDOR 16	930.485,29	3,31%
DEUDOR 17	880.565,58	3,13%
DEUDOR 18	945.265,44	3,36%
DEUDOR 19	859.380,19	3,05%
DEUDOR 20	845.975,93	3,01%
<b>TOTALES</b>	<b>28.134.469,38</b>	<b>100,00%</b>

**FTPME SANTANDER 1**

<b>Date</b>	<b>Saldo vivo antes de prepago Caida teórica</b>	<b>Real outstanding</b>	<b>0,98% Vector de Prepago TACP</b>	<b>Remaining at the end of the month</b>	<b>Average Single Monthly Mortality</b>	<b>CPR</b>	<b>Monthly Single Monthly Mortality</b>	<b>CPR</b>
	1.800.000.000,00		100,00%	100,00%				9,04%
01-12-05	1.775.973.378,49	1.755.050.505,57	99,02%	98,82%	1,18%	13,26%	1,18%	13,26%
01-01-06	1.752.616.597,64	1.703.393.401,62	98,04%	97,19%	1,41%	15,71%	1,65%	18,10%
01-02-06	1.729.193.639,24	1.657.276.734,29	97,08%	95,84%	1,41%	15,63%	1,39%	15,46%
01-03-06	1.705.704.315,79	1.611.919.173,10	96,12%	94,50%	1,40%	15,60%	1,40%	15,54%
01-04-06	1.682.148.439,25	1.567.889.685,77	95,18%	93,21%	1,40%	15,53%	1,37%	15,25%
01-05-06	1.658.525.821,07	1.531.153.434,60	94,24%	92,32%	1,32%	14,77%	0,95%	10,85%
01-06-06	1.634.836.272,14	1.490.701.316,27	93,31%	91,18%	1,31%	14,63%	1,23%	13,81%
01-07-06	1.613.440.481,27	1.452.369.752,25	92,40%	90,02%	1,31%	14,59%	1,28%	14,32%
01-08-06	1.591.984.069,00	1.414.621.427,48	91,49%	88,86%	1,30%	14,57%	1,29%	14,39%
01-09-06	1.570.466.863,56	1.384.957.272,81	90,59%	88,19%	1,25%	14,00%	0,76%	8,70%
01-10-06	1.548.888.692,71	1.357.451.632,71	89,70%	87,64%	1,19%	13,40%	0,62%	7,20%
01-11-06	1.527.249.383,70	1.324.209.739,23	88,81%	86,71%	1,18%	13,29%	1,07%	12,08%
01-12-06	1.505.548.763,32	1.294.383.417,00	87,94%	85,97%	1,16%	13,02%	0,84%	9,67%

01-01-07	1.485.074.451,61	1.260.226.549,96	87,07%	84,86%	1,17%	13,13%	1,30%	14,50%
01-02-07	1.464.542.129,35	1.228.799.333,99	86,22%	83,90%	1,16%	13,10%	1,13%	12,71%
01-03-07	1.443.951.632,18	1.200.406.040,68	85,37%	83,13%	1,15%	12,94%	0,92%	10,47%
01-04-07	1.423.302.795,26	1.173.235.057,18	84,53%	82,43%	1,13%	12,75%	0,85%	9,69%
01-05-07	1.402.595.453,31	1.143.646.414,67	83,70%	81,54%	1,13%	12,72%	1,08%	12,25%
01-06-07	1.381.829.440,55	1.119.221.615,46	82,87%	81,00%	1,10%	12,46%	0,66%	7,69%
01-07-07	1.362.550.175,29	1.092.697.980,15	82,06%	80,20%	1,10%	12,40%	0,99%	11,24%
01-08-07	1.343.216.285,44	1.067.547.855,44	81,25%	79,48%	1,09%	12,30%	0,90%	10,23%
01-09-07	1.323.827.616,23	1.046.838.550,37	80,45%	79,08%	1,06%	12,02%	0,50%	5,88%
01-10-07	1.304.384.012,46	1.029.448.653,51	79,66%	78,92%	1,02%	11,62%	0,20%	2,32%
01-11-07	1.284.885.318,49	1.005.308.776,51	78,88%	78,24%	1,02%	11,55%	0,86%	9,88%
01-12-07	1.265.331.378,21	983.294.304,71	78,10%	77,71%	1,00%	11,40%	0,68%	7,84%
01-01-08	1.247.264.304,57	954.006.662,80	77,33%	76,49%	1,03%	11,64%	1,57%	17,33%
01-02-08	1.229.146.040,90	929.811.442,26	76,57%	75,65%	1,03%	11,67%	1,10%	12,42%
01-03-08	1.210.976.442,14	909.577.916,51	75,82%	75,11%	1,02%	11,54%	0,71%	8,18%
01-04-08	1.192.755.362,85	889.159.446,60	75,07%	74,55%	1,01%	11,45%	0,75%	8,65%
01-05-08	1.174.482.657,18	868.842.949,19	74,33%	73,98%	1,00%	11,36%	0,76%	8,80%
01-06-08	1.156.158.178,83	839.224.789,88	73,60%	72,59%	1,03%	11,66%	1,88%	20,35%
01-07-08	1.139.554.646,71	826.693.983,73	72,88%	72,55%	1,00%	11,34%	0,06%	0,69%
01-08-08	1.122.904.071,25	810.307.055,60	72,16%	72,16%	0,98%	11,19%	0,53%	6,16%

						0,25	2,31	2,31	5,00	5,00					
Principal disponible para la amortización	SERIE A	SERIE B1 (G)	SERIE B2	SERIE C	SERIE D	AMORTIZACION SERIE A	VIDA MEDIA A	AMORTIZACION SERIE B1 (G)	VIDA MEDIA B1 (G)	AMORTIZACION SERIE B2	VIDA MEDIA B2	AMORTIZACION SERIE C	VIDA MEDIA C	AMORTIZACION SERIE D	VIDA MEDIA D
0	0	1.014.300.000	537.100.000	134.300.000	27.000.000	87.300.000									
0	0	1.014.300.000	537.100.000	134.300.000	27.000.000	87.300.000	0,00	0	0,00	0	0,00	0,00	0	0,00	0
0	0	1.014.300.000	537.100.000	134.300.000	27.000.000	87.300.000	0,00	0	0,00	0	0,00	0,00	0	0,00	0
1	121.341.151	1.014.300.000	537.100.000	134.300.000	27.000.000	87.300.000	121.341.150,73	-110.663.129.462	0,00	0	0,00	0	0,00	0	0,00
0	0	892.958.849	537.100.000	134.300.000	27.000.000	87.300.000	0,00	0	0,00	0	0,00	0,00	0	0,00	0
0	0	892.958.849	537.100.000	134.300.000	27.000.000	87.300.000	0,00	0	0,00	0	0,00	0,00	0	0,00	0
1	115.655.649	892.958.849	537.100.000	134.300.000	27.000.000	87.300.000	115.655.649,43	-95.184.599.477	0,00	0	0,00	0	0,00	0	0,00
0	0	777.303.200	537.100.000	134.300.000	27.000.000	87.300.000	0,00	0	0,00	0	0,00	0,00	0	0,00	0
0	0	777.303.200	537.100.000	134.300.000	27.000.000	87.300.000	0,00	0	0,00	0	0,00	0,00	0	0,00	0
1	106.554.601	777.303.200	537.100.000	134.300.000	27.000.000	87.300.000	106.554.600,64	-77.891.413.069	0,00	0	0,00	0	0,00	0	0,00
0	0	670.748.599	537.100.000	134.300.000	27.000.000	87.300.000	0,00	0	0,00	0	0,00	0,00	0	0,00	0
0	0	670.748.599	537.100.000	134.300.000	27.000.000	87.300.000	0,00	0	0,00	0	0,00	0,00	0	0,00	0
1	100.056.604	670.748.599	537.100.000	134.300.000	27.000.000	87.300.000	100.056.603,72	-63.936.169.779	0,00	0	0,00	0	0,00	0	0,00
0	0	570.691.995	537.100.000	134.300.000	27.000.000	87.300.000	0,00	0	0,00	0	0,00	0,00	0	0,00	0
0	0	570.691.995	537.100.000	134.300.000	27.000.000	87.300.000	0,00	0	0,00	0	0,00	0,00	0	0,00	0
1	93.704.314	570.691.995	537.100.000	134.300.000	27.000.000	87.300.000	93.704.313,51	-51.256.259.491	0,00	0	0,00	0	0,00	0	0,00
0	0	476.987.682	537.100.000	134.300.000	27.000.000	87.300.000	0,00	0	0,00	0	0,00	0,00	0	0,00	0
0	0	476.987.682	537.100.000	134.300.000	27.000.000	87.300.000	0,00	0	0,00	0	0,00	0,00	0	0,00	0
1	88.749.262	476.987.682	537.100.000	134.300.000	27.000.000	87.300.000	88.749.261,93	-40.647.161.963	0,00	0	0,00	0	0,00	0	0,00
0	0	388.238.420	537.100.000	134.300.000	27.000.000	87.300.000	0,00	0	0,00	0	0,00	0,00	0	0,00	0
0	0	388.238.420	537.100.000	134.300.000	27.000.000	87.300.000	0,00	0	0,00	0	0,00	0,00	0	0,00	0
1	82.554.243	388.238.420	537.100.000	134.300.000	27.000.000	87.300.000	82.554.243,10	-30.214.852.976	0,00	0	0,00	0	0,00	0	0,00
0	0	305.684.177	537.100.000	134.300.000	27.000.000	87.300.000	0,00	0	0,00	0	0,00	0,00	0	0,00	0
0	0	305.684.177	537.100.000	134.300.000	27.000.000	87.300.000	0,00	0	0,00	0	0,00	0,00	0	0,00	0
1	77.904.869	305.684.177	537.100.000	134.300.000	27.000.000	87.300.000	77.904.869,33	-21.345.934.197	0,00	0	0,00	0	0,00	0	0,00
0	0	227.779.308	537.100.000	134.300.000	27.000.000	87.300.000	0,00	0	0,00	0	0,00	0,00	0	0,00	0
0	0	227.779.308	537.100.000	134.300.000	27.000.000	87.300.000	0,00	0	0,00	0	0,00	0,00	0	0,00	0
1	72.299.024	227.779.308	537.100.000	134.300.000	27.000.000	87.300.000	72.299.023,83	-13.158.422.337	0,00	0	0,00	0	0,00	0	0,00
0	0	155.480.284	537.100.000	134.300.000	27.000.000	87.300.000	0,00	0	0,00	0	0,00	0,00	0	0,00	0
0	0	155.480.284	537.100.000	134.300.000	27.000.000	87.300.000	0,00	0	0,00	0	0,00	0,00	0	0,00	0
1	68.139.047	155.480.284	537.100.000	134.300.000	27.000.000	87.300.000	68.139.047,20	-6.268.792.342	0,00	0	0,00	0	0,00	0	0,00
0	0	87.341.237	537.100.000	134.300.000	27.000.000	87.300.000	0,00	0	0,00	0	0,00	0,00	0	0,00	0
0	0	87.341.237	537.100.000	134.300.000	27.000.000	87.300.000	0,00	0	0,00	0	0,00	0,00	0	0,00	0
1	62.734.181	87.341.237	537.100.000	134.300.000	27.000.000	87.300.000	62.734.180,98	0	0,00	0	0,00	0	0,00	0	0,00
0	0	24.607.056	537.100.000	134.300.000	27.000.000	87.300.000	0,00	0	0,00	0	0,00	0,00	0	0,00	0
0	0	24.607.056	537.100.000	134.300.000	27.000.000	87.300.000	0,00	0	0,00	0	0,00	0,00	0	0,00	0
1	58.872.077	24.607.056	537.100.000	134.300.000	27.000.000	87.300.000	24.607.055,60	2.263.849.115	27.412.016,73	2.521.905.539	6.853.004,18	630.476.385	0,00	0	0,00
0	0	0	509.687.983	127.446.996	27.000.000	87.300.000	0,00	0	0,00	0	0,00	0	0,00	0	0,00
0	0	0	509.687.983	127.446.996	27.000.000	87.300.000	0,00	0	0,00	0	0,00	0	0,00	0	0,00
1	54.860.618	0	509.687.983	127.446.996	27.000.000	87.300.000	0,00	0	43.888.494,28	8.075.482.947	10.972.123,57	2.018.870.737	0,00	0	0,00
0	0	0	465.799.489	116.474.872	27.000.000	87.300.000	0,00	0	0,00	0	0,00	0	0,00	0	0,00
0	0	0	465.799.489	116.474.872	27.000.000	87.300.000	0,00	0	0,00	0	0,00	0	0,00	0	0,00

FTPYPE SANTANDER 1  
08-08-08

				0,25	2,31	2,31	5,00	5,00								
1	51.810.740	0	465.799.489	116.474.872	27.000.000	87.300.000	0,00	0	41.448.591,68	11.315.465.528	10.362.147,92	2.828.866.382	0,00	0	0,00	0
0	0	0	424.350.897	106.112.724	27.000.000	87.300.000	0,00	0	0,00	0	0,00	0	0,00	0	0,00	0
0	0	0	424.350.897	106.112.724	27.000.000	87.300.000	0,00	0	0,00	0	0,00	0	0,00	0	0,00	0
1	47.533.430	0	424.350.897	106.112.724	27.000.000	87.300.000	0,00	0	38.026.744,20	13.879.761.633	9.506.686,05	3.469.940.408	0,00	0	0,00	0
0	0	0	386.324.153	96.606.038	27.000.000	87.300.000	0,00	0	0,00	0	0,00	0	0,00	0	0,00	0
0	0	0	386.324.153	96.606.038	27.000.000	87.300.000	0,00	0	0,00	0	0,00	0	0,00	0	0,00	0
1	44.517.529	0	386.324.153	96.606.038	27.000.000	87.300.000	0,00	0	35.614.022,91	16.275.608.472	8.903.505,73	4.068.902.118	0,00	0	0,00	0
0	0	0	350.710.130	87.702.533	27.000.000	87.300.000	0,00	0	0,00	0	0,00	0	0,00	0	0,00	0
0	0	0	350.710.130	87.702.533	27.000.000	87.300.000	0,00	0	0,00	0	0,00	0	0,00	0	0,00	0
1	41.319.339	0	350.710.130	87.702.533	27.000.000	87.300.000	0,00	0	33.055.471,56	18.147.453.887	8.263.867,89	4.536.863.472	0,00	0	0,00	0
0	0	0	317.654.659	79.438.665	27.000.000	87.300.000	0,00	0	0,00	0	0,00	0	0,00	0	0,00	0
0	0	0	317.654.659	79.438.665	27.000.000	87.300.000	0,00	0	0,00	0	0,00	0	0,00	0	0,00	0
1	38.936.160	0	317.654.659	79.438.665	27.000.000	87.300.000	0,00	0	31.148.928,24	19.873.016.218	7.787.232,06	4.968.254.055	0,00	0	0,00	0
0	0	0	286.505.730	71.651.433	27.000.000	87.300.000	0,00	0	0,00	0	0,00	0	0,00	0	0,00	0
0	0	0	286.505.730	71.651.433	27.000.000	87.300.000	0,00	0	0,00	0	0,00	0	0,00	0	0,00	0
1	36.079.913	0	286.505.730	71.651.433	27.000.000	87.300.000	0,00	0	28.863.930,30	21.070.669.116	7.215.982,57	5.267.667.279	0,00	0	0,00	0
0	0	0	257.641.800	64.435.450	27.000.000	87.300.000	0,00	0	0,00	0	0,00	0	0,00	0	0,00	0
0	0	0	257.641.800	64.435.450	27.000.000	87.300.000	0,00	0	0,00	0	0,00	0	0,00	0	0,00	0
1	33.966.272	0	257.641.800	64.435.450	27.000.000	87.300.000	0,00	0	27.173.017,87	22.336.220.691	6.793.254,47	5.584.055.173	0,00	0	0,00	0
0	0	0	230.468.782	57.642.196	27.000.000	87.300.000	0,00	0	0,00	0	0,00	0	0,00	0	0,00	0
0	0	0	230.468.782	57.642.196	27.000.000	87.300.000	0,00	0	0,00	0	0,00	0	0,00	0	0,00	0
1	31.523.430	0	230.468.782	57.642.196	27.000.000	87.300.000	0,00	0	25.218.743,79	23.049.931.820	6.304.685,95	5.762.482.955	0,00	0	0,00	0
0	0	0	205.250.038	51.337.510	27.000.000	87.300.000	0,00	0	0,00	0	0,00	0	0,00	0	0,00	0
0	0	0	205.250.038	51.337.510	27.000.000	87.300.000	0,00	0	0,00	0	0,00	0	0,00	0	0,00	0
1	29.697.873	0	205.250.038	51.337.510	27.000.000	87.300.000	0,00	0	23.758.298,44	23.829.573.334	5.939.574,61	5.957.393.333	0,00	0	0,00	0
0	0	0	181.491.740	45.397.935	27.000.000	87.300.000	0,00	0	0,00	0	0,00	0	0,00	0	0,00	0
0	0	0	181.491.740	45.397.935	27.000.000	87.300.000	0,00	0	0,00	0	0,00	0	0,00	0	0,00	0
1	26.972.392	0	181.491.740	45.397.935	27.000.000	87.300.000	0,00	0	21.577.913,62	23.627.815.411	5.394.478,40	5.906.953.853	0,00	0	0,00	0
0	0	0	159.913.826	40.003.457	27.000.000	87.300.000	0,00	0	0,00	0	0,00	0	0,00	0	0,00	0
0	0	0	159.913.826	40.003.457	27.000.000	87.300.000	0,00	0	0,00	0	0,00	0	0,00	0	0,00	0
1	25.115.075	0	159.913.826	40.003.457	27.000.000	87.300.000	0,00	0	20.092.060,03	23.849.275.258	5.023.015,01	5.962.318.815	0,00	0	0,00	0
0	0	0	139.821.766	34.980.442	27.000.000	87.300.000	0,00	0	0,00	0	0,00	0	0,00	0	0,00	0
0	0	0	139.821.766	34.980.442	27.000.000	87.300.000	0,00	0	0,00	0	0,00	0	0,00	0	0,00	0
1	22.967.063	0	139.821.766	34.980.442	27.000.000	87.300.000	0,00	0	18.373.650,80	23.499.899.371	4.593.412,70	5.874.974.843	0,00	0	0,00	0
0	0	0	121.448.116	30.387.029	27.000.000	87.300.000	0,00	0	0,00	0	0,00	0	0,00	0	0,00	0
0	0	0	121.448.116	30.387.029	27.000.000	87.300.000	0,00	0	0,00	0	0,00	0	0,00	0	0,00	0
1	21.465.137	0	121.448.116	30.387.029	27.000.000	87.300.000	0,00	0	17.172.109,99	23.508.618.580	4.293.027,50	5.877.154.645	0,00	0	0,00	0
0	0	0	104.276.006	26.094.001	27.000.000	87.300.000	0,00	0	0,00	0	0,00	0	0,00	0	0,00	0
0	0	0	104.276.006	26.094.001	27.000.000	87.300.000	0,00	0	0,00	0	0,00	0	0,00	0	0,00	0
1	19.460.667	0	104.276.006	26.094.001	27.000.000	87.300.000	0,00	0	15.568.533,39	22.745.627.280	3.892.133,35	5.686.406.820	0,00	0	0,00	0
0	0	0	88.707.472	22.201.868	27.000.000	87.300.000	0,00	0	0,00	0	0,00	0	0,00	0	0,00	0
0	0	0	88.707.472	22.201.868	27.000.000	87.300.000	0,00	0	0,00	0	0,00	0	0,00	0	0,00	0
1	18.102.518	0	88.707.472	22.201.868	27.000.000	87.300.000	0,00	0	14.482.014,58	22.490.568.643	3.620.503,64	5.622.642.161	0,00	0	0,00	0
0	0	0	74.225.458	18.581.364	27.000.000	87.300.000	0,00	0	0,00	0	0,00	0	0,00	0	0,00	0
0	0	0	74.225.458	18.581.364	27.000.000	87.300.000	0,00	0	0,00	0	0,00	0	0,00	0	0,00	0
1	16.526.532	0	74.225.458	18.581.364	27.000.000	87.300.000	0,00	0	13.221.225,73	21.748.916.330	3.305.306,43	5.437.229.082	0,00	0	0,00	0
0	0	0	61.004.232	15.276.058	27.000.000	87.300.000	0,00	0	0,00	0	0,00	0	0,00	0	0,00	0
0	0	0	61.004.232	15.276.058	27.000.000	87.300.000	0,00	0	0,00	0	0,00	0	0,00	0	0,00	0
1	15.431.442	0	61.004.232	15.276.058	27.000.000	87.300.000	0,00	0	12.345.153,34	21.406.495.890	3.086.288,33	5.351.623.973	0,00	0	0,00	0