



## **F.T.A.: FTPYME SANTANDER 1**

**DESIREE PEREZ MONTORO**

**ANALISTA**

**SANTANDER DE TITULIZACION, S.G.F.T, S.A.**

**CIUDAD GRUPO SANTANDER**

**28660 BOADILLA DEL MONTE**

**[desperez@gruposantander.com](mailto:desperez@gruposantander.com)**

**Tel: 912893278**



DENOMINACION DEL FONDO:

F.T.A.: FTPYME SANTANDER 1

INFORMACIÓN

CORRESPONDIENTE AL:

TRIMESTRE/SEMESTRE:

16/08/2011 - 15/11/2011

AÑO:

2011

Personas que asumen la responsabilidad de esta información y cargos que ocupan:	Firma:
IGNACIO ORTEGA GAVARA - DIRECTOR GENERAL	

### I. DATOS GENERALES SOBRE EL FONDO

Fecha de Constitución del Fondo	24 septiembre 2003	Agencia de pago de Bonos	BANCO SANTANDER	
Fecha de Desembolso BT's	26 septiembre 2003	Negociación Mercado	AIAF	
Fecha Final Amortización	15 noviembre 2034	Agencias de calificación	MOODY'S ESPAÑA	
			FITCH RATINGS	
Sociedad Gestora	SANTANDER DE TITULIZACION, S.G.F.T, S.A.	Calificación	Inicial	Actual
Originador Derechos Crédito	BANCO SANTANDER	BONOS SERIE A	Aaa/AAA	-/-
		BONOS SERIE B1(G)	Aaa/AAA	Aaa/AAA
		BONOS SERIE B2	Aa2/AA	Aa1/AAA
		BONOS SERIE C	A2/A	Aa3/AA
		BONOS SERIE D	Baa1/BBB	Ba3/BBB

## II. VALORES EMITIDOS POR EL FONDO: BONOS DE TITULIZACION

SERIES PRELACIÓN CÓDIGO ISIN	Nº BONOS	NOMINAL EN CIRCULACIÓN			
			Inicial	Actual	%Act/In
BONOS SERIE A ES0339773006	10.143	Nominal Unitario	100.000,00	0,00	
		Nominal Total	1.014.300.000,00	0,00	0,00 %
BONOS SERIE B1(G) ES0339773014	5.371	Nominal Unitario	100.000,00	33.168,34	
		Nominal Total	537.100.000,00	178.147.154,14	33,17 %
BONOS SERIE B2 ES0339773022	1.343	Nominal Unitario	100.000,00	33.168,34	
		Nominal Total	134.300.000,00	44.545.080,62	33,17 %
BONOS SERIE C ES0339773030	270	Nominal Unitario	100.000,00	100.000,00	
		Nominal Total	27.000.000,00	27.000.000,00	100,00 %
BONOS SERIE D ES0339773048	873	Nominal Unitario	100.000,00	100.000,00	
		Nominal Total	87.300.000,00	87.300.000,00	100,00 %

AMORTIZACION E INTERESES BONOS					
Actual			Próximo		
Fecha Amortización Periodo Actual 15 noviembre 2011			Fecha Próximo Cupón 15 febrero 2012		
	Amortización de los Bonos	Intereses Brutos Bonos	Tipo de Interés	Importe Bruto Próximo Cupón	Importe Neto Próximo Cupón
BONOS SERIE A	0,00 €	0,00 €	0,0000 %	0,00 €	0,00 €
BONOS SERIE B1(G)	3.157,84 €	140,95 €	1,4620 %	123,92 €	100,38 €
BONOS SERIE B2	3.157,84 €	177,68 €	1,8620 %	157,83 €	127,84 €
BONOS SERIE C	0,00 €	615,51 €	2,3620 %	603,62 €	488,93 €
BONOS SERIE D	0,00 €	843,01 €	3,2620 %	833,62 €	675,23 €
Amortización devengada no pagada	0,00 €				
Amortización Calendario	NO				

### III. ACTIVOS ADQUIRIDOS POR EL FONDO: DERECHOS DE CRÉDITO

DERECHOS DE CRÉDITO	A LA EMISIÓN	SITUACIÓN ACTUAL
Número de Derechos de Crédito	20.742	8.354
Saldo Pendiente de Amortizar Derechos	1.800.000.001,01	336.992.234,75
Importes Unitarios Derechos Vivos	86.780,45	40.339,02
Tipos de Interés	3,90 %	2,70 %

TASAS DE AMORTIZACIÓN ANTICIPADA	SITUACIÓN ACTUAL
Tasa mensual actual anualizada:	2,14 %
Tasa últimos 12 meses anualizada:	5,06 %
Tasa anualizada desde Constitución del Fondo	8,89 %

MOROSIDAD ACTUAL	Hasta 1 mes	De 1 a 6 meses	Mayor de 6 meses
Deuda Vencida(Principal+Intereses)	54.095,68	362.073,46	5.051,92
Deuda Pendiente de vencimiento	0,00	0,00	336.625.872,32
Deuda Total	54.095,68	362.073,46	336.630.924,24

**F.T.A.: FTPYME SANTANDER 1****INFORME TRIMESTRAL BONOS DE TITULIZACIÓN**

15 noviembre 2011

<b>BONOS TITULIZACIÓN DE ACTIVOS. PRINCIPAL</b>	
Saldo anterior	358.193.972,52 €
Amortizaciones	21.201.737,76 €
Saldo actual	336.992.234,76 €
% sobre saldo inicial	18,72 %
Amortización devengada no pagada	0,00 €

<b>BONOS DE TITULIZACIÓN DE ACTIVOS. INTERESES</b>	
Intereses pagados Serie A	0,00 €
Intereses pagados Serie B1(G)	757.042,45 €
Intereses pagados Serie B2	238.624,24 €
Intereses pagados Serie C	166.187,70 €
Intereses pagados Serie D	735.947,73 €
Intereses devengados no pagados	0,00 €

<b>DATOS</b>	
Fecha de determinación	07/11/2011
Fecha de Pago de Cupón Actual	15/11/2011
Fecha de Pago de Cupón Anterior	16/08/2011
Número de días	91
Tipo de referencia (%)	1,462 %
Próxima Fecha de Pago	15/02/2012

<b>VIDA RESIDUAL (AÑOS)</b>		
	<b>INICIAL</b>	<b>15-nov-2011</b>
BONOS SERIE A	3,33	0,00
BONOS SERIE B1(	7,56	1,40
BONOS SERIE B2	7,56	1,40
BONOS SERIE C	10,76	2,25
BONOS SERIE D	10,76	2,25

## F.T.A.: FTPYME SANTANDER 1

### INFORME TRIMESTRAL DERECHOS DE CREDITO

15 noviembre 2011

DERECHOS DE CRÉDITO. PRINCIPAL		HIPOTECARIOS
Saldo anterior	358.193.996,36 €	354.271.781,44 €
Amortizaciones	21.201.761,61 €	20.561.444,24 €
Saldo actual	336.992.234,75 €	333.710.337,20 €
Número de derechos de crédito	8.354	
LTV		20,68%

DERECHOS DE CRÉDITO. INTERESES	
Intereses cobrados en el trimestre	2.296.027,72 €
Intereses devengados en el trimestre	2.711.863,24 €

DERECHOS DE CRÉDITO EN MOROSIDAD					
	HASTA 30 DÍAS	30 A 60 DÍAS	60 A 90 DÍAS	90 A 180 DÍAS	MAS 180 DIAS
Principal	49.127,91 €	142.734,70 €	115.427,50 €	54.080,47 €	4.991,85 €
Intereses	4.967,77 €	24.677,14 €	15.370,82 €	9.782,83 €	60,07 €
Saldo de los derechos de crédito	4.358.564,01 €	5.090.267,23 €	2.834.445,27 €	1.061.609,26 €	1.571.360,96 €
Número de derechos de crédito	89	96	59	25	391
% sobre saldo de los derechos de crédito	1,29%	1,51%	0,84%	0,32%	0,47%

\* Se excluyen en este informe los vencidos y no pagados con antigüedad entre 1 y 15 días por considerarse morosidad técnica, con un gran porcentaje de recobro.

PRÉSTAMOS EN WRITE OFF	
Write Off acumulado Fecha Pago anterior	2.610.936,23 €
Write Off trimestre	-299.563,18 €
Write Off acumulados actuales	2.311.373,05 €

**F.T.A.: FTPYME SANTANDER 1**

**INFORME TRIMESTRAL DERECHOS DE CREDITO**

15 noviembre 2011

<b>CONTENCIOSOS / JUDICIALES</b>	
Saldo anterior	1.963.975,29 €
Diferencia	-400.123,24 €
Saldo actual	1.563.852,05 €
Número derechos de crédito contenciosos	388

<b>ADJUDICADOS</b>	
Saldo anterior	1.417.451,09 €
Diferencia	377.075,59 €
Saldo actual	1.794.526,68 €
Número derechos de crédito adjudicados	25

<b>PERDIDAS DE LA CARTERA</b>	
Saldo anterior	1.831.325,86 €
Diferencia	-6.215,79 €
Saldo actual	1.825.110,07 €

**F.T.A.: FTPYME SANTANDER 1**

**ESTADO DE ORIGEN Y APLICACIÓN DE FONDOS Y CUENTA DE TESORERÍA**

15 noviembre 2011

<b>ORIGEN</b>	<b>41.787.017,98 €</b>
<b>PRINCIPAL COBRADO</b>	
Amortización derechos de crédito	20.676.852,09 €
<b>INTERESES COBRADOS</b>	
Intereses de derechos de crédito	2.296.064,46 €
Intereses de reinversión	173.936,76 €
<b>CONTENCIOSOS / JUDICIALES</b>	491.213,64 €
<b>INGRESOS/GASTOS DE ADJUDICADOS</b>	129.916,13 €
<b>FONDO DE RESERVA</b>	18.000.000,00 €
<b>OTROS</b>	19.034,90 €

<b>ESTADO CUENTA DE TESORERÍA</b>	<b>18.000.000,00 €</b>
<b>FONDO DE RESERVA</b>	
Saldo anterior	18.000.000,00 €
Utilizado en el período	0,00 €
Saldo actual	18.000.000,00 €
<b>RETENCIÓN A CUENTA DEL IRPF</b>	0,00 €
<b>GASTOS EMISIÓN RETENIDOS</b>	0,00 €
<b>OTROS</b>	0,00 €

<b>APLICACIÓN</b>	<b>41.787.017,98 €</b>
GASTOS ORDINARIOS	5.584,85 €
COMISION DE GESTION	22.325,79 €
PAGO SWAP	2.300.737,56 €
COBRO SWAP	-2.394.891,63 €
INTERESES BONOS SERIE A	0,00 €
INTERESES BONOS SERIE B1 (G)	757.042,45 €
INTERESES BONOS SERIE B2	238.624,24 €
INTERESES BONOS SERIE C	166.187,70 €
INTERESES BONOS SERIE D	735.947,73 €
FONDO DE RESERVA	18.000.000,00 €
AMORTIZACION BONOS SERIE A	0,00 €
AMORTIZACION BONOS SERIE B1 (G)	16.960.758,64 €
AMORTIZACION BONOS SERIE B2	4.240.979,12 €
AMORTIZACION BONOS SERIE C	0,00 €
AMORTIZACION BONOS SERIE D	0,00 €
INTERESES PTO.SUBORDINADO	103.974,14 €
AMORTIZACIÓN PRÉSTAMO SUBORDINADO	0,00 €
COMISION FIJA DE ADMON	6.000,00 €
COMISIÓN VARIABLE	643.747,39 €



**F.T.A.: FTPYME SANTANDER 1**

**MEJORA CREDITICIA Y PRÉSTAMO SUBORDINADO**

15 noviembre 2011

<b>MEJORA DE CRÉDITO</b>		
<b>CONCEPTOS</b>	<b>INICIAL</b>	<b>15-nov-2011</b>
EMISIÓN SUBORDINADA	43,65 %	100,00 %
FONDO DE RESERVA	27.000.000,00 € (1,50 %)	18.000.000,00 € (5,34 %)

<b>PRÉSTAMOS SUBORDINADOS</b>		
<b>CONCEPTOS</b>	<b>INICIAL</b>	<b>15-nov-2011</b>
PRESTAMO SUBORDINADO		
Saldo vivo	28.189.600,00 €	18.001.149,17 €
Tipo de interés	2,880 %	2,212 %

## F.T.A.: FTPYME SANTANDER 1

### INFORMACIÓN RELATIVA A LOS TRIGGERS

15 noviembre 2011

TRIGGERS FONDO DE RESERVA	
1. SI 1.a) ES MAYOR QUE 1.b) NO SE AMORTIZA EL FONDO DE RESERVA:	
1.a) MOROSIDAD DE LAS DC'S SUPERIOR A 90 DÍAS	n/a
1.b) 1% SALDO VIVO DERECHOS DE CRÉDITO	n/a
2. SI 2.a) ES MAYOR QUE 2.b) NO SE AMORTIZA EL FONDO DE RESERVA:	
2.a) SALDO DE WRITE OFF	n/a
2.b) 0,5% SALDO VIVO DERECHOS DE CRÉDITO	n/a

EL FONDO DE RESERVA HA ALCANZADO EL MÍNIMO, PERMANECIENDO EN 18.000.000,00 EUROS,

TRIGGERS BONOS	
1. SI 1.a)+1.b) ES MAYOR QUE 1.c) O 1.d) SE ALTERA EL ORDEN DE PRELACIÓN DE PAGOS:	
1.a) MOROSIDAD ACTUAL DE LOS DC'S SUPERIOR A 90 DÍAS	2.632.970,22 €
1.b) MOROSIDAD ANTERIOR DE LOS DC'S SUPERIOR A 90 DÍAS	3.036.908,67 €
1.c) 13% SALDO INICIAL DERECHOS DE CRÉDITO	234.000.000,13 €
1.d) 8% SALDO INICIAL DERECHOS DE CRÉDITO	144.000.000,08 €

NO SE HAN ALCANZADO LOS NIVELES, CON LO CUAL EL ORDEN DE PRELACIÓN DE PAGOS NO VARÍA.

## F.T.A.: FTPYME SANTANDER 1

### DEFINICIONES

15 noviembre 2011

**FECHA DE DETERMINACIÓN** Será la fecha en que la Sociedad Gestora, en nombre del Fondo, realizará los cálculos necesarios para distribuir los fondos disponibles existentes a dicha fecha, de acuerdo con el orden de prelación de pagos descrito en el Folleto Informativo. Todos los datos de los Activos Titulizados (Saldo Vivo DC's, tablas de morosidad, propiedades transitorias, datos estadísticos, etc.) están referidos a dicha fecha.

**WRITE OFF** Préstamos con cuotas pendientes con antigüedad igual o superior a 12 ó 18 meses (según Folleto Informativo).

**PÉRDIDAS DE LA CARTERA** Aquellos préstamos cuya deuda el Cedente considera que no va a recuperar (neto de recuperaciones).

**ADJUDICADOS** Bienes en el activo del Fondo como consecuencia de un proceso judicial o extrajudicial.

**CONTENCIOSO / JUDICIAL** Préstamos sobre los que el Cedente va a iniciar acciones judiciales. Esta cantidad está incluida en el cuadro de morosidad.

**FONDO DE TITULIZACIÓN DE ACTIVOS  
FTPYME SANTANDER 1**

**INFORME HISTÓRICO DE MOROSIDAD  
15 DE NOVIEMBRE DE 2011**

Fecha	ago-10	nov-10	feb-11	may-11	ago-11	nov-11
15-30 días	1,033%	0,870%	1,164%	5,474%	0,993%	1,293%
30-60 días	1,491%	1,403%	1,671%	2,486%	1,462%	1,510%
60-90 días	0,515%	0,624%	0,522%	0,784%	0,521%	0,841%
90-180 días	0,173%	0,168%	0,228%	0,293%	0,300%	0,315%
> 180 días	0,384%	0,374%	0,313%	0,356%	0,548%	0,466%

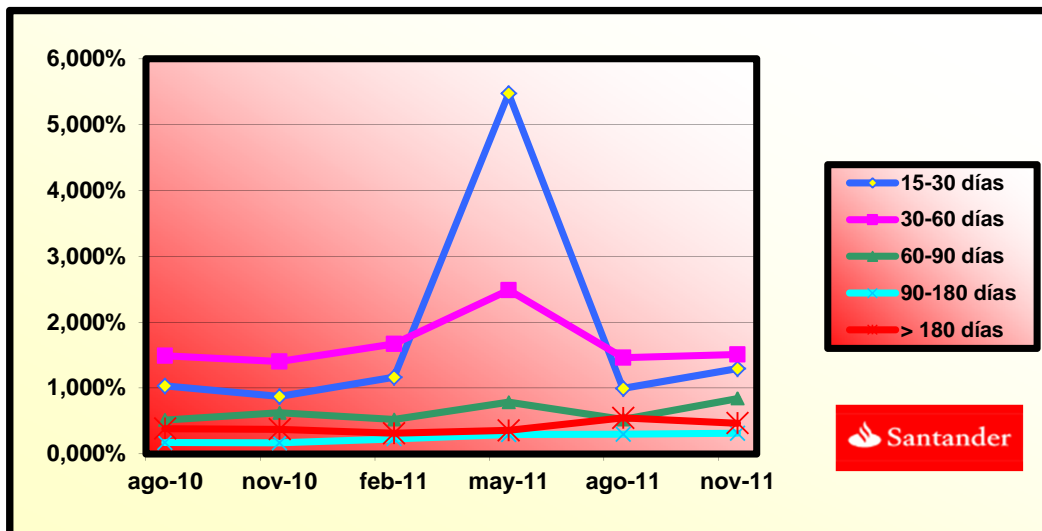

**FONDO DE TITULIZACIÓN DE ACTIVOS  
FTPYME SANTANDER 1**

**CONCENTRACIÓN POR DEUDOR**

<b>DEUDOR</b>	<b>SALDO VIVO</b>	<b>% SALDO VIVO</b>
DEUDOR 1	3.333.088,03	20,43%
DEUDOR 2	2.145.258,49	13,15%
DEUDOR 3	992.811,17	6,09%
DEUDOR 4	909.091,36	5,57%
DEUDOR 5	881.497,69	5,40%
DEUDOR 6	658.957,33	4,04%
DEUDOR 7	645.240,24	3,96%
DEUDOR 8	615.216,47	3,77%
DEUDOR 9	613.430,95	3,76%
DEUDOR 10	597.332,78	3,66%
DEUDOR 11	593.643,61	3,64%
DEUDOR 12	534.186,03	3,27%
DEUDOR 13	527.848,84	3,24%
DEUDOR 14	487.427,84	2,99%
DEUDOR 15	476.861,72	2,92%
DEUDOR 16	469.387,85	2,88%
DEUDOR 17	465.774,99	2,86%
DEUDOR 18	459.519,65	2,82%
DEUDOR 19	456.215,63	2,80%
DEUDOR 20	449.421,91	2,76%
<b>TOTALES</b>	<b>16.312.212,58</b>	<b>100,00%</b>

**FONDO DE TITULIZACIÓN DE ACTIVOS  
FTPyme SANTANDER 1**

**CUADRO DE VALORES DE TASACION SOBRE SALDOS VIVOS  
15 DE NOVIEMBRE DE 2011**

<b>INTERVALO (%)</b>	<b>SALDOS VIVOS (MILES)</b>	<b>% SALDOS VIVOS</b>	<b>Nº DE PRESTAMOS</b>	<b>% Nº PRESTAMOS</b>
0,00 - 9,99	50.578,84	14,91%	2.831	33,50%
10,00 - 19,99	68.841,60	20,29%	2.034	24,07%
20,00 - 29,99	72.645,78	21,41%	1.454	17,21%
30,00 - 39,99	55.067,11	16,23%	919	10,88%
40,00 - 49,99	46.667,34	13,75%	666	7,88%
50,00 - 59,99	34.196,22	10,08%	435	5,15%
60,00 - 69,99	8.546,67	2,52%	90	1,07%
70,00 - 79,99	775,11	0,23%	7	0,08%
>80	1.987,28	0,59%	14	0,17%

**FTPME SANTANDER 1**

FECHA	SALDO ANTES PAGO	SALDO REAL	VECTOR DE PREPAGO	PERMANENCIA FINAL DE MES	MORTALIDAD MENSUAL	CPR	MORTALIDAD MENSUAL	CPR	SALDO DESPUÉS DE PAGO
			0,77%					5,06%	
	1.800.000.000,00		100,00%	100,00%					1.800.000.000,00
01-12-05	1.775.973.378,49	1.755.050.505,57	99,23%	98,82%	1,18%	13,26%	1,18%	13,26%	1.762.249.051,26
01-01-06	1.752.616.597,64	1.703.393.401,62	98,46%	97,19%	1,41%	15,71%	1,65%	18,10%	1.725.633.598,90
01-02-06	1.729.193.639,24	1.657.276.734,29	97,70%	95,84%	1,41%	15,63%	1,39%	15,46%	1.689.414.164,58
01-03-06	1.705.704.315,79	1.611.919.173,10	96,94%	94,50%	1,40%	15,60%	1,40%	15,54%	1.653.587.132,10
01-04-06	1.682.148.439,25	1.567.889.685,77	96,20%	93,21%	1,40%	15,53%	1,37%	15,25%	1.618.148.915,96
01-05-06	1.658.525.821,07	1.531.153.434,60	95,45%	92,32%	1,32%	14,77%	0,95%	10,85%	1.583.095.961,07
01-06-06	1.634.836.272,14	1.490.701.316,27	94,71%	91,18%	1,31%	14,63%	1,23%	13,81%	1.548.424.742,51
01-07-06	1.613.440.481,27	1.452.369.752,25	93,98%	90,02%	1,31%	14,59%	1,28%	14,32%	1.516.350.576,28
01-08-06	1.591.984.069,00	1.414.621.427,48	93,26%	88,86%	1,30%	14,57%	1,29%	14,39%	1.484.623.131,23
01-09-06	1.570.466.863,56	1.384.957.272,81	92,54%	88,19%	1,25%	14,00%	0,76%	8,70%	1.453.239.241,94
01-10-06	1.548.888.692,71	1.357.451.632,71	91,82%	87,64%	1,19%	13,40%	0,62%	7,20%	1.422.195.769,86
01-11-06	1.527.249.383,70	1.324.209.739,23	91,11%	86,71%	1,18%	13,29%	1,07%	12,08%	1.391.489.603,07
01-12-06	1.505.548.763,32	1.294.383.417,00	90,41%	85,97%	1,16%	13,02%	0,84%	9,67%	1.361.117.656,04
01-01-07	1.485.074.451,61	1.260.226.549,96	89,71%	84,86%	1,17%	13,13%	1,30%	14,50%	1.332.232.124,83
01-02-07	1.464.542.129,35	1.228.799.333,99	89,01%	83,90%	1,16%	13,10%	1,13%	12,71%	1.303.660.113,56
01-03-07	1.443.951.632,18	1.200.406.040,68	88,33%	83,13%	1,15%	12,94%	0,92%	10,47%	1.275.398.755,49
01-04-07	1.423.302.795,26	1.173.235.057,18	87,64%	82,43%	1,13%	12,75%	0,85%	9,69%	1.247.445.208,19
01-05-07	1.402.595.453,31	1.143.646.414,67	86,97%	81,54%	1,13%	12,72%	1,08%	12,25%	1.219.796.653,38
01-06-07	1.381.829.440,55	1.119.221.615,46	86,30%	81,00%	1,10%	12,46%	0,66%	7,69%	1.192.450.296,73
01-07-07	1.362.550.175,29	1.092.697.980,15	85,63%	80,20%	1,10%	12,40%	0,99%	11,24%	1.166.726.823,43
01-08-07	1.343.216.285,44	1.067.547.855,44	84,97%	79,48%	1,09%	12,30%	0,90%	10,23%	1.141.283.296,72
01-09-07	1.323.827.616,23	1.046.838.550,37	84,31%	79,08%	1,06%	12,02%	0,50%	5,88%	1.116.117.154,22
01-10-07	1.304.384.012,46	1.029.448.653,51	83,66%	78,92%	1,02%	11,62%	0,20%	2,32%	1.091.225.855,30
01-11-07	1.284.885.318,49	1.005.308.776,51	83,01%	78,24%	1,02%	11,55%	0,86%	9,88%	1.066.606.880,94
01-12-07	1.265.331.378,21	983.294.304,71	82,37%	77,71%	1,00%	11,40%	0,68%	7,84%	1.042.257.733,50
01-01-08	1.247.264.304,57	954.006.662,80	81,73%	76,49%	1,03%	11,64%	1,57%	17,33%	1.019.436.492,03
01-02-08	1.229.146.040,90	929.811.442,26	81,10%	75,65%	1,03%	11,67%	1,10%	12,42%	996.864.207,16
01-03-08	1.210.976.442,14	909.577.916,51	80,48%	75,11%	1,02%	11,54%	0,71%	8,18%	974.538.598,09

01-04-08	1.192.755.362,85	889.159.446,60	79,85%	74,55%	1,01%	11,45%	0,75%	8,65%	952.457.403,39
01-05-08	1.174.482.657,18	868.842.949,19	79,24%	73,98%	1,00%	11,36%	0,76%	8,80%	930.618.380,87
01-06-08	1.156.158.178,83	839.224.789,88	78,62%	72,59%	1,03%	11,66%	1,88%	20,35%	909.019.307,38
01-07-08	1.139.554.646,71	826.693.983,73	78,02%	72,55%	1,00%	11,34%	0,06%	0,69%	889.041.107,09
01-08-08	1.122.904.071,25	810.307.055,60	77,41%	72,16%	0,98%	11,19%	0,53%	6,16%	869.280.977,69
01-09-08	1.106.206.319,16	794.422.999,24	76,82%	71,82%	0,97%	11,03%	0,48%	5,61%	849.736.920,90
01-10-08	1.089.461.256,76	777.651.051,85	76,22%	71,38%	0,96%	10,92%	0,61%	7,04%	830.406.955,40
01-11-08	1.072.668.750,03	755.741.150,65	75,63%	70,45%	0,97%	11,02%	1,30%	14,49%	811.289.116,73
01-12-08	1.055.828.664,53	740.633.372,42	75,05%	70,15%	0,95%	10,86%	0,44%	5,11%	792.381.457,11
01-01-09	1.040.081.591,95	725.333.155,11	74,47%	69,74%	0,94%	10,76%	0,58%	6,78%	774.531.525,47
01-02-09	1.024.289.902,68	709.785.895,12	73,89%	69,30%	0,94%	10,67%	0,63%	7,36%	756.877.186,01
01-03-09	1.008.453.470,28	690.637.926,11	73,32%	68,48%	0,94%	10,74%	1,17%	13,17%	739.416.643,78
01-04-09	992.572.167,99	676.120.838,81	72,76%	68,12%	0,93%	10,63%	0,54%	6,24%	722.148.119,14
01-05-09	976.645.868,68	662.271.253,11	72,19%	67,81%	0,92%	10,50%	0,45%	5,28%	705.069.847,54
01-06-09	960.674.444,85	649.208.306,28	71,64%	67,58%	0,91%	10,36%	0,34%	4,04%	688.180.079,49
01-07-09	946.297.096,31	632.864.898,22	71,08%	66,88%	0,91%	10,39%	1,04%	11,75%	672.642.339,34
01-08-09	931.879.011,95	617.280.858,85	70,53%	66,24%	0,91%	10,40%	0,95%	10,86%	657.274.914,61
01-09-09	917.420.076,35	602.749.373,39	69,99%	65,70%	0,91%	10,38%	0,82%	9,36%	642.076.242,10
01-10-09	902.920.173,77	592.865.220,38	69,45%	65,66%	0,89%	10,18%	0,06%	0,72%	627.044.771,96
01-11-09	888.379.188,13	571.635.435,71	68,91%	64,35%	0,91%	10,44%	2,00%	21,55%	612.178.967,48
01-12-09	873.797.003,03	559.697.860,35	68,38%	64,05%	0,90%	10,34%	0,45%	5,32%	597.477.305,06
01-01-10	860.273.158,53	544.959.356,31	67,85%	63,35%	0,91%	10,38%	1,10%	12,46%	583.684.377,16
01-02-10	846.710.996,48	534.065.383,65	67,32%	63,08%	0,90%	10,28%	0,43%	5,03%	570.043.149,08
01-03-10	833.110.408,30	521.830.612,84	66,80%	62,64%	0,90%	10,23%	0,70%	8,04%	556.552.226,73
01-04-10	819.471.285,12	509.504.262,99	66,29%	62,17%	0,89%	10,20%	0,74%	8,49%	543.210.227,88
01-05-10	805.793.517,76	499.209.347,82	65,78%	61,95%	0,88%	10,09%	0,36%	4,21%	530.015.782,09
01-06-10	792.076.996,72	487.952.304,24	65,27%	61,60%	0,88%	10,03%	0,56%	6,54%	516.967.530,57
01-07-10	779.388.074,65	476.576.179,33	64,76%	61,15%	0,87%	10,00%	0,74%	8,54%	504.754.798,76
01-08-10	766.663.200,63	466.709.177,06	64,26%	60,88%	0,87%	9,92%	0,44%	5,21%	492.676.845,35
01-09-10	753.902.272,81	456.562.510,85	63,77%	60,56%	0,86%	9,86%	0,52%	6,04%	480.732.430,16
01-10-10	741.105.189,02	447.709.115,69	63,27%	60,41%	0,85%	9,74%	0,25%	2,91%	468.920.323,58
01-11-10	728.271.846,83	438.987.914,76	62,78%	60,28%	0,84%	9,63%	0,22%	2,61%	457.239.306,50
01-12-10	715.402.143,50	428.329.279,95	62,30%	59,87%	0,84%	9,60%	0,67%	7,78%	445.688.170,17
01-01-11	703.432.170,10	416.679.753,61	61,82%	59,24%	0,84%	9,64%	1,06%	12,05%	434.844.448,28
01-02-11	691.428.281,77	407.640.971,43	61,34%	58,96%	0,84%	9,57%	0,47%	5,51%	424.120.902,93
01-03-11	679.390.382,42	398.908.631,98	60,87%	58,72%	0,83%	9,50%	0,41%	4,79%	413.516.426,57
01-04-11	667.318.375,69	389.981.655,84	60,40%	58,44%	0,82%	9,44%	0,47%	5,49%	403.029.921,08
01-05-11	655.212.164,94	382.171.082,83	59,93%	58,33%	0,81%	9,34%	0,19%	2,28%	392.660.297,73
01-06-11	643.071.653,27	373.191.523,91	59,47%	58,03%	0,81%	9,29%	0,51%	5,91%	382.406.477,05
01-07-11	632.341.238,36	365.407.951,70	59,01%	57,79%	0,80%	9,22%	0,42%	4,97%	373.119.728,47
01-08-11	621.580.420,61	358.193.996,36	58,55%	57,63%	0,80%	9,14%	0,28%	3,28%	363.935.874,10
01-09-11	610.789.113,88	351.287.962,72	58,10%	57,51%	0,79%	9,05%	0,20%	2,32%	354.853.965,76
01-10-11	599.967.231,78	343.820.160,11	57,65%	57,31%	0,78%	8,98%	0,36%	4,24%	345.873.063,34
01-11-11	589.114.687,68	336.992.234,75	57,20%	57,20%	0,77%	8,89%	0,18%	2,14%	336.992.234,75



FTPME SANTANDER 1  
08-11-11

FECHA	PRINCIPAL DISPONIBLE	SERIE B1 (G)	SERIE B2	SERIE C	SERIE D	PRINCIPAL SERIE B 1 (G)	VIDA MEDIA SERIE B 1 (G)	PRINCIPAL SERIE B2	VIDA MEDIA SERIE B2	PRINCIPAL SERIE C	VIDA MEDIA SERIE C	PRINCIPAL SERIE D	VIDA MEDIA SERIE D
							1,40		1,40		2,25		2,25
08-12-05	0	537.100.000	134.300.000	27.000.000	87.300.000	0,00	0	0,00	0	0,00	0	0,00	0
08-01-06	0	537.100.000	134.300.000	27.000.000	87.300.000	0,00	0	0,00	0	0,00	0	0,00	0
08-02-06	1	110.585.835	537.100.000	134.300.000	27.000.000	87.300.000	0,00	0	0,00	0	0,00	0	0,00
08-03-06	0	537.100.000	134.300.000	27.000.000	87.300.000	0,00	0	0,00	0	0,00	0	0,00	0
08-04-06	0	537.100.000	134.300.000	27.000.000	87.300.000	0,00	0	0,00	0	0,00	0	0,00	0
08-05-06	1	106.318.204	537.100.000	134.300.000	27.000.000	87.300.000	0,00	0	0,00	0	0,00	0	0,00
08-06-06	0	537.100.000	134.300.000	27.000.000	87.300.000	0,00	0	0,00	0	0,00	0	0,00	0
08-07-06	0	537.100.000	134.300.000	27.000.000	87.300.000	0,00	0	0,00	0	0,00	0	0,00	0
08-08-06	1	98.472.830	537.100.000	134.300.000	27.000.000	87.300.000	0,00	0	0,00	0	0,00	0	0,00
08-09-06	0	537.100.000	134.300.000	27.000.000	87.300.000	0,00	0	0,00	0	0,00	0	0,00	0
08-10-06	0	537.100.000	134.300.000	27.000.000	87.300.000	0,00	0	0,00	0	0,00	0	0,00	0
08-11-06	1	93.133.528	537.100.000	134.300.000	27.000.000	87.300.000	0,00	0	0,00	0	0,00	0	0,00
08-12-06	0	537.100.000	134.300.000	27.000.000	87.300.000	0,00	0	0,00	0	0,00	0	0,00	0
08-01-07	0	537.100.000	134.300.000	27.000.000	87.300.000	0,00	0	0,00	0	0,00	0	0,00	0
08-02-07	1	87.829.490	537.100.000	134.300.000	27.000.000	87.300.000	0,00	0	0,00	0	0,00	0	0,00
08-03-07	0	537.100.000	134.300.000	27.000.000	87.300.000	0,00	0	0,00	0	0,00	0	0,00	0
08-04-07	0	537.100.000	134.300.000	27.000.000	87.300.000	0,00	0	0,00	0	0,00	0	0,00	0
08-05-07	1	83.863.460	537.100.000	134.300.000	27.000.000	87.300.000	0,00	0	0,00	0	0,00	0	0,00
08-06-07	0	537.100.000	134.300.000	27.000.000	87.300.000	0,00	0	0,00	0	0,00	0	0,00	0
08-07-07	0	537.100.000	134.300.000	27.000.000	87.300.000	0,00	0	0,00	0	0,00	0	0,00	0
08-08-07	1	78.513.357	537.100.000	134.300.000	27.000.000	87.300.000	0,00	0	0,00	0	0,00	0	0,00
08-09-07	0	537.100.000	134.300.000	27.000.000	87.300.000	0,00	0	0,00	0	0,00	0	0,00	0
08-10-07	0	537.100.000	134.300.000	27.000.000	87.300.000	0,00	0	0,00	0	0,00	0	0,00	0
08-11-07	1	74.676.416	537.100.000	134.300.000	27.000.000	87.300.000	0,00	0	0,00	0	0,00	0	0,00
08-12-07	0	537.100.000	134.300.000	27.000.000	87.300.000	0,00	0	0,00	0	0,00	0	0,00	0
08-01-08	0	537.100.000	134.300.000	27.000.000	87.300.000	0,00	0	0,00	0	0,00	0	0,00	0
08-02-08	1	69.742.674	537.100.000	134.300.000	27.000.000	87.300.000	0,00	0	0,00	0	0,00	0	0,00
08-03-08	0	537.100.000	134.300.000	27.000.000	87.300.000	0,00	0	0,00	0	0,00	0	0,00	0
08-04-08	0	537.100.000	134.300.000	27.000.000	87.300.000	0,00	0	0,00	0	0,00	0	0,00	0
08-05-08	1	66.245.826	537.100.000	134.300.000	27.000.000	87.300.000	0,00	0	0,00	0	0,00	0	0,00
08-06-08	0	537.100.000	134.300.000	27.000.000	87.300.000	0,00	0	0,00	0	0,00	0	0,00	0
08-07-08	0	537.100.000	134.300.000	27.000.000	87.300.000	0,00	0	0,00	0	0,00	0	0,00	0
08-08-08	1	61.337.403	537.100.000	134.300.000	27.000.000	87.300.000	0,00	0	0,00	0	0,00	0	0,00
08-09-08	0	537.100.000	134.300.000	27.000.000	87.300.000	0,00	0	0,00	0	0,00	0	0,00	0
08-10-08	0	537.100.000	134.300.000	27.000.000	87.300.000	0,00	0	0,00	0	0,00	0	0,00	0
08-11-08	1	57.991.861	537.100.000	134.300.000	27.000.000	87.300.000	0,00	0	0,00	0	0,00	0	0,00
08-12-08	0	537.100.000	134.300.000	27.000.000	87.300.000	0,00	0	0,00	0	0,00	0	0,00	0
08-01-09	0	537.100.000	134.300.000	27.000.000	87.300.000	0,00	0	0,00	0	0,00	0	0,00	0
08-02-09	1	54.411.931	537.100.000	134.300.000	27.000.000	87.300.000	23.058.251,19	-23.127.425.948	5.764.562,80	-5.781.856.487	0,00	0	0,00
08-03-09	0	514.041.749	128.535.437	27.000.000	87.300.000	0,00	0	0,00	0	0,00	0	0,00	0
08-04-09	0	514.041.749	128.535.437	27.000.000	87.300.000	0,00	0	0,00	0	0,00	0	0,00	0

FTPME SANTANDER 1  
08-11-11

FECHA	PRINCIPAL DISPONIBLE	SERIE B1 (G)	SERIE B2	SERIE C	SERIE D	PRINCIPAL SERIE B 1 (G)	VIDA MEDIA SERIE B 1 (G)	PRINCIPAL SERIE B2	VIDA MEDIA SERIE B2	PRINCIPAL SERIE C	VIDA MEDIA SERIE C	PRINCIPAL SERIE D	VIDA MEDIA SERIE D
						1,40			1,40				2,25
08-05-09	1	51.807.338	514.041.749	128.535.437	27.000.000	87.300.000	41.445.870,77	-37.881.525.885	10.361.467,69	-9.470.381.471	0,00	0,00	0,00
08-06-09	0	0	472.595.878	118.173.970	27.000.000	87.300.000	0,00	0	0,00	0	0,00	0,00	0
08-07-09	0	0	472.595.878	118.173.970	27.000.000	87.300.000	0,00	0	0,00	0	0,00	0,00	0
08-08-09	1	47.794.933	472.595.878	118.173.970	27.000.000	87.300.000	38.235.946,35	-31.429.947.899	9.558.986,59	-7.857.486.975	0,00	0,00	0,00
08-09-09	0	0	434.359.932	108.614.983	27.000.000	87.300.000	0,00	0	0,00	0	0,00	0,00	0
08-10-09	0	0	434.359.932	108.614.983	27.000.000	87.300.000	0,00	0	0,00	0	0,00	0,00	0
08-11-09	1	45.095.947	434.359.932	108.614.983	27.000.000	87.300.000	36.076.757,70	-26.336.033.119	9.019.189,42	-6.584.008.280	0,00	0,00	0,00
08-12-09	0	0	398.283.174	99.595.793	27.000.000	87.300.000	0,00	0	0,00	0	0,00	0,00	0
08-01-10	0	0	398.283.174	99.595.793	27.000.000	87.300.000	0,00	0	0,00	0	0,00	0,00	0
08-02-10	1	42.135.818	398.283.174	99.595.793	27.000.000	87.300.000	33.708.654,72	-21.506.121.713	8.427.163,68	-5.376.530.428	0,00	0,00	0,00
08-03-10	0	0	364.574.519	91.168.630	27.000.000	87.300.000	0,00	0	0,00	0	0,00	0,00	0
08-04-10	0	0	364.574.519	91.168.630	27.000.000	87.300.000	0,00	0	0,00	0	0,00	0,00	0
08-05-10	1	40.027.367	364.574.519	91.168.630	27.000.000	87.300.000	32.021.893,59	-17.580.019.583	8.005.473,40	-4.395.004.896	0,00	0,00	0,00
08-06-10	0	0	332.552.626	83.163.156	27.000.000	87.300.000	0,00	0	0,00	0	0,00	0,00	0
08-07-10	0	0	332.552.626	83.163.156	27.000.000	87.300.000	0,00	0	0,00	0	0,00	0,00	0
08-08-10	1	37.338.937	332.552.626	83.163.156	27.000.000	87.300.000	29.871.149,39	-13.651.115.272	7.467.787,35	-3.412.778.818	0,00	0,00	0,00
08-09-10	0	0	302.681.476	75.695.369	27.000.000	87.300.000	0,00	0	0,00	0	0,00	0,00	0
08-10-10	0	0	302.681.476	75.695.369	27.000.000	87.300.000	0,00	0	0,00	0	0,00	0,00	0
08-11-10	1	35.437.539	302.681.476	75.695.369	27.000.000	87.300.000	28.350.031,08	-10.347.761.344	7.087.507,77	-2.586.940.336	0,00	0,00	0,00
08-12-10	0	0	274.331.445	68.607.861	27.000.000	87.300.000	0,00	0	0,00	0	0,00	0,00	0
08-01-11	0	0	274.331.445	68.607.861	27.000.000	87.300.000	0,00	0	0,00	0	0,00	0,00	0
08-02-11	1	33.118.404	274.331.445	68.607.861	27.000.000	87.300.000	26.494.722,86	-7.233.059.340	6.623.680,71	-1.808.264.835	0,00	0,00	0,00
08-03-11	0	0	247.836.722	61.984.181	27.000.000	87.300.000	0,00	0	0,00	0	0,00	0,00	0
08-04-11	0	0	247.836.722	61.984.181	27.000.000	87.300.000	0,00	0	0,00	0	0,00	0,00	0
08-05-11	1	31.460.605	247.836.722	61.984.181	27.000.000	87.300.000	25.168.484,16	-4.631.001.085	6.292.121,04	-1.157.750.271	0,00	0,00	0,00
08-06-11	0	0	222.668.238	55.692.060	27.000.000	87.300.000	0,00	0	0,00	0	0,00	0,00	0
08-07-11	0	0	222.668.238	55.692.060	27.000.000	87.300.000	0,00	0	0,00	0	0,00	0,00	0
08-08-11	1	28.724.424	222.668.238	55.692.060	27.000.000	87.300.000	22.979.538,90	-2.114.117.579	5.744.884,73	-528.529.395	0,00	0,00	0,00
08-09-11	0	0	199.688.699	49.947.175	27.000.000	87.300.000	0,00	0	0,00	0	0,00	0,00	0
08-10-11	0	0	199.688.699	49.947.175	27.000.000	87.300.000	0,00	0	0,00	0	0,00	0,00	0
08-11-11	1	26.943.639	199.688.699	49.947.175	27.000.000	87.300.000	21.554.911,48	0	5.388.727,87	0	0,00	0,00	0,00
08-12-11	0	0	178.133.788	44.558.447	27.000.000	87.300.000	0,00	0	0,00	0	0,00	0,00	0
08-01-12	0	0	178.133.788	44.558.447	27.000.000	87.300.000	0,00	0	0,00	0	0,00	0,00	0
08-02-12	1	24.783.966	178.133.788	44.558.447	27.000.000	87.300.000	19.827.172,80	1.824.099.898	4.956.793,20	456.024.974	0,00	0,00	0,00
08-03-12	0	0	158.306.615	39.601.654	27.000.000	87.300.000	0,00	0	0,00	0	0,00	0,00	0
08-04-12	0	0	158.306.615	39.601.654	27.000.000	87.300.000	0,00	0	0,00	0	0,00	0,00	0
08-05-12	1	23.342.159	158.306.615	39.601.654	27.000.000	87.300.000	18.673.726,93	3.398.618.300	4.668.431,73	849.654.575	0,00	0,00	0,00
08-06-12	0	0	139.632.888	34.933.222	27.000.000	87.300.000	0,00	0	0,00	0	0,00	0,00	0
08-07-12	0	0	139.632.888	34.933.222	27.000.000	87.300.000	0,00	0	0,00	0	0,00	0,00	0
08-08-12	1	21.272.373	139.632.888	34.933.222	27.000.000	87.300.000	17.017.898,76	4.662.904.260	4.254.474,69	1.165.726.065	0,00	0,00	0,00
08-09-12	0	0	122.614.989	30.678.747	27.000.000	87.300.000	0,00	0	0,00	0	0,00	0,00	0
08-10-12	0	0	122.614.989	30.678.747	27.000.000	87.300.000	0,00	0	0,00	0	0,00	0,00	0
08-11-12	1	19.932.728	122.614.989	30.678.747	27.000.000	87.300.000	15.946.182,46	5.836.302.779	3.986.545,61	1.459.075.695	0,00	0,00	0,00
08-12-12	0	0	106.668.807	26.692.202	27.000.000	87.300.000	0,00	0	0,00	0	0,00	0,00	0
08-01-13	0	0	106.668.807	26.692.202	27.000.000	87.300.000	0,00	0	0,00	0	0,00	0,00	0
08-02-13	1	18.302.475	106.668.807	26.692.202	27.000.000	87.300.000	14.641.980,27	6.706.026.965	3.660.495,07	1.676.506.741	0,00	0,00	0,00
08-03-13	0	0	92.026.827	23.031.707	27.000.000	87.300.000	0,00	0	0,00	0	0,00	0,00	0
08-04-13	0	0	92.026.827	23.031.707	27.000.000	87.300.000	0,00	0	0,00	0	0,00	0,00	0
08-05-13	1	17.220.816	92.026.827	23.031.707	27.000.000	87.300.000	13.776.652,49	7.535.828.913	3.444.163,12	1.883.957.228	0,00	0,00	0,00
08-06-13	0	0	78.250.174	19.587.544	27.000.000	87.300.000	0,00	0	0,00	0	0,00	0,00	0
08-07-13	0	0	78.250.174	19.587.544	27.000.000	87.300.000	0,00	0	0,00	0	0,00	0,00	0
08-08-13	1	15.722.739	78.250.174	19.587.544	27.000.000	87.300.000	12.578.191,25	8.037.464.208	3.144.547,81	2.009.366.052	0,00	0,00	0,00
08-09-13	1	0	65.671.983	16.442.996	27.000.000	87.300.000	0,00	0	0,00	0	0,00	0,00	0
08-10-13	1	0	65.671.983	16.442.996	27.000.000	87.300.000	0,00	0	0,00	0	0,00	0,00	0
08-11-13	1	14.747.338	65.671.983	16.442.996	27.000.000	87.300.000	11.797.870,10	8.624.243.042	2.949.467,52	2.156.060.761	0,00	0,00	0,00
08-12-13	1	0	53.874.113	13.493.528	27.000.000	87.300.000	0,00	0	0,00	0	0,00	0,00	0
08-01-14	1	0	53.874.113	13.493.528	27.000.000	87.300.000	0,00	0	0,00	0	0,00	0,00	0
08-02-14	1	181.667.641	53.874.113	13.493.528	27.000.000	87.300.000	53.874.112,75	44.338.394.791	13.493.528,19	11.105.173.698	22.221.000.000	87.300.000,00	71.847.900.000