



F.T.H.: BANESTO 3

DESIREE PEREZ MONTORO

ANALISTA

SANTANDER DE TITULIZACION, S.G.F.T, S.A.

CIUDAD GRUPO SANTANDER

28660 BOADILLA DEL MONTE

desperez@gruposantander.com

Tel: 912893278



DENOMINACION DEL FONDO:

F.T.H.: BANESTO 3

INFORMACIÓN

CORRESPONDIENTE AL:

TRIMESTRE/SEMESTRE:

18/03/2010 - 18/06/2010

AÑO:

2010

Personas que asumen la responsabilidad de esta información y cargos que ocupan:	Firma:
IGNACIO ORTEGA GAVARA - DIRECTOR GENERAL	

I. DATOS GENERALES SOBRE EL FONDO

Fecha de Constitución del Fondo	16 julio 2001	Agencia de pago de Bonos	BANESTO	
Fecha de Desembolso BT's	19 julio 2001	Negociación Mercado	AIAF	
Fecha Final Amortización	18 marzo 2031	Agencias de calificación	MOODY'S ESPAÑA	
Sociedad Gestora	SANTANDER DE TITULIZACION, S.G.F.T, S.A.	Calificación	Inicial	Actual
Originador Derechos Crédito	BANESTO	B.T.H.'S SERIE A	Aaa	Aaa
		B.T.H.'S SERIE B	Aaa	A2

II. VALORES EMITIDOS POR EL FONDO: BONOS DE TITULIZACION

SERIES PRELACIÓN CÓDIGO ISIN	Nº BONOS	NOMINAL EN CIRCULACIÓN			
			Inicial	Actual	%Act/In
B.T.H.'S SERIE A ES0338398003	5.273	Nominal Unitario	100.000,00	18.472,75	
		Nominal Total	527.300.000,00	97.406.810,75	18,47 %
B.T.H.'S SERIE B ES0338398011	177	Nominal Unitario	100.000,00	55.032,08	
		Nominal Total	17.700.000,00	9.740.678,16	55,03 %

AMORTIZACION E INTERESES BONOS					
Actual			Próximo		
Fecha Amortización Periodo Actual 18 junio 2010			Fecha Próximo Cupón 20 septiembre 2010		
	Amortización de los Bonos	Intereses Brutos Bonos	Tipo de Interés	Importe Bruto Próximo Cupón	Importe Neto Próximo Cupón
B.T.H.'S SERIE A	776,37 €	43,09 €	0,9703 %	46,16 €	37,39 €
B.T.H.'S SERIE B	2.312,91 €	182,60 €	1,3454 %	190,68 €	154,45 €
Amortización devengada no pagada	0,00 €				
Amortización Calendario	NO				



III. ACTIVOS ADQUIRIDOS POR EL FONDO: DERECHOS DE CRÉDITO

DERECHOS DE CRÉDITO	A LA EMISIÓN	SITUACIÓN ACTUAL
Número de Derechos de Crédito	8.799	3.003
Saldo Pendiente de Amortizar Derechos	545.000.751,44	107.147.466,16
Importes Unitarios Derechos Vivos	61.938,94	35.680,14
Tipos de Interés	5,73 %	2,55 %

TASAS DE AMORTIZACIÓN ANTICIPADA	SITUACIÓN ACTUAL
Tasa mensual actual anualizada:	8,72 %
Tasa últimos 12 meses anualizada:	8,54 %
Tasa anualizada desde Constitución del Fondo	12,37 %

MOROSIDAD ACTUAL	Hasta 1 mes	De 1 a 6 meses	Mayor de 6 meses
Deuda Vencida(Principal+Intereses)	26.836,76	13.440,38	2.546,84
Deuda Pendiente de vencimiento	0,00	0,00	107.113.305,36
Deuda Total	26.836,76	13.440,38	107.115.852,20

F.T.H.: BANESTO 3

INFORME TRIMESTRAL BONOS DE TITULIZACIÓN

18 junio 2010

BONOS TITULIZACIÓN DE ACTIVOS. PRINCIPAL	
Saldo anterior	111.650.672,99 €
Amortizaciones	4.503.184,08 €
Saldo actual	107.147.488,91 €
% sobre saldo inicial	19,66 %
Amortización devengada no pagada	0,00 €

BONOS DE TITULIZACIÓN DE ACTIVOS. INTERESES	
Intereses pagados Serie A	227.213,57 €
Intereses pagados Serie B	32.320,20 €
Intereses devengados no pagados	0,00 €

DATOS	
Fecha de determinación	11/06/2010
Fecha de Pago de Cupón Actual	18/06/2010
Fecha de Pago de Cupón Anterior	18/03/2010
Número de días	92
Tipo de referencia (%)	0,727 %
Próxima Fecha de Pago	20/09/2010

VIDA RESIDUAL (AÑOS)		
	INICIAL	18-jun-2010
B.T.H.'S SERIE	10,10	2,15
B.T.H'S SERIE B	17,25	2,15

F.T.H.: BANESTO 3**INFORME TRIMESTRAL DERECHOS DE CREDITO**

18 junio 2010

DERECHOS DE CRÉDITO. PRINCIPAL	
Saldo anterior	111.650.689,41 €
Amortizaciones	4.503.223,25 €
Saldo actual	107.147.466,16 €
Número de derechos de crédito	3.003
LTV	41,21%

DERECHOS DE CRÉDITO. INTERESES	
Intereses cobrados en el trimestre	717.065,64 €
Intereses devengados en el trimestre	727.730,42 €

DERECHOS DE CRÉDITO EN MOROSIDAD					
	HASTA 30 DÍAS	30 A 60 DÍAS	60 A 90 DÍAS	90 A 180 DÍAS	MÁS DE 180 DÍAS
Principal	21.563,20 €	6.926,84 €	2.846,66 €	1.231,71 €	1.592,39 €
Intereses	5.273,56 €	1.467,95 €	630,42 €	336,80 €	945,45 €
Saldo de los derechos de crédito	2.648.214,02 €	414.019,34 €	276.966,72 €	180.934,92 €	75.639,93 €
Número de derechos de crédito	58	12	8	3	3
% sobre saldo de los derechos de crédito	2,47 %	0,39 %	0,26 %	0,17 %	0,07%

CONTENCIOSOS / JUDICIALES	
Saldo anterior	0,00 €
Diferencia	51.198,59 €
Saldo actual	51.198,59 €
Número derechos de crédito contenciosos	2

F.T.H.: BANESTO 3

ESTADO DE ORIGEN Y APLICACIÓN DE FONDOS Y CUENTA DE TESORERÍA

18 junio 2010

ORIGEN	5.253.502,97 €
PRINCIPAL COBRADO	
Amortización derechos de crédito	4.514.345,87 €
INTERESES COBRADOS	
Intereses de derechos de crédito	717.065,64 €
Intereses de reinversión	32.384,67 €
CONTENCIOSOS / JUDICIALES	-10.274,90 €
INGRESOS/GASTOS DE ADJUDICADOS	0,00 €
FONDO DE RESERVA	0,00 €
OTROS	-18,31 €

ESTADO CUENTA DE TESORERÍA	2.969.712,00 €
FONDO DE RESERVA PRINCIPAL	
Saldo anterior	1.395.633,62 €
Utilizado en el período	-56.290,29 €
Saldo actual	1.339.343,33 €
FONDO DE RESERVA SECUNDARIO	
Saldo anterior	1.641.626,72 €
Utilizado en el período	-11.258,05 €
Saldo actual	1.630.368,67 €
RETENCIÓN A CUENTA DEL IRPF	0,00 €
GASTOS EMISIÓN RETENIDOS	0,00 €
OTROS	0,00 €

APLICACIÓN	5.253.502,97 €
GASTOS ORDINARIOS	562,51 €
COMISION DE GESTION	17.036,55 €
COBRO SWAP A	534.821,47 €
PAGO SWAPA	-227.234,56 €
INTERESES B.T.H.'S SERIE A	227.213,57 €
AMORTIZACION BONOS SERIE A	4.093.799,01 €
AMORTIZACION BONOS SERIE B	409.385,07 €
COBRO SWAP B	53.482,16 €
PAGO SWAP B	-32.319,91 €
INTERESES B.T.H.'S SERIE B	32.320,20 €
INTERESES PTO SUBORDINADO A	16.698,81 €
INTERESES PTO SUBORDINADO B	246,98 €
AMORTIZACIÓN PRÉSTAMO SUBORDINADO A	67.548,35 €
AMORTIZACIÓN PRÉSTAMO SUBORDINADO B	44.947,59 €
COMISIÓN FIJA	24.000,00 €
COMISIÓN VARIABLE	58.543,52 €
DISPOSICIÓN F. RESERVA PRINCIPAL Y SECUNDARIO	-67.548,35 €

F.T.H.: BANESTO 3

MEJORA CREDITICIA Y PRÉSTAMO SUBORDINADO

18 junio 2010

MEJORA DE CRÉDITO		
CONCEPTOS	INICIAL	18-jun-2010
EMISIÓN SUBORDINADA	3,25 %	9,09 %
FONDO DE RESERVA PRINCIPAL	6.812.500,00 € (1,25 %)	1.339.343,33 € (1,25 %)
FONDO DE RESERVA SECUNDARIO	2.725.000,00 € (0,50 %)	1.630.368,67 € (1,52 %)
MARGEN ADICIONAL	0,65%	0,65%

PRÉSTAMOS SUBORDINADOS		
CONCEPTOS	INICIAL	18-jun-2010
PRESTAMO SUBORDINADO A		
Saldo vivo	10.655.260,00 €	2.971.476,06 €
Tipo de interés	5,080 %	1,897%
PRESTAMO SUBORDINADO B		
Saldo vivo	1.351.900,00 €	0,00 €
Tipo de interés	5,080 %	-

F.T.H.: BANESTO 3

INFORMACIÓN RELATIVA A LOS TRIGGERS

18 junio 2010

TRIGGERS BONOS	
1. SI 1.A) ES MAYOR QUE 1.B) NO SE AMORTIZA LA SERIE B:	
1.A) MOROSIDAD PH'S SUPERIOR A 90 DÍAS	256.574,85 €
1.B) 7% SALDO VIVO PARTICIPACIONES HIPOTECARIAS	7.500.322,63 €

NO SE HA ALCANZADO EL NIVEL DEL TRIGGER, POR LO TANTO LA SERIE B CONTINUARÁ AMORTIZÁNDOSE.

F.T.H.: BANESTO 3

DEFINICIONES

18 junio 2010

FECHA DE DETERMINACIÓN Será la fecha en que la Sociedad Gestora, en nombre del Fondo, realizará los cálculos necesarios para distribuir los fondos disponibles existentes a dicha fecha, de acuerdo con el orden de prelación de pagos descrito en el Folleto Informativo. Todos los datos de los Activos Titulizados (Saldo Vivo DC's, tablas de morosidad, propiedades transitorias, datos estadísticos, etc.) están referidos a dicha fecha.

CONTENCIOSO / JUDICIAL Préstamos sobre los que el Cedente va a iniciar acciones judiciales. Esta cantidad está incluida en el cuadro de morosidad.

**FONDO DE TITULIZACIÓN HIPOTECARIA
BANESTO 3**

**INFORME HISTÓRICO DE MOROSIDAD
18 DE JUNIO DE 2010**

Fecha	mar-09	jun-09	sep-09	dic-09	mar-10	jun-10
15-30 días	3,268%	3,614%	2,924%	2,657%	1,933%	2,472%
30-60 días	0,849%	0,681%	0,557%	0,750%	0,674%	0,386%
60-90 días	0,212%	0,209%	0,072%	0,210%	0,307%	0,258%
90-180 días	0,312%	0,271%	0,293%	0,147%	0,275%	0,169%
> 180 días	0,082%	0,080%	0,083%	0,080%	0,022%	0,071%

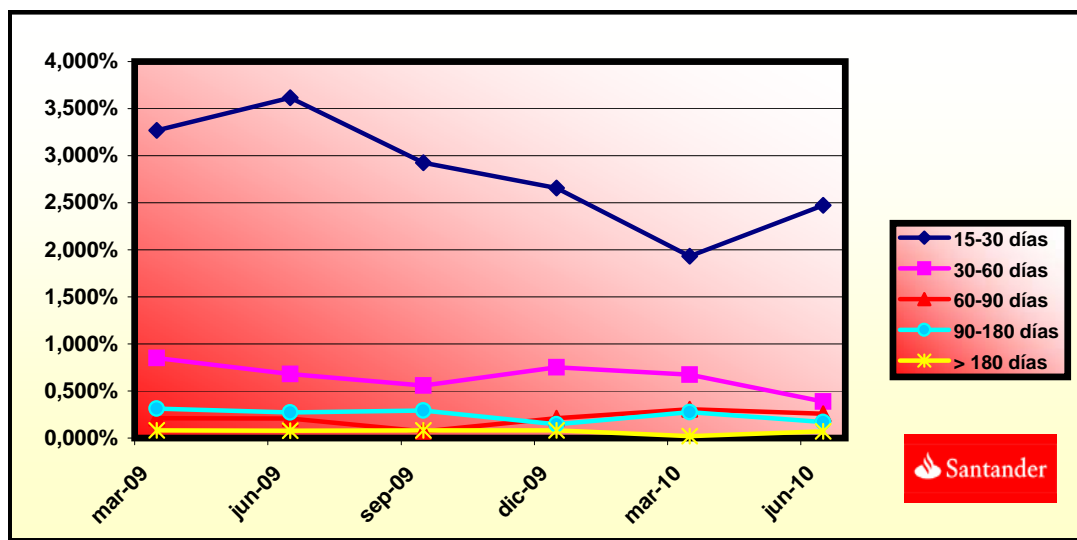

**FONDO DE TITULIZACIÓN HIPOTECARIA
BANESTO 3**

**LTV
18 DE JUNIO DE 2010**

INTERVALO (%)	SALDOS VIVOS (MILES)	% SALDOS VIVOS	Nº DE PRESTAMOS	% Nº PRESTAMOS
0,00 - 9,99	2.315,29	2,15%	328	10,92%
10,00 - 19,99	8.996,22	8,39%	458	15,25%
20,00 - 29,99	15.572,65	14,52%	537	17,88%
30,00 - 39,99	18.542,32	17,29%	509	16,94%
40,00 - 49,99	27.544,02	25,69%	569	18,94%
50,00 - 59,99	25.501,16	23,78%	461	15,35%
60,00 - 69,99	8.694,49	8,11%	140	4,66%
70,00 - 79,99	40,82	0,03%	1	0,03%
>80	0,00	0,00%	0	0,00%

PREPAYMENTS -BANESTO 3

June, 18th 2010

FECHA	SALDO ANTES PAGO	SALDO REAL	VECTOR DE PREPAGO	PERMANENCIA FINAL DE MES	MORTALIDAD MENSUAL	CPR	MORTALIDAD MENSUAL	CPR	SALDO DESPUÉS DE PAGO
			1,09%			12,57%		8,54%	
	545.000,75		100,00%	100,00%					545.000,000000
ago-01	543.527,97	539.890,26	98,91%	99,33%	0,67%	7,74%	0,67%	7,74%	537.581,02
sep-01	542.048,16	536.425,27	97,82%	98,96%	0,52%	6,06%	0,37%	4,36%	530.251,53
oct-01	540.561,28	529.205,98	96,75%	97,90%	0,71%	8,14%	1,07%	12,16%	523.011,23
nov-01	539.067,30	508.856,10	95,69%	94,40%	1,43%	15,89%	3,58%	35,42%	515.859,10
dic-01	537.566,18	504.903,38	94,65%	93,92%	1,25%	13,97%	0,50%	5,83%	508.794,11
ene-02	536.058,09	497.975,70	93,61%	92,90%	1,22%	13,70%	1,09%	12,37%	501.815,44
feb-02	534.542,80	492.605,76	92,59%	92,15%	1,16%	13,07%	0,80%	9,17%	494.921,91
mar-02	533.020,28	487.539,03	91,57%	91,47%	1,11%	12,52%	0,75%	8,59%	488.112,53
abr-02	531.490,48	482.325,78	90,57%	90,75%	1,07%	12,14%	0,78%	9,02%	481.386,32
may-02	529.953,38	472.096,04	89,58%	89,08%	1,15%	12,95%	1,84%	19,95%	474.742,32
jun-02	528.408,94	467.430,92	88,60%	88,46%	1,11%	12,52%	0,70%	8,07%	468.179,57
jul-02	526.857,13	462.405,44	87,63%	87,77%	1,08%	12,23%	0,78%	9,01%	461.697,15
ago-02	525.297,91	456.827,61	86,67%	86,97%	1,07%	12,10%	0,91%	10,42%	455.294,10
sep-02	523.731,24	453.636,50	85,73%	86,62%	1,02%	11,59%	0,40%	4,71%	448.969,52
oct-02	522.157,09	449.551,51	84,79%	86,10%	0,99%	11,29%	0,60%	6,99%	442.722,49
nov-02	520.575,42	444.561,67	83,86%	85,40%	0,98%	11,16%	0,81%	9,29%	436.552,11
dic-02	518.986,20	439.227,31	82,94%	84,63%	0,98%	11,11%	0,90%	10,25%	430.457,50
ene-03	517.390,11	433.249,55	82,03%	83,74%	0,98%	11,16%	1,06%	11,97%	424.438,35
feb-03	515.786,40	428.692,19	81,14%	83,11%	0,97%	11,02%	0,74%	8,57%	418.493,20
mar-03	514.175,03	423.303,14	80,25%	82,33%	0,97%	11,01%	0,95%	10,80%	412.621,19
abr-03	512.555,97	416.694,08	79,37%	81,30%	0,98%	11,16%	1,25%	14,01%	406.821,48
may-03	510.929,17	412.683,71	78,50%	80,77%	0,97%	11,00%	0,65%	7,49%	401.093,21
jun-03	509.294,61	407.499,71	77,64%	80,01%	0,96%	10,98%	0,94%	10,71%	395.435,55
jul-03	507.654,69	402.586,78	76,79%	79,30%	0,96%	10,95%	0,89%	10,13%	389.849,57
ago-03	506.006,94	397.341,20	75,95%	78,52%	0,96%	10,96%	0,98%	11,16%	384.332,54
sep-03	504.351,31	392.372,47	75,12%	77,80%	0,96%	10,94%	0,93%	10,57%	378.883,65
oct-03	502.687,79	387.970,25	74,30%	77,18%	0,95%	10,87%	0,79%	9,13%	373.502,12
nov-03	501.016,31	382.648,49	73,49%	76,37%	0,96%	10,91%	1,04%	11,82%	368.187,16
dic-03	499.336,86	377.345,85	72,68%	75,57%	0,96%	10,94%	1,05%	11,94%	362.937,99
ene-04	497.651,76	371.070,26	71,89%	74,56%	0,97%	11,08%	1,33%	14,84%	357.755,54
feb-04	495.958,61	366.124,10	71,10%	73,82%	0,97%	11,09%	1,00%	11,32%	352.637,33
mar-04	494.257,38	358.230,57	70,32%	72,48%	1,00%	11,37%	1,82%	19,77%	347.582,61
abr-04	492.548,02	352.050,49	69,55%	71,48%	1,01%	11,50%	1,38%	15,40%	342.590,63
may-04	490.830,50	346.309,50	68,79%	70,56%	1,02%	11,58%	1,29%	14,39%	337.660,67

PREPAYMENTS -BANESTO 3

June, 18th 2010

FECHA	SALDO ANTES PAGO	SALDO REAL	VECTOR DE PREPAGO	PERMANENCIA FINAL DE MES	MORTALIDAD MENSUAL	CPR	MORTALIDAD MENSUAL	CPR	SALDO DESPUÉS DE PAGO
			1,09%			12,57%		8,54%	
	545.000,75		100,00%						545.000,000000
jun-04	489.104,78	339.879,89	68,04%	100,00%	1,03%	11,73%	1,51%	16,69%	332.791,99
jul-04	487.378,07	333.538,37	67,30%	68,44%	1,05%	11,88%	1,52%	16,77%	327.988,77
ago-04	485.643,12	328.314,83	66,56%	67,60%	1,05%	11,92%	1,21%	13,64%	323.245,33
sep-04	483.899,88	325.180,03	65,83%	67,20%	1,04%	11,80%	0,60%	6,94%	318.560,96
oct-04	482.148,31	318.392,25	65,11%	66,04%	1,06%	11,99%	1,73%	18,91%	313.934,99
nov-04	480.388,39	313.447,63	64,40%	65,25%	1,06%	12,02%	1,19%	13,41%	309.366,72
dic-04	478.620,06	308.765,00	63,69%	64,51%	1,06%	12,04%	1,13%	12,75%	304.855,49
ene-05	476.851,11	301.648,49	63,00%	63,26%	1,08%	12,26%	1,94%	20,97%	300.405,55
feb-05	475.073,72	296.110,32	62,31%	62,33%	1,09%	12,36%	1,47%	16,27%	296.011,23
mar-05	473.287,83	292.384,76	61,63%	61,78%	1,09%	12,31%	0,89%	10,12%	291.671,87
abr-05	471.493,43	287.710,34	60,95%	61,02%	1,09%	12,34%	1,22%	13,74%	287.386,84
may-05	469.690,45	283.326,47	60,29%	60,32%	1,09%	12,35%	1,15%	12,91%	283.155,49
jun-05	467.878,86	277.846,23	59,63%	59,38%	1,10%	12,46%	1,55%	17,14%	278.977,20
jul-05	466.074,04	273.281,57	58,97%	58,63%	1,11%	12,49%	1,26%	14,14%	274.860,44
ago-05	464.260,61	269.162,22	58,33%	57,98%	1,11%	12,50%	1,12%	12,67%	270.795,34
sep-05	462.438,51	265.737,25	57,69%	57,46%	1,10%	12,45%	0,88%	10,10%	266.781,29
oct-05	460.607,71	261.586,56	57,06%	56,79%	1,10%	12,46%	1,17%	13,18%	262.817,70
nov-05	458.768,17	254.744,37	56,43%	55,53%	1,12%	12,69%	2,23%	23,66%	258.903,97
dic-05	456.919,85	249.916,94	55,82%	54,70%	1,13%	12,77%	1,50%	16,57%	255.039,52
ene-06	455.081,63	243.334,40	55,21%	53,47%	1,15%	12,99%	2,24%	23,81%	251.234,22
feb-06	453.234,63	237.882,89	54,60%	52,49%	1,17%	13,12%	1,84%	20,00%	247.476,86
mar-06	451.378,82	233.269,53	54,00%	51,68%	1,17%	13,19%	1,54%	16,95%	243.766,89
abr-06	449.514,14	228.659,73	53,41%	50,87%	1,18%	13,26%	1,57%	17,29%	240.103,74
may-06	447.640,55	215.149,19	52,83%	48,06%	1,26%	14,07%	5,51%	49,37%	236.486,86
jun-06	445.758,03	211.654,12	52,25%	47,48%	1,25%	14,06%	1,21%	13,58%	232.915,71
jul-06	443.877,35	208.876,51	51,68%	47,06%	1,25%	13,99%	0,89%	10,22%	229.395,36
ago-06	441.987,68	205.480,06	51,11%	46,49%	1,25%	13,99%	1,21%	13,54%	225.919,56
sep-06	440.089,00	203.064,54	50,56%	46,14%	1,24%	13,90%	0,75%	8,63%	222.487,81
oct-06	438.181,25	199.830,38	50,00%	45,60%	1,24%	13,89%	1,16%	13,11%	219.099,57
nov-06	436.264,39	196.223,60	49,45%	44,98%	1,24%	13,91%	1,37%	15,29%	215.754,33
dic-06	434.338,38	192.840,14	48,91%	44,40%	1,24%	13,92%	1,29%	14,41%	212.451,59
ene-07	432.415,18	188.995,63	48,38%	43,71%	1,25%	13,97%	1,56%	17,17%	209.196,66
feb-07	430.482,80	185.490,72	47,85%	43,09%	1,25%	14,00%	1,41%	15,71%	205.983,12
mar-07	428.541,19	182.634,62	47,33%	42,62%	1,25%	13,97%	1,09%	12,36%	202.810,50
abr-07	426.590,31	180.123,60	46,81%	42,22%	1,24%	13,92%	0,92%	10,54%	199.678,30
may-07	424.630,11	177.873,88	46,30%	41,89%	1,24%	13,86%	0,79%	9,11%	196.586,05
jun-07	422.660,55	174.890,05	45,79%	41,38%	1,24%	13,86%	1,22%	13,69%	193.533,28
jul-07	420.697,00	172.177,92	45,29%	40,93%	1,23%	13,83%	1,09%	12,34%	190.526,50
ago-07	418.724,08	168.822,05	44,79%	40,32%	1,24%	13,87%	1,49%	16,46%	187.558,15
sep-07	416.741,73	166.931,26	44,30%	40,06%	1,23%	13,79%	0,65%	7,52%	184.627,77
oct-07	414.749,92	164.555,51	43,82%	39,68%	1,23%	13,75%	0,95%	10,82%	181.734,92
nov-07	412.748,60	162.322,92	43,34%	39,33%	1,22%	13,70%	0,88%	10,05%	178.879,14
dic-07	410.737,72	160.233,58	42,86%	39,01%	1,22%	13,64%	0,80%	9,23%	176.060,00
ene-08	408.732,94	157.397,63	42,40%	38,51%	1,22%	13,65%	1,29%	14,41%	173.283,73

PREPAYMENTS -BANESTO 3

June, 18th 2010

FECHA	SALDO ANTES PAGO	SALDO REAL	VECTOR DE PREPAGO	PERMANENCIA FINAL DE MES	MORTALIDAD MENSUAL	CPR	MORTALIDAD MENSUAL	CPR	SALDO DESPUÉS DE PAGO
			1,09%			12,57%		8,54%	
	545.000,75		100,00%	100,00%					545.000,000000
feb-08	406.718,59	155.495,62	41,93%	38,23%	1,21%	13,59%	0,72%	8,30%	170.543,12
mar-08	404.694,62	153.316,91	41,47%	37,88%	1,21%	13,55%	0,91%	10,37%	167.837,74
abr-08	402.660,99	151.340,98	41,02%	37,59%	1,20%	13,50%	0,79%	9,08%	165.167,19
may-08	400.617,65	149.611,77	40,57%	37,35%	1,19%	13,42%	0,64%	7,40%	162.531,04
jun-08	398.564,55	147.407,19	40,13%	36,98%	1,19%	13,39%	0,97%	11,00%	159.928,90
jul-08	396.525,06	145.308,27	39,69%	36,65%	1,19%	13,36%	0,92%	10,46%	157.369,64
ago-08	394.475,83	143.409,80	39,25%	36,35%	1,18%	13,31%	0,79%	9,12%	154.843,41
sep-08	392.416,82	141.865,64	38,82%	36,15%	1,18%	13,24%	0,56%	6,49%	152.349,83
oct-08	390.347,98	140.074,65	38,40%	35,88%	1,17%	13,18%	0,74%	8,52%	149.888,50
nov-08	388.269,26	138.000,87	37,98%	35,54%	1,17%	13,16%	0,95%	10,86%	147.459,05
dic-08	386.180,61	136.573,15	37,56%	35,37%	1,16%	13,08%	0,50%	5,83%	145.061,08
ene-09	384.112,62	132.614,45	37,15%	34,52%	1,17%	13,22%	2,38%	25,06%	142.705,61
feb-09	382.034,76	132.390,94	36,75%	34,65%	1,16%	13,04%	0,37%	4,59%	140.380,69
mar-09	379.946,98	131.178,61	36,34%	34,53%	1,15%	12,95%	0,37%	4,37%	138.085,96
abr-09	377.849,22	131.093,99	35,95%	34,69%	1,13%	12,77%	0,49%	6,05%	135.821,05
may-09	375.741,45	126.981,19	35,55%	33,79%	1,15%	12,93%	2,59%	27,05%	133.585,61
jun-09	373.623,62	125.933,10	35,16%	33,71%	1,14%	12,84%	0,26%	3,11%	131.379,30
jul-09	371.507,27	124.036,38	34,78%	33,39%	1,14%	12,81%	0,95%	10,77%	129.205,78
ago-09	369.380,82	122.257,21	34,40%	33,10%	1,13%	12,78%	0,87%	9,92%	127.060,63
sep-09	367.244,21	120.951,68	34,02%	32,93%	1,13%	12,72%	0,49%	5,75%	124.943,49
oct-09	365.097,40	119.660,56	33,65%	32,77%	1,12%	12,65%	0,49%	5,68%	122.854,05
nov-09	362.940,34	118.135,12	33,28%	32,55%	1,12%	12,60%	0,69%	7,95%	120.791,95
dic-09	360.772,98	116.796,95	32,92%	32,37%	1,11%	12,54%	0,54%	6,28%	118.756,88
ene-10	358.622,69	114.950,14	32,56%	32,05%	1,11%	12,53%	0,99%	11,27%	116.757,44
feb-10	356.462,13	112.839,57	32,20%	31,66%	1,11%	12,54%	1,24%	13,92%	114.784,23
mar-10	354.291,26	111.650,69	31,85%	31,51%	1,10%	12,47%	0,45%	5,24%	112.836,94
abr-10	352.110,02	110.326,07	31,50%	31,33%	1,10%	12,42%	0,57%	6,68%	110.915,25
may-10	349.918,36	108.649,09	31,16%	31,05%	1,10%	12,40%	0,90%	10,32%	109.018,86
jun-10	347.716,24	107.147,47	30,81%	30,81%	1,09%	12,37%	0,76%	8,72%	107.147,47



DEAL
 MEZZ. DECLINN
 MEZZ. STOPS DECLINN
 VIDA RESIDUAL DESDE

545.000.00000
 10,00%
 1,00%
10/06/10

DATE		PRINCIPAL AVAILABLE	SENIOR NOTES	MEZZANIE NOTES	CLASS A PRINCIPAL	AVERAGE LIFE CLASS A	CLASS B PRINCIPAL	AVERAGE LIFE CLASS B
						2,15		2,15
			527.300.000	545000000	5450000			
			17.700.000	17.700.000				
11/08/01		0	527.300.000	17.700.000	0	0	0	0
11/09/01	1	14.748.475	527.300.000	17.700.000	14.748.475	(47.106.628.258)	0	0
11/10/01	1	0	512.551.525	17.700.000	0	0	0	0
11/11/01	1	0	512.551.525	17.700.000	0	0	0	0
11/12/01	1	21.457.412	512.551.525	17.700.000	21.457.412	(66.582.350.255)	0	0
11/01/02	1	0	491.094.113	17.700.000	0	0	0	0
11/02/02	1	0	491.094.113	17.700.000	0	0	0	0
11/03/02	1	20.681.588	491.094.113	17.700.000	20.681.588	(62.313.623.896)	0	0
11/04/02	1	0	470.412.525	17.700.000	0	0	0	0
11/05/02	1	0	470.412.525	17.700.000	0	0	0	0
11/06/02	1	19.932.951	470.412.525	17.700.000	19.932.951	(58.224.151.205)	0	0
11/07/02	1	0	450.479.574	17.700.000	0	0	0	0
11/08/02	1	0	450.479.574	17.700.000	0	0	0	0
11/09/02	1	19.210.052	450.479.574	17.700.000	19.210.052	(54.345.235.936)	0	0
11/10/02	1	0	431.269.522	17.700.000	0	0	0	0
11/11/02	1	0	431.269.522	17.700.000	0	0	0	0
11/12/02	1	18.512.026	431.269.522	17.700.000	18.512.026	(50.685.927.301)	0	0
11/01/03	1	0	412.757.496	17.700.000	0	0	0	0
11/02/03	1	0	412.757.496	17.700.000	0	0	0	0
11/03/03	1	17.836.302	412.757.496	17.700.000	17.836.302	(47.230.528.844)	0	0
11/04/03	1	0	394.921.194	17.700.000	0	0	0	0
11/05/03	1	0	394.921.194	17.700.000	0	0	0	0
11/06/03	1	17.185.641	394.921.194	17.700.000	17.185.641	(43.926.498.215)	0	0
11/07/03	1	0	377.735.553	17.700.000	0	0	0	0
11/08/03	1	0	377.735.553	17.700.000	0	0	0	0
11/09/03	1	16.551.898	377.735.553	17.700.000	16.551.898	(40.783.877.667)	0	0
11/10/03	1	0	361.183.654	17.700.000	0	0	0	0
11/11/03	1	0	361.183.654	17.700.000	0	0	0	0
11/12/03	1	15.945.669	361.183.654	17.700.000	15.945.669	(37.839.072.662)	0	0
11/01/04	1	0	345.237.985	17.700.000	0	0	0	0
11/02/04	1	0	345.237.985	17.700.000	0	0	0	0
11/03/04	1	15.355.376	345.237.985	17.700.000	15.355.376	(35.040.967.863)	0	0
11/04/04	1	0	329.882.609	17.700.000	0	0	0	0
11/05/04	1	0	329.882.609	17.700.000	0	0	0	0
11/06/04	1	14.790.616	329.882.609	17.700.000	14.790.616	(32.391.448.378)	0	0
11/07/04	1	0	315.091.994	17.700.000	0	0	0	0
11/08/04	1	0	315.091.994	17.700.000	0	0	0	0
11/09/04	1	14.231.031	315.091.994	17.700.000	14.231.031	(29.856.702.540)	0	0
11/10/04	1	0	300.860.963	17.700.000	0	0	0	0
11/11/04	1	0	300.860.963	17.700.000	0	0	0	0
11/12/04	1	13.705.474	300.860.963	17.700.000	13.705.474	(27.506.885.579)	0	0
11/01/05	1	0	287.155.489	17.700.000	0	0	0	0
11/02/05	1	0	287.155.489	17.700.000	0	0	0	0
11/03/05	1	13.183.617	287.155.489	17.700.000	13.183.617	(25.272.994.602)	0	0
11/04/05	1	0	273.971.872	17.700.000	0	0	0	0
11/05/05	1	0	273.971.872	17.700.000	0	0	0	0
11/06/05	1	12.694.669	273.971.872	17.700.000	12.694.669	(23.167.771.522)	0	0
11/07/05	1	0	261.277.203	17.700.000	0	0	0	0
11/08/05	1	0	261.277.203	17.700.000	0	0	0	0
11/09/05	1	12.195.914	261.277.203	17.700.000	12.195.914	(21.135.519.566)	0	0
11/10/05	1	0	249.081.288	17.700.000	0	0	0	0
11/11/05	1	0	249.081.288	17.700.000	0	0	0	0
11/12/05	1	11.741.769	249.081.288	17.700.000	11.741.769	(19.279.984.006)	0	0
11/01/06	1	0	237.339.520	17.700.000	0	0	0	0
11/02/06	1	0	237.339.520	17.700.000	0	0	0	0
11/03/06	1	11.272.633	237.339.520	17.700.000	11.272.633	(17.495.126.995)	0	0
11/04/06	1	0	226.066.886	17.700.000	0	0	0	0
11/05/06	1	0	226.066.886	17.700.000	0	0	0	0
11/06/06	1	10.851.172	226.066.886	17.700.000	10.851.172	(15.842.711.258)	0	0

DEAL
 MEZZ. DECLINN
 MEZZ. STOPS DECLINN
 VIDA RESIDUAL DESDE

545.000.00000
 10,00%
 1,00%
 10/06/10

DATE		PRINCIPAL AVAILABLE	SENIOR NOTES	MEZZANIE NOTES	CLASS A PRINCIPAL	AVERAGE LIFE CLASS A	CLASS B PRINCIPAL	AVERAGE LIFE CLASS B
						2,15		2,15
11/07/06	1	0	215.215.714	17.700.000	0	0	0	0
11/08/06	1	0	215.215.714	17.700.000	0	0	0	0
11/09/06	1	10.427.907	215.215.714	17.700.000	10.427.907	(14.265.377.249)	0	0
11/10/06	1	0	204.787.807	17.700.000	0	0	0	0
11/11/06	1	0	204.787.807	17.700.000	0	0	0	0
11/12/06	1	10.036.216	204.787.807	17.700.000	10.036.216	(12.816.247.289)	0	0
11/01/07	1	0	194.751.591	17.700.000	0	0	0	0
11/02/07	1	0	194.751.591	17.700.000	0	0	0	0
11/03/07	1	9.641.092	194.751.591	17.700.000	9.641.092	(11.443.976.408)	0	0
11/04/07	1	0	185.110.499	17.700.000	0	0	0	0
11/05/07	1	0	185.110.499	17.700.000	0	0	0	0
11/06/07	1	9.277.215	185.110.499	17.700.000	9.171.150	(10.042.409.254)	106.065	(116.141.274)
11/07/07	1	0	175.939.349	17.593.935	0	0	0	0
11/08/07	1	0	175.939.349	17.593.935	0	0	0	0
11/09/07	1	8.905.513	175.939.349	17.593.935	8.095.921	(8.120.209.064)	809.592	(812.020.906)
11/10/07	1	0	167.843.428	16.784.343	0	0	0	0
11/11/07	1	0	167.843.428	16.784.343	0	0	0	0
11/12/07	1	8.567.768	167.843.428	16.784.343	7.788.880	(7.103.458.667)	778.888	(710.345.867)
11/01/08	1	0	160.054.548	16.005.455	0	0	0	0
11/02/08	1	0	160.054.548	16.005.455	0	0	0	0
11/03/08	1	8.222.259	160.054.548	16.005.455	7.474.781	(6.136.795.296)	747.478	(613.679.530)
11/04/08	1	0	152.579.767	15.257.977	0	0	0	0
11/05/08	1	0	152.579.767	15.257.977	0	0	0	0
11/06/08	1	7.908.847	152.579.767	15.257.977	7.189.861	(5.241.408.348)	718.986	(524.140.835)
11/07/08	1	0	145.389.906	14.538.991	0	0	0	0
11/08/08	1	0	145.389.906	14.538.991	0	0	0	0
11/09/08	1	7.579.066	145.389.906	14.538.991	6.890.060	(4.388.968.346)	689.006	(438.896.835)
11/10/08	1	0	138.499.846	13.849.985	0	0	0	0
11/11/08	1	0	138.499.846	13.849.985	0	0	0	0
11/12/08	1	7.288.751	138.499.846	13.849.985	6.626.137	(3.617.870.858)	662.614	(361.787.086)
11/01/09	1	0	131.873.709	13.187.371	0	0	0	0
11/02/09	1	0	131.873.709	13.187.371	0	0	0	0
11/03/09	1	6.975.122	131.873.709	13.187.371	6.341.020	(2.891.504.967)	634.102	(289.150.497)
11/04/09	1	0	125.532.689	12.553.269	0	0	0	0
11/05/09	1	0	125.532.689	12.553.269	0	0	0	0
11/06/09	1	6.706.662	125.532.689	12.553.269	6.096.965	(2.219.295.399)	609.697	(221.929.540)
11/07/09	1	0	119.435.724	11.943.572	0	0	0	0
11/08/09	1	0	119.435.724	11.943.572	0	0	0	0
11/09/09	1	6.435.801	119.435.724	11.943.572	5.850.728	(1.591.398.085)	585.073	(159.139.808)
11/10/09	1	0	113.584.995	11.358.500	0	0	0	0
11/11/09	1	0	113.584.995	11.358.500	0	0	0	0
11/12/09	1	6.186.615	113.584.995	11.358.500	5.624.195	(1.017.979.333)	562.420	(101.797.933)
11/01/10	1	0	107.960.800	10.796.080	0	0	0	0
11/02/10	1	0	107.960.800	10.796.080	0	0	0	0
11/03/10	1	5.919.943	107.960.800	10.796.080	5.381.766	(489.740.744)	538.177	(48.974.074)
11/04/10	1	0	102.579.034	10.257.903	0	0	0	0
11/05/10	1	0	102.579.034	10.257.903	0	0	0	0
11/06/10	1	5.689.471	102.579.034	10.257.903	5.172.246	5.172.246	517.225	517.225
11/07/10	1	0	97.406.787	9.740.679	0	0	0	0
11/08/10	1	0	97.406.787	9.740.679	0	0	0	0
11/09/10	1	5.361.531	97.406.787	9.740.679	4.874.119	453.293.057	487.412	45.329.306
11/10/10	1	0	92.532.669	9.253.267	0	0	0	0
11/11/10	1	0	92.532.669	9.253.267	0	0	0	0
11/12/10	1	5.152.553	92.532.669	9.253.267	4.684.139	861.881.642	468.414	86.188.164
11/01/11	1	0	87.848.529	8.784.853	0	0	0	0
11/02/11	1	0	87.848.529	8.784.853	0	0	0	0
11/03/11	1	4.866.478	87.848.529	8.784.853	4.424.071	1.212.195.354	442.407	121.219.535
11/04/11	1	0	83.424.459	8.342.446	0	0	0	0
11/05/11	1	0	83.424.459	8.342.446	0	0	0	0
11/06/11	1	4.676.422	83.424.459	8.342.446	4.251.293	1.555.973.266	425.129	155.597.327
11/07/11	1	0	79.173.165	7.917.317	0	0	0	0
11/08/11	1	0	79.173.165	7.917.317	0	0	0	0
11/09/11	1	4.473.956	79.173.165	7.917.317	4.067.233	1.862.792.487	406.723	186.279.249
11/10/11	1	0	75.105.933	7.510.593	0	0	0	0
11/11/11	1	0	75.105.933	7.510.593	0	0	0	0

DEAL
 MEZZ. DECLINN
 MEZZ. STOPS DECLINN
 VIDA RESIDUAL DESDE

545.000.00000
 10,00%
 1,00%
10/06/10

DATE		PRINCIPAL AVAILABLE	SENIOR NOTES	MEZZANIE NOTES	CLASS A PRINCIPAL	AVERAGE LIFE CLASS A	CLASS B PRINCIPAL	AVERAGE LIFE CLASS B
						2,15		2,15
11/12/11	1	4.298.177	75.105.933	7.510.593	3.907.434	2.145.181.286	390.743	214.518.129
11/01/12	1	0	71.198.499	7.119.850	0	0	0	0
11/02/12	1	0	71.198.499	7.119.850	0	0	0	0
11/03/12	1	4.106.756	71.198.499	7.119.850	3.733.414	2.389.385.018	373.341	238.938.502
11/04/12	1	0	67.465.085	6.746.508	0	0	0	0
11/05/12	1	0	67.465.085	6.746.508	0	0	0	0
11/06/12	1	3.944.427	67.465.085	6.746.508	3.585.842	2.624.836.587	358.584	262.483.659
11/07/12	1	0	63.879.242	6.387.924	0	0	0	0
11/08/12	1	0	63.879.242	6.387.924	0	0	0	0
11/09/12	1	3.748.318	63.879.242	6.387.924	3.407.561	2.807.830.564	340.756	280.783.056
11/10/12	1	0	60.471.681	6.047.168	0	0	0	0
11/11/12	1	0	60.471.681	6.047.168	0	0	0	0
11/12/12	1	3.599.425	60.471.681	6.047.168	3.272.205	2.994.067.137	327.220	299.406.714
11/01/13	1	0	57.199.477	5.719.948	0	0	0	0
11/02/13	1	0	57.199.477	5.719.948	0	0	0	0
11/03/13	1	62.919.424	57.199.477	5.719.948	57.199.477	57.485.473.992	5.719.948	5.748.547.399