



## **FTA RMBS SANTANDER 1**

**SANTANDER DE TITULIZACION, S.G.F.T, S.A.**  
**GRAN VIA DE HORTALEZA 3**  
**28033 MADRID**  
**[santanderdetitulizacion@gruposantander.com](mailto:santanderdetitulizacion@gruposantander.com)**



DENOMINACION DEL FONDO:

FTA RMBS SANTANDER 1

INFORMACIÓN

CORRESPONDIENTE AL:

TRIMESTRE/SEMESTRE:

18/09/2017 - 18/12/2017

AÑO:

2017

Personas que asumen la responsabilidad de esta información y cargos que ocupan:	Firma:
IGNACIO ORTEGA GAVARA - DIRECTOR GENERAL	

### I. DATOS GENERALES SOBRE EL FONDO

Fecha de Constitución del Fondo	23 junio 2014	Agencia de pago de Bonos	BANCO SANTANDER	
Fecha de Desembolso BT's	26 junio 2014	Negociación Mercado	AIAF	
Fecha Final Amortización	18 marzo 2057	Agencias de calificación	MOODY'S ESPAÑA DBRS	
Sociedad Gestora	SANTANDER DE TITULIZACION, S.G.F.T, S.A.	Calificación	Inicial	Actual
Originador Derechos Crédito	BANCO SANTANDER	SERIE A	A2 (sf)/AA (sf)	A1 (sf)/AA (sf)
		SERIE B	B3 (sf)/B (sf)	Caa1/CCC
		SERIE C	Ca (sf)/C (sf)	Ca (sf)/C (sf)

## II. VALORES EMITIDOS POR EL FONDO: BONOS DE TITULIZACION

SERIES PRELACIÓN CÓDIGO ISIN	Nº BONOS	NOMINAL EN CIRCULACIÓN			
			Inicial	Actual	%Act/In
SERIE A ES0305028005	9.407	Nominal Unitario	100.000,00	62.611,50	
		Nominal Total	940.700.000,00	588.986.380,50	62,61 %
SERIE B ES0305028013	3.593	Nominal Unitario	100.000,00	100.000,00	
		Nominal Total	359.300.000,00	359.300.000,00	100,00 %
SERIE C ES0305028021	598	Nominal Unitario	100.000,00	100.000,00	
		Nominal Total	59.800.000,00	59.800.000,00	100,00 %

AMORTIZACION E INTERESES BONOS					
Actual			Próximo		
Fecha Amortización Periodo Actual 18 diciembre 2017			Fecha Próximo Cupón 19 marzo 2018		
	Amortización de los Bonos	Intereses Brutos Bonos	Tipo de Interés	Importe Bruto Próximo Cupón	Importe Neto Próximo Cupón
SERIE A	2.008,04 €	93,27 €	0,5690 %	90,05 €	72,94 €
SERIE B	0,00 €	245,45 €	0,9690 %	244,94 €	198,40 €
SERIE C	0,00 €	0,00 €	0,3190 %	80,64 €	65,32 €
Amortización devengada no pagada	0,00 €				
Amortización Calendario	NO				

**III. ACTIVOS ADQUIRIDOS POR EL FONDO: DERECHOS DE CRÉDITO**

DERECHOS DE CRÉDITO	A LA EMISIÓN	SITUACIÓN ACTUAL
Número de Derechos de Crédito	9.074	7.798
Saldo Pendiente de Amortizar Derechos	1.300.000.101,24	948.286.425,98
Importes Unitarios Derechos Vivos	143.266,49	121.606,36
Tipos de Interés	1,96 %	1,27 %

TASAS DE AMORTIZACIÓN ANTICIPADA	SITUACIÓN ACTUAL
Tasa mensual actual anualizada:	3,09 %
Tasa últimos 12 meses anualizada:	5,59 %
Tasa anualizada desde Constitución del Fondo	5,36 %

MOROSIDAD ACTUAL	Hasta 1 mes	De 1 a 6 meses	Mayor de 6 meses
Deuda Vencida(Principal+Intereses)	137.761,69	304.793,80	11.228,15
Deuda Pendiente de vencimiento	0,00	0,00	947.934.168,97
Deuda Total	137.761,69	304.793,80	947.945.397,12

## F.T.A. RMBS SANTANDER 1

### INFORME TRIMESTRAL BONOS DE TITULIZACIÓN

18-dic-17

BONOS TITULIZACIÓN. PRINCIPAL	
Saldo anterior	1.026.976.012,78 €
Amortizaciones	18.889.632,28 €
Saldo actual	1.008.086.380,50 €
% sobre saldo inicial	74,14%
Amortización devengada no pagada	0,00 €

DATOS	
Fecha de determinación	11/12/2017
Fecha de Pago de Cupón Actual	18/12/2017
Fecha de Pago de Cupón Anterior	18/09/2017
Número de días	91
Tipo de referencia (%)	-0,331%
Próxima Fecha de Pago	19/03/2018

BONOS DE TITULIZACIÓN. INTERESES	
Intereses pagados Serie A	877.390,89 €
Intereses pagados Serie B	881.901,85 €
Intereses pagados Serie C *	0,00 €
Intereses devengados no pagados	450.911,93 €

VIDA RESIDUAL (AÑOS)		
	INICIAL	18-dic-17
BONOS SERIE A	5,25	3,94
BONOS SERIE B	16,42	13,10
BONOS SERIE C	18,75	15,42

\* En cumplimiento de lo establecido en el folleto informativo con respecto al artículo 405 del Reglamento (UE) n° 575/2013, Santander mantiene el compromiso de retener en este fondo de titulización, de manera constante, un interés económico neto significativo.

## F.T.A. RMBS SANTANDER 1

### INFORME TRIMESTRAL DERECHOS DE CREDITO

18-dic-17

DERECHOS DE CRÉDITO. PRINCIPAL	
Saldo anterior	967.175.975,71 €
Amortizaciones	18.889.549,73 €
Saldo actual	948.286.425,98 €
Número de derechos de crédito	7.798
LTV	86,56%

DERECHOS DE CRÉDITO. INTERESES	
Intereses cobrados en el trimestre	3.106.737,21 €
Intereses devengados en el trimestre	3.141.127,33 €

DERECHOS DE CRÉDITO EN MOROSIDAD					
	HASTA 30 DÍAS	30 A 60 DÍAS	60 A 90 DÍAS	90 A 180 DÍAS	MAS 180 DIAS
Principal	111.511,71 €	73.383,47 €	73.282,93 €	85.547,63 €	8.531,27 €
Intereses	26.249,98 €	22.991,20 €	24.513,99 €	25.074,58 €	2.696,88 €
Saldo de los derechos de crédito	40.040.643,28 €	11.923.396,68 €	8.069.715,57 €	6.687.666,66 €	10.865.345,99 €
Número de derechos de crédito	314	87	65	46	71
% sobre saldo de los derechos de crédito	4,22%	1,26%	0,85%	0,71%	1,15%

PRÉSTAMOS EN WRITE OFF	
Write Off acumulado Fecha Pago anterior	23.710.505,21 €
Write Off trimestre	536.251,76 €
Write Off acumulados actuales	24.246.756,97 €

**F.T.A. RMBS SANTANDER 1****INFORME TRIMESTRAL DERECHOS DE CREDITO****18-dic-17**

<b>CONTENCIOSOS / JUDICIALES</b>	
Saldo anterior	12.134.340,63 €
Diferencia	-825.979,49 €
Saldo actual	11.308.361,14 €
Número derechos de crédito contenciosos	75

<b>ADJUDICADOS</b>	
Saldo anterior	6.608.333,57 €
Diferencia	217.567,72 €
Saldo actual	6.825.901,29 €
Número derechos de crédito adjudicados	103

<b>PERDIDAS NETAS</b>	
Saldo anterior	7.390.601,86 €
Diferencia	872.794,47 €
Saldo actual	8.263.396,33 €

## F.T.A. RMBS SANTANDER 1

### ESTADO DE ORIGEN Y APLICACIÓN DE FONDOS Y CUENTA DE TESORERÍA

18-dic-17

ORIGEN	20.700.516,27 €
<b>PRINCIPAL COBRADO</b>	
Amortización derechos de crédito	15.788.488,70 €
<b>INTERESES COBRADOS</b>	
Intereses de derechos de crédito	3.106.737,21 €
Intereses de reinversión	0,00 €
<b>CONTENCIOSOS / JUDICIALES</b>	696.790,34 €
<b>OTROS</b>	-505,00 €
<b>FONDO DE RESERVA</b>	709.899,79 €
<b>ADJUDICADOS</b>	399.105,23 €
<b>GASTOS EMISION</b>	0,00 €

ESTADO CUENTA DE TESORERÍA	33.384.176,03 €
<b>FONDO DE RESERVA</b>	
Saldo anterior	34.094.075,82 €
Diferencia	-709.899,79 €
Saldo actual	33.384.176,03 €
<b>RETENCIÓN A CUENTA DEL IRPF</b>	0,00 €
<b>GASTOS EMISIÓN RETENIDOS</b>	0,00 €
<b>OTROS</b>	0,00 €

APLICACIÓN	20.700.516,27 €
GASTOS ORDINARIOS	383,13 €
COMISION GESTORA	51.208,12 €
INTERESES BONOS SERIE A	877.390,89 €
INTERESES BONOS SERIE B	881.901,85 €
AMORTIZACION BONOS SERIE A	18.889.632,28 €
AMORTIZACION BONOS SERIE B	0,00 €
INTERESES BONOS SERIE C	0,00 €
AMORTIZACION BONOS SERIE C	0,00 €
INTERESES PTO SUBORDINADO	0,00 €
AMORTIZACION PTO SUBORDINADO	0,00 €
COMISION DE ADMINISTRACION	0,00 €
INTERESES EXTRAORDINARIOS SERIE C	0,00 €
EXCESO REDONDEO	0,00 €



## F.T.A. RMBS SANTANDER 1

### MEJORA CREDITICIA Y PRÉSTAMO SUBORDINADO

18-dic-17

MEJORA DE CRÉDITO				
CONCEPTOS	INICIAL		18-dic-17	
EMISIÓN SUBORDINADA	30,82%		41,57%	
FONDO DE RESERVA	59.800.000,00 €	5,00%	33.384.176,03 €	3,52%

PRÉSTAMOS SUBORDINADOS				
CONCEPTOS	INICIAL		18-dic-17	
PRESTAMO SUBORDINADO				
Saldo vivo	650.000,00 €		301.946,04 €	
Tipo de interés	0,848%		0,319%	

## F.T.A. RMBS SANTANDER 1

### INFORMACIÓN RELATIVA A LOS TRIGGERS

18-dic-17

TRIGGERS FONDO DE RESERVA	
1. Si 1.a) ES MAYOR QUE 2.a) NO SE AMORTIZA EL FONDO DE RESERVA	
1.a) SALDO DERECHOS EN MOROSIDAD > 90 DÍAS	17.553.012,65 €
2.a) 1 % SALDO DERECHOS DE CRÉDITO ACTUAL	9.482.864,26 €

EL NIVEL REQUERIDO DEL FONDO DE RESERVA NO SE PUEDE REDUCIR

<b>SALDO VIVO ACUMULADO DE PRESTAMOS FALLIDOS</b>	37.841.127,29 €
---	-----------------

TRIGGERS DIFERIMIENTO DE INTERESES CLASE B	
DIFERIMIENTO DE INTS CLASE B (6º LUGAR) SI SALDO VIVO ACUMULADO DE PRESTAMOS FALLIDOS >260.000.020,25 EUR	NO

## F.T.A. RMBS SANTANDER 1

### DEFINICIONES

18-dic-17

**FECHA DE DETERMINACIÓN** Será la fecha en que la Sociedad Gestora, en nombre del Fondo, realizará los cálculos necesarios para distribuir los fondos disponibles existentes a dicha fecha, de acuerdo con el orden de prelación de pagos descrito en el Folleto Informativo. Todos los datos de los Activos Titulizados (Saldo Vivo DC's, tablas de morosidad, propiedades transitorias, datos estadísticos, etc.) están referidos a dicha fecha.

**WRITE OFF** Préstamos con cuotas pendientes con antigüedad igual o superior a 12 ó 18 meses (según Folleto Informativo).

**PÉRDIDAS DE LA CARTERA** Aquellos préstamos cuya deuda el Cedente considera que no va a recuperar (neto de recuperaciones).

**PRÉSTAMOS FALLIDOS** Aquellos préstamos cuya deuda el Cedente considera que no va a recuperar, o aquellos préstamos que tienen cuotas pendientes con antigüedad.

**SALDO VIVO ACUMULADO DE PRÉSTAMOS FALLIDOS** Saldo vivo acumulado de los Derechos de Crédito derivados de Préstamos Fallidos, sin tener en cuenta los importes recobrados.

**ADJUDICADOS** Bienes en el activo del Fondo como consecuencia de un proceso judicial o extrajudicial.

**CONTENCIOSO / JUDICIAL** Préstamos sobre los que el Cedente va a iniciar acciones judiciales. Esta cantidad está incluida en el cuadro de morosidad.



**FONDO DE TITULIZACION DE ACTIVOS  
RMBS SANTANDER 1**

**18 de diciembre de 2017**

**INFORME HISTÓRICO DE MOROSIDAD**

<b>MOROSIDAD HISTÓRICA</b>					
	diciembre-16	marzo-17	junio-17	septiembre-17	diciembre-17
<b>DE 15 A 30 DIAS</b>	3,644%	4,179%	4,139%	4,342%	4,222%
<b>DE 30 A 60 DIAS</b>	1,060%	1,008%	1,381%	1,216%	1,257%
<b>DE 60 A 90 DIAS</b>	0,623%	0,693%	0,571%	0,621%	0,851%
<b>DE 90 A 180 DIAS</b>	0,444%	0,656%	0,776%	0,776%	0,705%
<b>MÁS DE 180 DIAS</b>	1,787%	3,059%	1,272%	1,203%	1,146%

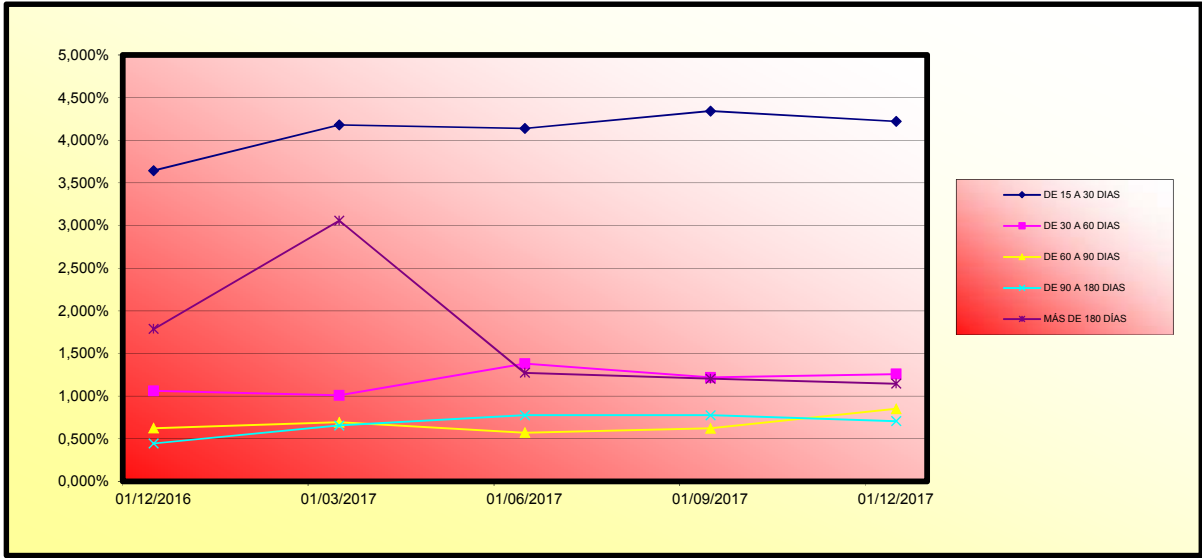



FONDO DE TITULIZACION DE ACTIVOS  
RMBS SANTANDER 1

18 de diciembre de 2017

VALORES DE TASACIÓN SOBRE SALDOS VIVOS

ESTADISTICO DE VALORES DE TASACION ACTUALES SOBRE SALDOS VIVOS				
	SALDO VIVO	% SALDOS VIVOS	Nº PRESTAMOS	% PRESTAMOS
0-9,99	200.740,66 €	0,02%	24	0,30%
10-19,99	501.958,84 €	0,05%	21	0,26%
20-29,99	1.218.671,02 €	0,13%	29	0,36%
30-39,99	2.725.223,71 €	0,28%	44	0,55%
40-49,99	4.006.002,57 €	0,41%	54	0,68%
50-59,99	9.758.974,34 €	1,00%	143	1,79%
60-69,99	51.323.149,47 €	5,28%	559	7,00%
70-79,99	211.865.013,55 €	21,78%	1.890	23,66%
80-89,99	276.539.152,30 €	28,43%	2.245	28,10%
90-99,99	208.032.566,86 €	21,39%	1.576	19,73%
>100	206.367.919,45 €	21,22%	1.404	17,57%

FTA RMBS SANTANDER 1

Fecha	Saldo antes de pago	Saldo Real	0,46%	Permanenci a final de mes	Tasa Prepago mensual desde inicio	Tasa Prepago anualizada desde inicio	Tasa Prepago mensual	Tasa Prepago mensual anualizada	Saldo después de pago
			Vector de prepago						
						5,59%			
DATE	OUTSTANDING BEFORE PREPAYMENT	REAL OUTSTANDING	0,46% PREPAYMENT VECTOR	REMAINING AT THE END OF THE MONTH	AVERAGE SINGLE MONTHLY MORTALITY	CPR	MONTHLY SINGLE MONTHLY MORTALITY	CPR	OUTSTANDING AFTER PREPAYMENT
junio-14	1.300.000.000,00		100,00%	100,00%					
julio-14	1.297.313.092,87	1.295.811.238,56	99,54%	99,88%	0,12%	1,38%	0,12%	1,38%	1.295.811.238,56
agosto-14	1.294.600.948,85	1.290.999.982,03	99,09%	99,72%	0,14%	1,66%	0,16%	1,93%	1.290.999.982,03
septiembre-14	1.291.866.324,30	1.286.036.295,64	98,63%	99,55%	0,15%	1,79%	0,17%	2,06%	1.286.036.295,64
octubre-14	1.289.103.544,40	1.279.864.186,70	98,18%	99,28%	0,18%	2,13%	0,27%	3,15%	1.279.864.186,70
noviembre-14	1.286.281.819,54	1.273.131.704,09	97,73%	98,98%	0,21%	2,44%	0,31%	3,63%	1.273.131.704,09
diciembre-14	1.283.324.148,23	1.261.951.510,21	97,28%	98,33%	0,28%	3,30%	0,65%	7,52%	1.261.951.510,21
enero-15	1.280.291.757,47	1.252.737.207,39	96,84%	97,85%	0,31%	3,66%	0,50%	5,78%	1.252.737.207,39
febrero-15	1.277.156.508,83	1.242.361.799,20	96,39%	97,28%	0,34%	4,06%	0,58%	6,80%	1.242.361.799,20
marzo-15	1.273.933.588,74	1.231.384.593,40	95,95%	96,66%	0,38%	4,43%	0,63%	7,34%	1.231.384.593,40
abril-15	1.270.641.071,51	1.218.579.361,85	95,51%	95,90%	0,42%	4,90%	0,78%	9,01%	1.218.579.361,85
mayo-15	1.267.304.435,83	1.209.511.087,95	95,07%	95,44%	0,42%	4,96%	0,48%	5,64%	1.209.511.087,95
junio-15	1.263.887.730,76	1.197.625.947,26	94,64%	94,76%	0,45%	5,24%	0,71%	8,25%	1.197.625.947,26
julio-15	1.260.444.562,40	1.189.820.659,68	94,20%	94,40%	0,44%	5,18%	0,38%	4,47%	1.189.820.659,68
agosto-15	1.256.955.322,22	1.178.598.058,23	93,77%	93,77%	0,46%	5,37%	0,67%	7,73%	1.178.598.058,23
septiembre-15	1.253.430.651,06	1.172.279.891,35	93,34%	93,53%	0,45%	5,21%	0,26%	3,03%	1.172.279.891,35
octubre-15	1.249.873.654,52	1.163.955.440,31	92,92%	93,13%	0,44%	5,20%	0,43%	5,01%	1.163.955.440,31
noviembre-15	1.246.273.872,35	1.155.678.069,14	92,49%	92,73%	0,44%	5,19%	0,42%	4,98%	1.155.678.069,14
diciembre-15	1.242.600.768,71	1.146.050.099,45	92,07%	92,23%	0,45%	5,25%	0,54%	6,29%	1.146.050.099,45
enero-16	1.238.907.027,71	1.134.965.665,82	91,64%	91,61%	0,46%	5,38%	0,67%	7,77%	1.134.965.665,82
febrero-16	1.235.165.385,18	1.126.924.809,92	91,22%	91,24%	0,46%	5,35%	0,41%	4,78%	1.126.924.809,92
marzo-16	1.231.405.674,17	1.117.034.819,87	90,81%	90,71%	0,46%	5,42%	0,57%	6,69%	1.117.034.819,87
abril-16	1.227.619.922,45	1.107.685.578,56	90,39%	90,23%	0,47%	5,45%	0,53%	6,19%	1.107.685.578,56
mayo-16	1.223.823.001,53	1.097.798.486,47	89,98%	89,70%	0,47%	5,51%	0,59%	6,80%	1.097.798.486,47
junio-16	1.219.982.195,57	1.087.541.089,07	89,56%	89,14%	0,48%	5,58%	0,62%	7,22%	1.087.541.089,07
julio-16	1.216.154.691,80	1.079.121.591,76	89,15%	88,73%	0,48%	5,58%	0,46%	5,40%	1.079.121.591,76
agosto-16	1.212.321.015,78	1.068.693.237,20	88,74%	88,15%	0,48%	5,65%	0,65%	7,56%	1.068.693.237,20
septiembre-16	1.208.474.913,18	1.060.434.740,67	88,34%	87,75%	0,48%	5,64%	0,46%	5,35%	1.060.434.740,67
octubre-16	1.204.627.302,88	1.053.120.629,94	87,93%	87,42%	0,48%	5,60%	0,37%	4,38%	1.053.120.629,94
noviembre-16	1.200.782.861,90	1.044.311.057,07	87,53%	86,97%	0,48%	5,61%	0,52%	6,05%	1.044.311.057,07
diciembre-16	1.196.899.397,78	1.033.016.782,58	87,13%	86,31%	0,49%	5,72%	0,76%	8,75%	1.033.016.782,58
enero-17	1.193.027.073,93	1.022.369.700,56	86,73%	85,70%	0,50%	5,80%	0,71%	8,19%	1.022.369.700,56
febrero-17	1.189.138.930,96	1.014.255.349,10	86,33%	85,29%	0,50%	5,79%	0,47%	5,49%	1.014.255.349,10
marzo-17	1.185.257.869,81	1.009.044.416,28	85,94%	85,13%	0,49%	5,68%	0,19%	2,23%	1.009.044.416,28
abril-17	1.181.372.311,17	999.456.373,78	85,54%	84,60%	0,49%	5,73%	0,62%	7,24%	999.456.373,78
mayo-17	1.177.490.079,47	994.707.512,26	85,15%	84,48%	0,48%	5,62%	0,15%	1,75%	994.707.512,26
junio-17	1.173.571.137,58	986.442.246,81	84,76%	84,05%	0,48%	5,63%	0,50%	5,84%	986.442.246,81
julio-17	1.169.667.886,44	980.421.339,32	84,37%	83,82%	0,48%	5,56%	0,28%	3,29%	980.421.339,32
agosto-17	1.165.758.308,13	972.587.574,82	83,99%	83,43%	0,48%	5,56%	0,47%	5,45%	972.587.574,82
septiembre-17	1.161.836.256,95	967.175.975,71	83,60%	83,25%	0,47%	5,49%	0,22%	2,62%	967.175.975,71
octubre-17	1.157.912.324,92	960.858.607,31	83,22%	82,98%	0,47%	5,44%	0,32%	3,73%	960.858.607,31
noviembre-17	1.153.991.882,28	954.045.845,52	82,84%	82,67%	0,46%	5,42%	0,37%	4,37%	954.045.845,52
diciembre-17	1.150.031.674,11	948.286.425,98	82,46%	82,46%	0,46%	5,36%	0,26%	3,09%	948.286.425,98

FECHA	Principal disponible para la amortización	SERIE A	SERIE B	AMORTIZACION SERIE A	VIDA SERIE A	AMORTIZACION SERIE B	VIDA SERIE B	SERIE C	AMORTIZACION SERIE C	VIDA SERIE C
18-jun-14	0	940.700.000	359.300.000					59.800.000	0,00	
18-jul-14	0	0,00	940.700.000	359.300.000	0,00	0	0,00	59.800.000	0,00	0
18-ago-14	0	0,00	940.700.000	359.300.000	0,00	0	0,00	59.800.000	0,00	0
18-sep-14	1	13.963.704,36	940.700.000	359.300.000	13.963.704,36	-17.007.791,910	0,00	59.800.000	0,00	0
18-oct-14	0	0,00	926.736,296	359.300.000	0,00	0	0,00	59.800.000	0,00	0
18-nov-14	0	0,00	926.736,296	359.300.000	0,00	0	0,00	59.800.000	0,00	0
18-dic-14	1	24.084.785,43	926.736,296	359.300.000	24.084.785,43	-27.119.468,394	0,00	59.800.000	0,00	0
18-ene-15	0	0,00	902.651,510	359.300.000	0,00	0	0,00	59.800.000	0,00	0
18-feb-15	0	0,00	902.651,510	359.300.000	0,00	0	0,00	59.800.000	0,00	0
18-mar-15	1	30.566.916,81	902.651,510	359.300.000	30.566.916,81	-31.606.191,982	0,00	59.800.000	0,00	0
18-abr-15	0	0,00	872.084,593	359.300.000	0,00	0	0,00	59.800.000	0,00	0
18-may-15	0	0,00	872.084,593	359.300.000	0,00	0	0,00	59.800.000	0,00	0
18-jun-15	1	33.758.646,14	872.084,593	359.300.000	33.758.646,14	-31.901.920,602	0,00	59.800.000	0,00	0
18-jul-15	0	0,00	838.328,065	359.300.000	0,00	0	0,00	59.800.000	0,00	0
18-ago-15	0	0,00	838.328,065	359.300.000	0,00	0	0,00	59.800.000	0,00	0
18-sep-15	1	25.346.055,91	838.328,065	359.300.000	25.346.055,91	-21.620.185,691	0,00	59.800.000	0,00	0
18-oct-15	0	0,00	812.980,009	359.300.000	0,00	0	0,00	59.800.000	0,00	0
18-nov-15	0	0,00	812.980,009	359.300.000	0,00	0	0,00	59.800.000	0,00	0
18-dic-15	1	26.229.791,90	812.980,009	359.300.000	26.229.791,90	-19.960.871,636	0,00	59.800.000	0,00	0
18-ene-16	0	0,00	786.750,217	359.300.000	0,00	0	0,00	59.800.000	0,00	0
18-feb-16	0	0,00	786.750,217	359.300.000	0,00	0	0,00	59.800.000	0,00	0
18-mar-16	1	29.015.279,58	786.750,217	359.300.000	29.015.279,58	-19.411.222,039	0,00	59.800.000	0,00	0
18-abr-16	0	0,00	757.734,937	359.300.000	0,00	0	0,00	59.800.000	0,00	0
18-may-16	0	0,00	757.734,937	359.300.000	0,00	0	0,00	59.800.000	0,00	0
18-jun-16	1	29.493.730,80	757.734,937	359.300.000	29.493.730,80	-17.076.870,133	0,00	59.800.000	0,00	0
18-jul-16	0	0,00	728.241,207	359.300.000	0,00	0	0,00	59.800.000	0,00	0
18-ago-16	0	0,00	728.241,207	359.300.000	0,00	0	0,00	59.800.000	0,00	0
18-sep-16	1	27.106.348,40	728.241,207	359.300.000	27.106.348,40	-13.200.791,671	0,00	59.800.000	0,00	0
18-oct-16	0	0,00	701.134,858	359.300.000	0,00	0	0,00	59.800.000	0,00	0
18-nov-16	0	0,00	701.134,858	359.300.000	0,00	0	0,00	59.800.000	0,00	0
18-dic-16	1	27.417.958,09	701.134,858	359.300.000	27.417.958,09	-10.830.093,446	0,00	59.800.000	0,00	0
18-ene-17	0	0,00	673.716,900	359.300.000	0,00	0	0,00	59.800.000	0,00	0
18-feb-17	0	0,00	673.716,900	359.300.000	0,00	0	0,00	59.800.000	0,00	0
18-mar-17	1	23.972.366,30	673.716,900	359.300.000	23.972.366,30	-7.263.626,989	0,00	59.800.000	0,00	0
18-abr-17	0	0,00	649.744,534	359.300.000	0,00	0	0,00	59.800.000	0,00	0
18-may-17	0	0,00	649.744,534	359.300.000	0,00	0	0,00	59.800.000	0,00	0
18-jun-17	1	22.602.169,47	649.744,534	359.300.000	22.602.169,47	-4.836.864,267	0,00	59.800.000	0,00	0
18-jul-17	0	0,00	627.142,364	359.300.000	0,00	0	0,00	59.800.000	0,00	0
18-ago-17	0	0,00	627.142,364	359.300.000	0,00	0	0,00	59.800.000	0,00	0
18-sep-17	1	19.266.271,10	627.142,364	359.300.000	19.266.271,10	-2.350.485,074	0,00	59.800.000	0,00	0
18-oct-17	0	0,00	607.876,093	359.300.000	0,00	0	0,00	59.800.000	0,00	0
18-nov-17	0	0,00	607.876,093	359.300.000	0,00	0	0,00	59.800.000	0,00	0
18-dic-17	1	18.889.549,73	607.876,093	359.300.000	18.889.549,73	-566.686,492	0,00	59.800.000	0,00	0
18-ene-18	0	0,00	588.986,544	359.300.000	0,00	0	0,00	59.800.000	0,00	0
18-feb-18	0	0,00	588.986,544	359.300.000	0,00	0	0,00	59.800.000	0,00	0
18-mar-18	1	22.630.828,18	588.986,544	359.300.000	22.630.828,18	1.403.111,347	0,00	59.800.000	0,00	0
18-abr-18	0	0,00	566.355,715	359.300.000	0,00	0	0,00	59.800.000	0,00	0
18-may-18	0	0,00	566.355,715	359.300.000	0,00	0	0,00	59.800.000	0,00	0
18-jun-18	1	22.226.406,12	566.355,715	359.300.000	22.226.406,12	3.356.187,324	0,00	59.800.000	0,00	0
18-jul-18	0	0,00	544.129,309	359.300.000	0,00	0	0,00	59.800.000	0,00	0
18-ago-18	0	0,00	544.129,309	359.300.000	0,00	0	0,00	59.800.000	0,00	0
18-sep-18	1	21.830.439,34	544.129,309	359.300.000	21.830.439,34	5.304.796,760	0,00	59.800.000	0,00	0
18-oct-18	0	0,00	522.298,870	359.300.000	0,00	0	0,00	59.800.000	0,00	0
18-nov-18	0	0,00	522.298,870	359.300.000	0,00	0	0,00	59.800.000	0,00	0
18-dic-18	1	21.457.736,73	522.298,870	359.300.000	21.457.736,73	7.188.341,803	0,00	59.800.000	0,00	0
18-ene-19	0	0,00	500.841,133	359.300.000	0,00	0	0,00	59.800.000	0,00	0
18-feb-19	0	0,00	500.841,133	359.300.000	0,00	0	0,00	59.800.000	0,00	0
18-mar-19	1	21.087.105,88	500.841,133	359.300.000	21.087.105,88	9.004.194,209	0,00	59.800.000	0,00	0
18-abr-19	0	0,00	479.754,027	359.300.000	0,00	0	0,00	59.800.000	0,00	0
18-may-19	0	0,00	479.754,027	359.300.000	0,00	0	0,00	59.800.000	0,00	0
18-jun-19	1	20.707.491,69	479.754,027	359.300.000	20.707.491,69	10.685.065,714	0,00	59.800.000	0,00	0
18-jul-19	0	0,00	459.046,536	359.300.000	0,00	0	0,00	59.800.000	0,00	0
18-ago-19	0	0,00	459.046,536	359.300.000	0,00	0	0,00	59.800.000	0,00	0
18-sep-19	1	20.334.106,23	459.046,536	359.300.000	20.334.106,23	12.363.136,587	0,00	59.800.000	0,00	0
18-oct-19	0	0,00	438.712,429	359.300.000	0,00	0	0,00	59.800.000	0,00	0
18-nov-19	0	0,00	438.712,429	359.300.000	0,00	0	0,00	59.800.000	0,00	0
18-dic-19	1	19.982.279,12	438.712,429	359.300.000	19.982.279,12	13.987.595,382	0,00	59.800.000	0,00	0
18-ene-20	0	0,00	418.730,150	359.300.000	0,00	0	0,00	59.800.000	0,00	0
18-feb-20	0	0,00	418.730,150	359.300.000	0,00	0	0,00	59.800.000	0,00	0
18-mar-20	1	19.626.121,55	418.730,150	359.300.000	19.626.121,55	15.543.888,268	0,00	59.800.000	0,00	0
18-abr-20	0	0,00	399.104,029	359.300.000	0,00	0	0,00	59.800.000	0,00	0
18-may-20	0	0,00	399.104,029	359.300.000	0,00	0	0,00	59.800.000	0,00	0
18-jun-20	1	19.263.004,10	399.104,029	359.300.000	19.263.004,10	16.989.969,613	0,00	59.800.000	0,00	0
18-jul-20	0	0,00	379.841,025	359.300.000	0,00	0	0,00	59.800.000	0,00	0
18-ago-20	0	0,00	379.841,025	359.300.000	0,00	0	0,00	59.800.000	0,00	0
18-sep-20	1	18.912.958,89	379.841,025	359.300.000	18.912.958,89	18.421.221,963	0,00	59.800.000	0,00	0
18-oct-20	0	0,00	360.928,066	359.300.000	0,00	0	0,00	59.800.000	0,00	0
18-nov-20	0	0,00	360.928,066	359.300.000	0,00	0	0,00	59.800.000	0,00	0
18-dic-20	1	18.583.993,67	360.928,066	359.300.000	18.583.993,67	19.810.537,250	0,00	59.800.000	0,00	0
18-ene-21	0	0,00	342.344,072	359.300.000	0,00	0	0,00	59.800.000	0,00	0
18-feb-21	0	0,00	342.344,072	359.300.000	0,00	0	0,00	59.800.000	0,00	0
18-mar-21	1	18.250.512,61	342.344,072	359.300.000	18.250.512,61	21.134.093,601	0,00	59.800.000	0,00	0
18-abr-21	0	0,00	324.093,559	359.300.000	0,00	0	0,00	59.800.000	0,00	0
18-may-21	0	0,00	324.093,559	359.300.000	0,00	0	0,00	59.800.000	0,00	0
18-jun-21	1	17.906.494,11	324.093,559	359.300.000	17.906.494,11	22.331.892,159	0,00	59.800.000	0,00	0
18-jul-21	0	0,00	306.185,065	359.300.000	0,00	0	0,00	59.800.000	0,00	0
18-ago-21	0	0,00	306.185,065	359.300.000	0,00	0	0,00	59.800.000	0,00	0
18-sep-21	1	17.564.422,85	306.185,065	359.300.000	17.564.422,85	23.518.762,192	0,00	59.800.000	0,00	0
18-oct-21	0	0,00	288.620,642	359.300.000	0,00	0	0,00	59.800.000	0,00	0
18-nov-21	0	0,00	288.620,642	359.300.000	0,00	0	0,00	59.800.000	0,00	0
18-dic-21	1	17.245.671,27	288.620,642	359.300.000	17.245.671,27	24.678.555,583	0,00	59.800.000	0,00	0
18-ene-22	0	0,00	271.374,971	359.300.000	0,00	0	0,00	59.800.000	0,00	0
18-feb-22	0	0,00	271.374,971	359.300.000	0,00	0	0,00	59.800.000	0,00	0
18-mar-22	1	16.937.293,76	271.374,971	359.300.000	16.937.293,76	25.795.498,390	0,00	59.800.000	0,00	0
18-abr-22	0									

FECHA	Principal disponible para la amortizacion	SERIE A	SERIE B	AMORTIZACION SERIE A	VIDA SERIE A	AMORTIZACION SERIE B	VIDA SERIE B	SERIE C	AMORTIZACION SERIE C	VIDA SERIE C
18-feb-25	0,00	88.218.730	359.300.000	0,00	0	0,00	0	59.800.000	0,00	0
18-mar-25	13.344.855,38	88.218.730	359.300.000	13.344.855,38	34.950.176.238	0,00	0	59.800.000	0,00	0
18-abr-25	0,00	74.871.875	359.300.000	0,00	0	0,00	0	59.800.000	0,00	0
18-may-25	0,00	74.871.875	359.300.000	0,00	0	0,00	0	59.800.000	0,00	0
18-jun-25	13.053.538,49	74.871.875	359.300.000	13.053.538,49	35.348.982.236	0,00	0	59.800.000	0,00	0
18-jul-25	0,00	61.818.336	359.300.000	0,00	0	0,00	0	59.800.000	0,00	0
18-ago-25	0,00	61.818.336	359.300.000	0,00	0	0,00	0	59.800.000	0,00	0
18-sep-25	12.767.658,80	61.818.336	359.300.000	12.767.658,80	35.749.444.636	0,00	0	59.800.000	0,00	0
18-oct-25	0,00	49.050.677	359.300.000	0,00	0	0,00	0	59.800.000	0,00	0
18-nov-25	0,00	49.050.677	359.300.000	0,00	0	0,00	0	59.800.000	0,00	0
18-dic-25	1	12.513.741,24	359.300.000	12.513.741,24	36.189.739.657	0,00	0	59.800.000	0,00	0
18-ene-26	0,00	36.536.936	359.300.000	0,00	0	0,00	0	59.800.000	0,00	0
18-feb-26	0,00	36.536.936	359.300.000	0,00	0	0,00	0	59.800.000	0,00	0
18-mar-26	1	12.260.889,55	36.536.936	12.260.889,55	36.586.494.424	0,00	0	59.800.000	0,00	0
18-abr-26	0,00	24.276.047	359.300.000	0,00	0	0,00	0	59.800.000	0,00	0
18-may-26	0,00	24.276.047	359.300.000	0,00	0	0,00	0	59.800.000	0,00	0
18-jun-26	1	11.982.632,24	24.276.047	11.982.632,24	36.822.628.884	0,00	0	59.800.000	0,00	0
18-jul-26	0,00	12.293.414	359.300.000	0,00	0	0,00	0	59.800.000	0,00	0
18-ago-26	0,00	12.293.414	359.300.000	0,00	0	0,00	0	59.800.000	0,00	0
18-sep-26	1	11.728.614,94	12.293.414	11.728.614,94	37.121.066.297	0,00	0	59.800.000	0,00	0
18-oct-26	0,00	564.799,5	359.300.000	0,00	0	0,00	0	59.800.000	0,00	0
18-nov-26	0,00	564.800	359.300.000	0,00	0	0,00	0	59.800.000	0,00	0
18-dic-26	1	11.484.869,68	564.800	564.799,52	1.839.552.033	10.920.070,16	35.566.688.526	59.800.000	0,00	0
18-ene-27	0,00	0	348.379.930	0,00	0	0,00	0	59.800.000	0,00	0
18-feb-27	0,00	0	348.379.930	0,00	0	0,00	0	59.800.000	0,00	0
18-mar-27	1	11.240.785,87	0	348.379.930	0,00	11.240.785,87	37.645.391.869	59.800.000	0,00	0
18-abr-27	0,00	0	337.139.144	0,00	0	0,00	0	59.800.000	0,00	0
18-may-27	0,00	0	337.139.144	0,00	0	0,00	0	59.800.000	0,00	0
18-jun-27	1	10.994.213,09	0	337.139.144	0,00	10.994.213,09	37.798.104.596	59.800.000	0,00	0
18-jul-27	0,00	0	326.144.931	0,00	0	0,00	0	59.800.000	0,00	0
18-ago-27	0,00	0	326.144.931	0,00	0	0,00	0	59.800.000	0,00	0
18-sep-27	1	10.744.557,44	0	326.144.931	0,00	10.744.557,44	37.928.287.765	59.800.000	0,00	0
18-oct-27	0,00	0	315.400.373	0,00	0	0,00	0	59.800.000	0,00	0
18-nov-27	0,00	0	315.400.373	0,00	0	0,00	0	59.800.000	0,00	0
18-dic-27	1	10.513.714,70	0	315.400.373	0,00	10.513.714,70	38.080.674.660	59.800.000	0,00	0
18-ene-28	0,00	0	304.886.659	0,00	0	0,00	0	59.800.000	0,00	0
18-feb-28	0,00	0	304.886.659	0,00	0	0,00	0	59.800.000	0,00	0
18-mar-28	1	10.283.711,28	0	304.886.659	0,00	10.283.711,28	38.193.703.705	59.800.000	0,00	0
18-abr-28	0,00	0	294.602.947	0,00	0	0,00	0	59.800.000	0,00	0
18-may-28	0,00	0	294.602.947	0,00	0	0,00	0	59.800.000	0,00	0
18-jun-28	1	10.045.434,58	0	294.602.947	0,00	10.045.434,58	38.212.833.142	59.800.000	0,00	0
18-jul-28	0,00	0	284.557.513	0,00	0	0,00	0	59.800.000	0,00	0
18-ago-28	0,00	0	284.557.513	0,00	0	0,00	0	59.800.000	0,00	0
18-sep-28	1	9.812.454,74	0	284.557.513	0,00	9.812.454,74	38.229.323.685	59.800.000	0,00	0
18-oct-28	0,00	0	274.745.058	0,00	0	0,00	0	59.800.000	0,00	0
18-nov-28	0,00	0	274.745.058	0,00	0	0,00	0	59.800.000	0,00	0
18-dic-28	1	9.587.415,49	0	274.745.058	0,00	9.587.415,49	38.234.612.962	59.800.000	0,00	0
18-ene-29	0,00	0	265.157.643	0,00	0	0,00	0	59.800.000	0,00	0
18-feb-29	0,00	0	265.157.643	0,00	0	0,00	0	59.800.000	0,00	0
18-mar-29	1	9.349.321,88	0	265.157.643	0,00	9.349.321,88	38.145.233.286	59.800.000	0,00	0
18-abr-29	0,00	0	255.808.321	0,00	0	0,00	0	59.800.000	0,00	0
18-may-29	0,00	0	255.808.321	0,00	0	0,00	0	59.800.000	0,00	0
18-jun-29	1	9.115.929,67	0	255.808.321	0,00	9.115.929,67	38.004.310.784	59.800.000	0,00	0
18-jul-29	0,00	0	246.692.391	0,00	0	0,00	0	59.800.000	0,00	0
18-ago-29	0,00	0	246.692.391	0,00	0	0,00	0	59.800.000	0,00	0
18-sep-29	1	8.876.358,25	0	246.692.391	0,00	8.876.358,25	37.822.162.499	59.800.000	0,00	0
18-oct-29	0,00	0	237.816.033	0,00	0	0,00	0	59.800.000	0,00	0
18-nov-29	0,00	0	237.816.033	0,00	0	0,00	0	59.800.000	0,00	0
18-dic-29	1	8.661.009,61	0	237.816.033	0,00	8.661.009,61	37.701.374.828	59.800.000	0,00	0
18-ene-30	0,00	0	229.155.023	0,00	0	0,00	0	59.800.000	0,00	0
18-feb-30	0,00	0	229.155.023	0,00	0	0,00	0	59.800.000	0,00	0
18-mar-30	1	8.444.603,42	0	229.155.023	0,00	8.444.603,42	37.536.262.190	59.800.000	0,00	0
18-abr-30	0,00	0	220.710.420	0,00	0	0,00	0	59.800.000	0,00	0
18-may-30	0,00	0	220.710.420	0,00	0	0,00	0	59.800.000	0,00	0
18-jun-30	1	8.229.855,48	0	220.710.420	0,00	8.229.855,48	37.314.164.728	59.800.000	0,00	0
18-jul-30	0,00	0	212.480.564	0,00	0	0,00	0	59.800.000	0,00	0
18-ago-30	0,00	0	212.480.564	0,00	0	0,00	0	59.800.000	0,00	0
18-sep-30	1	8.001.439,78	0	212.480.564	0,00	8.001.439,78	37.014.660.406	59.800.000	0,00	0
18-oct-30	0,00	0	204.479.125	0,00	0	0,00	0	59.800.000	0,00	0
18-nov-30	0,00	0	204.479.125	0,00	0	0,00	0	59.800.000	0,00	0
18-dic-30	1	7.828.143,54	0	204.479.125	0,00	7.828.143,54	36.933.181.217	59.800.000	0,00	0
18-ene-31	0,00	0	196.650.981	0,00	0	0,00	0	59.800.000	0,00	0
18-feb-31	0,00	0	196.650.981	0,00	0	0,00	0	59.800.000	0,00	0
18-mar-31	1	7.636.946,00	0	196.650.981	0,00	7.636.946,00	36.733.710.280	59.800.000	0,00	0
18-abr-31	0,00	0	189.014.035	0,00	0	0,00	0	59.800.000	0,00	0
18-may-31	0,00	0	189.014.035	0,00	0	0,00	0	59.800.000	0,00	0
18-jun-31	1	7.441.550,01	0	189.014.035	0,00	7.441.550,01	36.456.153.488	59.800.000	0,00	0
18-jul-31	0,00	0	181.572.485	0,00	0	0,00	0	59.800.000	0,00	0
18-ago-31	0,00	0	181.572.485	0,00	0	0,00	0	59.800.000	0,00	0
18-sep-31	1	7.252.003,09	0	181.572.485	0,00	7.252.003,09	36.194.747.407	59.800.000	0,00	0
18-oct-31	0,00	0	174.320.482	0,00	0	0,00	0	59.800.000	0,00	0
18-nov-31	0,00	0	174.320.482	0,00	0	0,00	0	59.800.000	0,00	0
18-dic-31	1	7.085.411,24	0	174.320.482	0,00	7.085.411,24	36.015.145.328	59.800.000	0,00	0
18-ene-32	0,00	0	167.235.071	0,00	0	0,00	0	59.800.000	0,00	0
18-feb-32	0,00	0	167.235.071	0,00	0	0,00	0	59.800.000	0,00	0
18-mar-32	1	6.911.671,57	0	167.235.071	0,00	6.911.671,57	35.767.900.379	59.800.000	0,00	0
18-abr-32	0,00	0	160.323.399	0,00	0	0,00	0	59.800.000	0,00	0
18-may-32	0,00	0	160.323.399	0,00	0	0,00	0	59.800.000	0,00	0
18-jun-32	1	6.732.340,67	0	160.323.399	0,00	6.732.340,67	35.445.773.625	59.800.000	0,00	0
18-jul-32	0,00	0	153.591.058	0,00	0	0,00	0	59.800.000	0,00	0
18-ago-32	0,00	0	153.591.058	0,00	0	0,00	0	59.800.000	0,00	0
18-sep-32	1	6.536.533,01	0	153.591.058	0,00	6.536.533,01	35.016.207.321	59.800.000	0,00	0
18-oct-32	0,00	0	147.054.525	0,00	0	0,00	0	59.800.000	0,00	0
18-nov-32	0,00	0	147.054.525	0,00	0	0,00	0	59.800.000	0,00	0
18-dic-32	1	6.373.587,84	0	147.054.525	0,00	6.373.587,84	34.729.680.142	59.800.000	0,00	0
18-ene-33	0,00	0	140.680.938	0,00	0	0,00	0	59.800.000	0,00	0
18-feb-33	0,00	0	140.680.938	0,00	0	0,00	0	59.800.000	0,00	0
18-mar-33	1	6.206.749,96	0	140.680.938	0,00	6.206.749,96	34.391.601.544	59.800.000	0,00	0
18-abr-33	0,00	0	134.474.188	0,00	0	0,00	0	59.800.000	0,00	0
18-may-33	0,00	0	134.474.188	0,00	0	0,00	0	59.800.000	0,00	0
18-jun-33	1	134.474.070,07	0	134.474.188	0,00	134.474.070,07				