



FINANCIACION BANESTO, 1 FONDO DE TITULIZACION DE ACTIVOS

FRANCISCO FORTES CLAVERO

ANALISTA

SANTANDER DE TITULIZACION, S.G.F.T, S.A.

CIUDAD GRUPO SANTANDER

28660 BOADILLA DEL MONTE

ffortes@gruposantander.com

Tel: 912893290



DENOMINACION DEL FONDO:

FINANCIACION BANESTO, 1 FONDO DE TITULIZACION DE ACTIVOS

INFORMACIÓN

CORRESPONDIENTE AL:

TRIMESTRE/SEMESTRE:

19/04/2012 - 19/07/2012

AÑO:

2012

Personas que asumen la responsabilidad de esta información y cargos que ocupan:	Firma:
IGNACIO ORTEGA GAVARA - DIRECTOR GENERAL	

I. DATOS GENERALES SOBRE EL FONDO

Fecha de Constitución del Fondo	25 junio 2007	Agencia de pago de Bonos	BANESTO	
Fecha de Desembolso BT's	29 junio 2007	Negociación Mercado	A.I.A.F.	
Fecha Final Amortización	19 octubre 2019	Agencias de calificación	MOODY'S ESPAÑA STANDARD & POORS	
Sociedad Gestora	SANTANDER DE TITULIZACION, S.G.F.T, S.A.	Calificación	Inicial	Actual
Originador Derechos Crédito	BANESTO	BONOS SERIE A	Aaa/AAA	AH/AA
		BONOS SERIE B	Aa3/AA	Baa3/BB
		BONOS SERIE C	A3/A	Caa3/B

II. VALORES EMITIDOS POR EL FONDO: BONOS DE TITULIZACION

SERIES PRELACIÓN CÓDIGO ISIN	Nº BONOS	NOMINAL EN CIRCULACIÓN			
			Inicial	Actual	%Act/In
BONOS SERIE A ES0337648002	7.600	Nominal Unitario	100.000,00	1.409,93	
		Nominal Total	760.000.000,00	10.715.468,00	1,41 %
BONOS SERIE B ES0337648010	240	Nominal Unitario	100.000,00	100.000,00	
		Nominal Total	24.000.000,00	24.000.000,00	100,00 %
BONOS SERIE C ES0337648028	160	Nominal Unitario	100.000,00	100.000,00	
		Nominal Total	16.000.000,00	16.000.000,00	100,00 %

AMORTIZACION E INTERESES BONOS					
Actual			Próximo		
Fecha Amortización Periodo Actual 19 julio 2012			Fecha Próximo Cupón 19 octubre 2012		
	Amortización de los Bonos	Intereses Brutos Bonos	Tipo de Interés	Importe Bruto Próximo Cupón	Importe Neto Próximo Cupón
BONOS SERIE A	1.470,28 €	6,60 €	0,6300 %	2,27 €	1,79 €
BONOS SERIE B	0,00 €	251,77 €	0,7200 %	184,00 €	145,36 €
BONOS SERIE C	0,00 €	284,63 €	0,8500 %	217,22 €	171,60 €
Amortización devengada no pagada	G F B I € 0,00 €				
Amortización Calendario	NO				

III. ACTIVOS ADQUIRIDOS POR EL FONDO: DERECHOS DE CRÉDITO

DERECHOS DE CRÉDITO	A LA EMISIÓN	SITUACIÓN ACTUAL
Número de Derechos de Crédito	93.792	13.549
Saldo Pendiente de Amortizar Derechos	800.000.000,22	50.463.547,30
Importes Unitarios Derechos Vivos	8.529,51	3.724,52
Tipos de Interés	7,95 %	8,32 %

TASAS DE AMORTIZACIÓN ANTICIPADA	SITUACIÓN ACTUAL
Tasa mensual actual anualizada:	19,66 %
Tasa últimos 12 meses anualizada:	11,11 %
Tasa anualizada desde Constitución del Fondo	16,61 %

MOROSIDAD ACTUAL	Hasta 1 mes	De 1 a 6 meses	Mayor de 6 meses
Deuda Vencida(Principal+Intereses)	147.098,34	364.275,89	56.010,00 €
Deuda Pendiente de vencimiento	0,00	0,00	1.171.111,00 €
Deuda Total	147.098,34	364.275,89	56.010,00 €

FINANCIACION BANESTO, 1 FONDO DE TITULIZACION DE ACTIVOS

INFORME TRIMESTRAL BONOS DE TITULIZACIÓN

19-jul-12

BONOS TITULIZACIÓN DE ACTIVOS. PRINCIPAL	
Saldo anterior	61.889.596,00 €
Amortizaciones	11.174.128,00 €
Saldo actual	50.715.468,00 €
% sobre saldo inicial	6,34%
Amortización devengada no pagada	251.940,00 €

DATOS	
Fecha de determinación	12/07/2012
Fecha de Pago de Cupón Actual	19/07/2012
Fecha de Pago de Cupón Anterior	19/04/2012
Número de días	91
Tipo de referencia (%)	0,470%
Próxima Fecha de Pago	19/10/2012

BONOS DE TITULIZACIÓN DE ACTIVOS. INTERESES	
Intereses pagados Serie A	50.160,00 €
Intereses pagados Serie B	60.424,80 €
Intereses pagados Serie C	45.540,80 €
Intereses devengados no pagados	0,00 €

VIDA RESIDUAL (AÑOS)		
	INICIAL	19-jul-12
BONOS SERIE A	3,38	0,28
BONOS SERIE B	6,31	0,59
BONOS SERIE C	6,31	1,73

FINANCIACION BANESTO, 1 FONDO DE TITULIZACION DE ACTIVOS

INFORME TRIMESTRAL DERECHOS DE CREDITO

19-jul-12

DERECHOS DE CRÉDITO. PRINCIPAL	
Saldo anterior	61.267.163,24 €
Amortizaciones	10.803.615,94 €
Saldo actual	50.463.547,30 €
Número de derechos de crédito	13.549

DERECHOS DE CRÉDITO. INTERESES	
Intereses cobrados en el trimestre	1.102.717,26 €
Intereses devengados en el trimestre	1.065.349,23 €

DERECHOS DE CRÉDITO EN MOROSIDAD					
	HASTA 30 DÍAS	30 A 60 DÍAS	60 A 90 DÍAS	90 A 180 DÍAS	MAS 180 DIAS
Principal	135.625,60 €	95.818,37 €	89.791,11 €	143.167,45 €	283.544,37 €
Intereses	11.472,74 €	9.647,05 €	11.469,82 €	14.382,09 €	46.056,23 €
Saldo de los derechos de crédito	3.408.767,78 €	1.063.055,20 €	737.714,80 €	626.637,02 €	2.621.178,20 €
Número de derechos de crédito	665	206	124	140	2.711
% sobre saldo de los derechos de crédito	6,75%	2,11%	1,46%	1,24%	5,19%

PRÉSTAMOS EN WRITE OFF	
Write Off acumulado Fecha Pago anterior	38.835.327,34 €
Write Off trimestre	-136.729,41 €
Write Off acumulados actuales	38.698.597,93 €

FINANCIACION BANESTO, 1 FONDO DE TITULIZACION DE ACTIVOS

INFORME TRIMESTRAL DERECHOS DE CREDITO

19-jul-12

CONTENCIOSOS / JUDICIALES	
Saldo anterior	1.951.626,20 €
Diferencia	124.958,32 €
Saldo actual	2.076.584,52 €
Número derechos de crédito contenciosos	2.555

ADJUDICADOS	
Saldo anterior	91.722,05 €
Diferencia	21.986,53 €
Saldo actual	113.708,58 €
Número derechos de crédito adjudicados	10

PERDIDAS DE LA CARTERA	
Saldo anterior	108.109,72 €
Diferencia	26.143,42 €
Saldo actual	134.253,14 €

FINANCIACION BANESTO, 1 FONDO DE TITULIZACION DE ACTIVOS

ESTADO DE ORIGEN Y APLICACIÓN DE FONDOS Y CUENTA DE TESORERÍA

19-jul-12

ORIGEN	12.025.219,98 €
PRINCIPAL COBRADO	
Amortización derechos de crédito	10.544.542,74 €
INTERESES COBRADOS	
Intereses de derechos de crédito	1.102.717,26 €
Intereses de reinversión	10.223,71 €
CONTENCIOSOS / JUDICIALES	368.887,76 €
INGRESOS/GASTOS DE ADJUDICADOS	-1.151,49 €
FONDO DE RESERVA	0,00 €
OTROS	0,00 €

ESTADO CUENTA DE TESORERÍA	0,00 €
FONDO DE RESERVA	
Saldo anterior	0,00 €
Utilizado en el período	0,00 €
Saldo actual	0,00 €
RETENCIÓN A CUENTA DEL IRPF	0,00 €
GASTOS EMISIÓN RETENIDOS	0,00 €
OTROS	0,00 €

APLICACIÓN	12.025.219,98 €
PAGO GASTOS ORDINARIOS	22.889,21 €
PAGO COMISION DE GESTION	15.000,00 €
PAGO SWAP	1.117.509,23 €
COBRO SWAP	-460.441,36 €
INTERESES B.T.A.'S SERIE A	50.160,00 €
INTERESES B.T.A.'S SERIE B	60.424,80 €
INTERESES B.T.A.'S SERIE C	45.540,80 €
COMPRA NUEVOS ACTIVOS	0,00 €
AMORTIZACION BONOS S.A.	11.174.128,00 €
REMANENTE	9,30 €
AMORTIZACION BONOS S.B.	0,00 €
AMORTIZACION BONOS S.C.	0,00 €
PAGO POSTERGADO INTERESES B	0,00 €
PAGO INTERESES POSTERGADOS C	0,00 €
PAGO LIQUIDATIVO DEL SWAP	0,00 €
PAGO INTERESES PTO. SUBORDINADO F.R.	0,00 €
PAGO AMORTIZ. PTO. SUB. F.R.	0,00 €
PAGO INTERESES PTO. SUB. GASTOS	0,00 €
AMORTIZACION PSB1 GASTOS EMISION	0,00 €
AMORTIZACION PSB1 GASTOS CONSTITUCION	0,00 €
AMORTIZACION PSB1 F.R.	0,00 €
PAGO COMISION ADMINISTRACION	0,00 €
COMISIÓN VARIABLE/INT.EXTR.SERIE F	0,00 €

FINANCIACION BANESTO, 1 FONDO DE TITULIZACION DE ACTIVOS

MEJORA CREDITICIA Y PRÉSTAMO SUBORDINADO

19-jul-12

MEJORA DE CRÉDITO		
CONCEPTOS	INICIAL	19-jul-12
EMISIÓN SUBORDINADA	5,00 %	78,87%
FONDO DE RESERVA	9.600.000,00 € (1,20 %)	0,00 € (0,00 %)

PRÉSTAMOS SUBORDINADOS		
CONCEPTOS	INICIAL	19-jul-12
PRESTAMO SUBORDINADO PARA GASTOS INICIALES		
Saldo vivo	1.200.000,00 €	696.350,35 €
Tipo de interés	5,199 %	1,470%
PRESTAMO SUBORDINADO FONDO RESERVA		
Saldo vivo	9.600.000,00 €	9.600.000,00 €
Tipo de interés	5,999 %	2,270%

FINANCIACION BANESTO, 1 FONDO DE TITULIZACION DE ACTIVOS

INFORMACIÓN RELATIVA A LOS TRIGGERS

19-jul-12

TRIGGERS FONDO DE RESERVA	
SI 1) ES MAYOR QUE 2) NO SE AMORTIZA EL FONDO DE RESERVA	
1) SALDO VIVO PRÉSTAMOS MOROSOS	3.247.815,22 €
2) 1,00% * SALDO VIVO PRÉSTAMOS	504.635,47 €

EL NIVEL REQUERIDO DEL FONDO DE RESERVA NO SE PUEDE REDUCIR

SALDO VIVO ACUMULADO DE PRÉSTAMOS FALLIDOS	40.309.803,07 €
--	-----------------

TRIGGERS DIFERIMIENTO DE INTERESES CLASES B, C	
DIFERIMIENTO DE INTS CLASE B (9º LUGAR) SI SALDO VIVO ACUMULADO PRÉSTAMOS FALLIDOS > 72.000.000,02 EUR	NO
DIFERIMIENTO DE INTS CLASE C (10º LUGAR) SI SALDO VIVO ACUMULADO PRÉSTAMOS FALLIDOS > 56.000.000,02 EUR	NO

CONTRATO	CONTRAPARTE	AGENCIA RATING	RATING MÍNIMO EXIGIDO	RATING ACTUAL
CUENTA TESORERÍA	BANESTO	MOODY'S S&P	P-1 c/p A-1 c/p	Baa3 l/p P-3 c/p A- l/p A-2 c/p
SWAP	BANESTO	MOODY'S S&P	A3 l/p P-2 c/p A-1 c/p	Baa3 l/p P-3 c/p A- l/p A-2 c/p

LA CONTRAPARTE NO TIENE EL RATING MÍNIMO EXIGIDO. SE HA TRASLADADO LA CUENTA DE TESORERÍA A UNA CONTRAPARTE CON EL RATING MÍNIMO EXIGIDO
SE HA CONSTITUIDO UN DEPÓSITO EN GARANTÍA DEL SWAP

FINANCIACION BANESTO, 1 FONDO DE TITULIZACION DE ACTIVOS

DEFINICIONES

19-jul-12

FECHA DE DETERMINACIÓN Será la fecha en que la Sociedad Gestora, en nombre del Fondo, realizará los cálculos necesarios para distribuir los fondos disponibles existentes a dicha fecha, de acuerdo con el orden de prelación de pagos descrito en el Folleto Informativo. Todos los datos de los Activos Titulizados (Saldo Vivo DC's, tablas de morosidad, propiedades transitorias, datos estadísticos, etc.) están referidos a dicha fecha.

WRITE OFF Préstamos con cuotas pendientes con antigüedad igual o superior a 12 ó 18 meses (según Folleto Informativo).

PÉRDIDAS DE LA CARTERA Aquellos préstamos cuya deuda el Cedente considera que no va a recuperar (neto de recuperaciones).

SALDO VIVO ACUMULADO DE PRÉSTAMOS FALLIDOS Saldo vivo acumulado de los Derechos de Crédito derivados de Préstamos Fallidos, sin tener en cuenta los importes recobrados.

ADJUDICADOS Bienes en el activo del Fondo como consecuencia de un proceso judicial o extrajudicial.

CONTENCIOSO / JUDICIAL Préstamos sobre los que el Cedente va a iniciar acciones judiciales. Esta cantidad está incluida en el cuadro de morosidad.

VIDA RESIDUAL Cálculo realizado sin el ejercicio de la opción de clean-up call.

**FINANCIACIÓN BANESTO 1
FONDO DE TITULIZACIÓN DE ACTIVOS**

INFORME HISTÓRICO DE MOROSIDAD

Fecha: 19 de Julio de 2012

MOROSIDAD HISTÓRICA					
	12/07/2011	11/10/2011	12/01/2012	12/04/2012	12/07/2012
DE 15 A 30 DIAS	8,305%	7,746%	7,288%	8,071%	6,755%
DE 30 A 60 DIAS	2,435%	2,465%	2,316%	2,579%	2,107%
DE 60 A 90 DIAS	1,168%	1,129%	1,251%	1,116%	1,462%
DE 90 A 180 DIAS	0,961%	1,081%	1,181%	1,256%	1,242%
MÁS DE 180 DIAS	3,010%	3,232%	3,572%	4,137%	5,194%

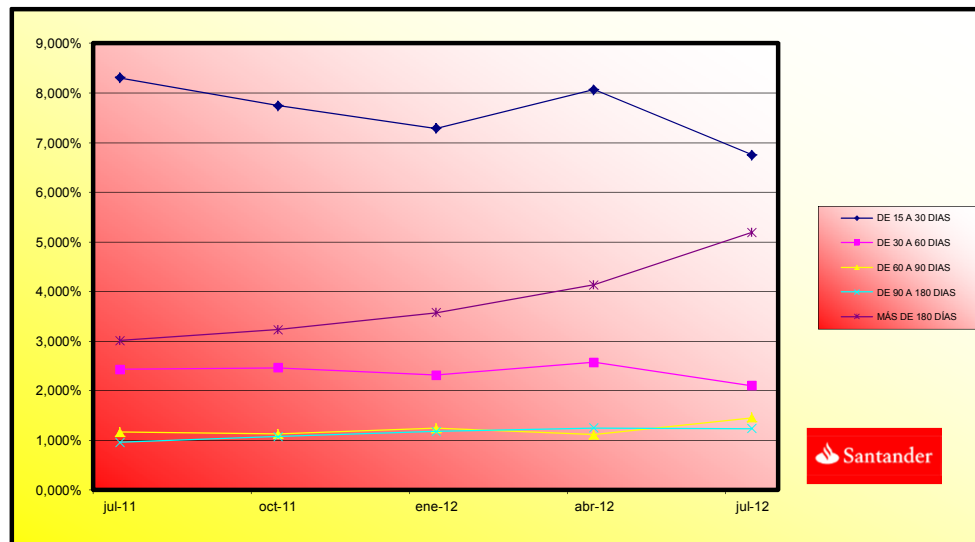

FTA BANESTO FINANCIACION 1

Fecha	Balance teorico	Balance Real	18,03% 1,50% Vector de Prepago taccp	Tasa Prepago	Tasa Prepago	Tasa Prepago	Tasa Prepago
				Mensual desde Inicio	Anualizada desde Inicio	Mensual	Mensual Anualizada
junio-07	800.000.000,22		100,00%	100,00%			
julio-07	783.850.303,98	774.293.735,38	98,50%	98,78%	1,22%	13,69%	1,22%
agosto-07	767.593.716,89	742.510.821,65	97,02%	96,73%	1,65%	18,07%	2,07%
septiembre-07	751.229.429,91	713.668.149,62	95,56%	95,00%	1,70%	18,55%	1,79%
octubre-07	734.756.729,53	685.452.815,06	94,12%	93,29%	1,72%	18,51%	1,80%
noviembre-07	830.296.495,49	769.286.302,05	92,71%	92,65%	1,51%	16,74%	0,88%
diciembre-07	811.163.137,20	735.642.843,59	91,32%	90,69%	1,62%	17,75%	2,12%
enero-08	792.857.609,53	705.331.955,62	89,94%	88,96%	1,66%	18,17%	1,91%
febrero-08	867.339.948,09	755.046.043,84	88,59%	87,05%	1,72%	18,78%	2,14%
marzo-08	847.020.101,38	723.535.443,48	87,26%	85,42%	1,74%	18,95%	1,87%
abril-08	826.565.207,70	695.558.663,99	85,95%	84,15%	1,71%	18,70%	1,49%
mayo-08	850.597.321,57	754.325.897,27	84,66%	88,68%	1,09%	12,28%	-5,38%
junio-08	829.136.461,14	738.537.409,50	83,39%	89,07%	0,96%	10,93%	-0,44%
julio-08	809.634.589,46	706.701.183,36	82,13%	87,29%	1,04%	11,80%	2,01%
agosto-08	790.002.255,27	683.646.407,32	80,90%	86,54%	1,03%	11,66%	0,86%
septiembre-08	770.238.585,30	659.046.571,95	79,68%	85,56%	1,03%	11,73%	1,12%
octubre-08	750.342.700,43	629.151.249,21	78,49%	83,85%	1,09%	12,38%	2,00%
noviembre-08	730.313.715,66	588.681.201,99	77,15%	80,61%	1,07%	14,12%	3,87%
diciembre-08	710.150.740,05	570.057.659,36	76,15%	80,27%	1,21%	13,63%	0,41%
enero-09	691.751.439,07	553.289.253,95	75,00%	79,98%	1,17%	13,16%	0,36%
febrero-09	673.229.007,61	524.052.798,62	73,87%	77,84%	1,24%	13,95%	2,68%
marzo-09	654.582.621,15	497.417.448,00	72,76%	75,99%	1,30%	14,52%	2,38%
abril-09	635.811.449,69	473.823.864,32	71,67%	74,52%	1,33%	14,82%	1,93%
mayo-09	616.914.657,65	447.403.498,07	70,59%	70,59%	1,39%	15,43%	2,68%
junio-09	597.891.403,84	416.892.075,87	69,53%	69,73%	1,49%	16,50%	3,85%
julio-09	580.913.857,61	401.505.407,61	68,49%	69,12%	1,47%	16,25%	0,88%
agosto-09	563.822.610,81	373.683.580,24	67,46%	66,28%	1,57%	17,29%	4,11%
septiembre-09	546.616.901,49	356.050.369,45	66,45%	65,14%	1,58%	17,35%	1,72%
octubre-09	529.295.862,59	346.349.542,97	65,45%	65,44%	1,50%	16,82%	-0,46%
noviembre-09	511.859.021,93	320.329.049,16	64,46%	62,58%	1,60%	17,63%	4,36%
diciembre-09	494.305.302,13	302.355.844,35	63,49%	61,17%	1,63%	17,85%	2,26%
enero-10	479.017.014,71	294.438.245,18	62,54%	61,47%	1,56%	17,17%	-0,49%
febrero-10	463.626.263,66	271.181.434,93	61,60%	58,49%	1,66%	18,22%	4,84%
marzo-10	448.132.361,79	255.683.999,62	60,68%	57,06%	1,69%	18,46%	2,45%
abril-10	432.534.617,34	250.566.501,55	59,76%	57,93%	1,59%	17,53%	-1,53%
mayo-10	416.832.333,87	229.439.033,15	58,87%	55,04%	1,69%	18,51%	4,98%
junio-10	401.024.810,28	216.286.436,92	57,98%	53,93%	1,70%	18,60%	2,02%
julio-10	387.355.471,99	212.325.786,24	57,11%	54,81%	1,61%	17,72%	-1,63%
agosto-10	373.594.412,96	193.198.307,83	56,25%	51,71%	1,72%	18,80%	5,66%
septiembre-10	359.741.017,32	183.748.156,91	55,41%	51,08%	1,71%	18,67%	1,23%
octubre-10	345.794.665,04	181.542.502,83	54,57%	52,50%	1,60%	17,58%	-2,78%
noviembre-10	331.754.731,95	163.271.472,68	53,75%	49,21%	1,71%	18,74%	6,26%
diciembre-10	317.620.589,65	155.563.752,41	52,95%	48,98%	1,69%	18,45%	0,48%
enero-11	305.686.774,73	153.421.761,73	52,15%	50,19%	1,59%	17,50%	-2,47%
febrero-11	293.672.819,04	144.876.022,24	51,37%	49,33%	1,59%	17,53%	1,71%
marzo-11	281.578.183,99	131.489.423,97	50,59%	46,70%	1,68%	18,38%	5,34%
abril-11	269.402.327,38	128.420.850,79	49,83%	47,67%	1,60%	17,57%	-2,08%
mayo-11	257.144.703,37	121.212.375,88	49,09%	47,14%	1,59%	17,47%	1,11%
junio-11	244.804.762,43	114.036.201,55	48,35%	46,58%	1,58%	17,39%	1,18%
julio-11	234.588.244,75	107.790.999,03	47,62%	45,95%	1,57%	17,34%	1,35%
agosto-11	224.262.855,51	101.286.392,75	46,91%	45,16%	1,58%	17,37%	1,72%
septiembre-11	213.888.130,96	96.032.506,39	46,20%	44,90%	1,56%	17,17%	0,59%
octubre-11	203.443.604,22	90.062.898,37	45,51%	44,27%	1,55%	17,14%	1,40%
noviembre-11	192.928.805,25	84.380.437,17	44,82%	43,74%	1,55%	17,08%	1,20%
diciembre-11	182.343.260,87	79.370.062,00	44,15%	43,53%	1,53%	16,88%	0,48%
enero-12	174.299.907,72	74.109.839,97	43,49%	42,52%	1,54%	17,02%	2,32%
febrero-12	166.202.294,55	69.726.128,30	42,83%	41,95%	1,54%	16,98%	1,33%
marzo-12	158.050.054,98	65.277.901,00	42,19%	41,30%	1,54%	16,99%	1,55%
abril-12	149.842.820,16	61.267.163,24	41,56%	40,89%	1,53%	16,89%	1,00%
mayo-12	141.580.216,73	57.657.714,10	40,93%	40,72%	1,51%	16,70%	0,40%
junio-12	133.261.876,84	53.882.270,38	40,32%	40,44%	1,50%	16,56%	0,70%
julio-12	127.080.781,07	50.463.547,30	39,71%	39,71%	1,50%	16,61%	1,81%

FTA BANESTO FINANCIACION 1

19-jul-12

0,28

0,59

1,73

Fecha	Principal disponible para la amortización	SERIE A	SERIE B	SERIE C	AMORTIZACION SERIE A	VIDA SERIE A	AMORTIZACION SERIE B	VIDA SERIE B	AMORTIZACION SERIE C	VIDA SERIE C
29-jun-07		760.000.000	24.000.000	16.000.000						
19-jul-07	0,00	760.000.000	24.000.000	16.000.000	0,00	0	0,00	0	0,00	0
19-ago-07	0,00	760.000.000	24.000.000	16.000.000	0,00	0	0,00	0	0,00	0
19-sep-07	0,00	760.000.000	24.000.000	16.000.000	0,00	0	0,00	0	0,00	0
19-oct-07	0,00	760.000.000	24.000.000	16.000.000	0,00	0	0,00	0	0,00	0
19-nov-07	0,00	760.000.000	24.000.000	16.000.000	0,00	0	0,00	0	0,00	0
19-dic-07	0,00	760.000.000	24.000.000	16.000.000	0,00	0	0,00	0	0,00	0
19-ene-08	0,00	760.000.000	24.000.000	16.000.000	0,00	0	0,00	0	0,00	0
19-feb-08	0,00	760.000.000	24.000.000	16.000.000	0,00	0	0,00	0	0,00	0
19-mar-08	0,00	760.000.000	24.000.000	16.000.000	0,00	0	0,00	0	0,00	0
19-abr-08	0,00	760.000.000	24.000.000	16.000.000	0,00	0	0,00	0	0,00	0
19-may-08	0,00	760.000.000	24.000.000	16.000.000	0,00	0	0,00	0	0,00	0
19-jun-08	0,00	760.000.000	24.000.000	16.000.000	0,00	0	0,00	0	0,00	0
19-jul-08	93.298.816,34	760.000.000	24.000.000	16.000.000	93.298.816,34	-136.309.570.673	0,00	0	0,00	0
19-ago-08	0,00	666.701.184	24.000.000	16.000.000	0,00	0	0,00	0	0,00	0
19-sep-08	0,00	666.701.184	24.000.000	16.000.000	0,00	0	0,00	0	0,00	0
19-oct-08	77.549.934,15	666.701.184	24.000.000	16.000.000	77.549.934,15	-106.165.859.851	0,00	0	0,00	0
19-nov-08	0,00	589.151.250	24.000.000	16.000.000	0,00	0	0,00	0	0,00	0
19-dic-08	0,00	589.151.250	24.000.000	16.000.000	0,00	0	0,00	0	0,00	0
19-ene-09	75.861.995,26	589.151.250	24.000.000	16.000.000	75.861.995,26	-96.875.767.947	0,00	0	0,00	0
19-feb-09	0,00	513.289.254	24.000.000	16.000.000	0,00	0	0,00	0	0,00	0
19-mar-09	0,00	513.289.254	24.000.000	16.000.000	0,00	0	0,00	0	0,00	0
19-abr-09	79.465.389,63	513.289.254	24.000.000	16.000.000	79.465.389,63	-94.325.417.491	0,00	0	0,00	0
19-may-09	0,00	433.823.865	24.000.000	16.000.000	0,00	0	0,00	0	0,00	0
19-jun-09	0,00	433.823.865	24.000.000	16.000.000	0,00	0	0,00	0	0,00	0
19-jul-09	72.318.456,71	433.823.865	24.000.000	16.000.000	72.318.456,71	-79.261.028.554	0,00	0	0,00	0
19-ago-09	0,00	361.505.408	24.000.000	16.000.000	0,00	0	0,00	0	0,00	0
19-sep-09	0,00	361.505.408	24.000.000	16.000.000	0,00	0	0,00	0	0,00	0
19-oct-09	55.155.864,64	361.505.408	24.000.000	16.000.000	55.155.864,64	-55.376.488.099	0,00	0	0,00	0
19-nov-09	0,00	306.349.543	24.000.000	16.000.000	0,00	0	0,00	0	0,00	0
19-dic-09	0,00	306.349.543	24.000.000	16.000.000	0,00	0	0,00	0	0,00	0
19-ene-10	51.911.297,79	306.349.543	24.000.000	16.000.000	51.911.297,79	-47.343.103.584	0,00	0	0,00	0
19-feb-10	0,00	254.438.245	24.000.000	16.000.000	0,00	0	0,00	0	0,00	0
19-mar-10	0,00	254.438.245	24.000.000	16.000.000	0,00	0	0,00	0	0,00	0
19-abr-10	43.871.743,63	254.438.245	24.000.000	16.000.000	43.871.743,63	-36.062.573.264	0,00	0	0,00	0
19-may-10	0,00	210.566.502	24.000.000	16.000.000	0,00	0	0,00	0	0,00	0
19-jun-10	0,00	210.566.502	24.000.000	16.000.000	0,00	0	0,00	0	0,00	0
19-jul-10	38.240.715,31	210.566.502	24.000.000	16.000.000	38.240.715,31	-27.953.962.892	0,00	0	0,00	0
19-ago-10	0,00	172.325.787	24.000.000	16.000.000	0,00	0	0,00	0	0,00	0
19-sep-10	0,00	172.325.787	24.000.000	16.000.000	0,00	0	0,00	0	0,00	0

FTA BANESTO FINANCIACION 1

19-jul-12

0,28

0,59

1,73

Fecha	Principal disponible para la amortización	SERIE A	SERIE B	SERIE C	AMORTIZACION SERIE A	VIDA SERIE A	AMORTIZACION SERIE B	VIDA SERIE B	AMORTIZACION SERIE C	VIDA SERIE C	
19-oct-10	1	23.613.351,31	172.325.787	24.000.000	16.000.000	23.613.351,31	-15.088.931.488	0,00	0	0,00	0
19-nov-10	0	0,00	148.712.435	24.000.000	16.000.000	0,00	0	0,00	0	0,00	0
19-dic-10	0	0,00	148.712.435	24.000.000	16.000.000	0,00	0	0,00	0	0,00	0
19-ene-11	1	29.296.200,43	148.712.435	24.000.000	16.000.000	29.296.200,43	-16.025.021.634	0,00	0	0,00	0
19-feb-11	0	0,00	119.416.235	24.000.000	16.000.000	0,00	0	0,00	0	0,00	0
19-mar-11	0	0,00	119.416.235	24.000.000	16.000.000	0,00	0	0,00	0	0,00	0
19-abr-11	1	25.161.098,95	119.416.235	24.000.000	16.000.000	25.161.098,95	-11.498.622.219	0,00	0	0,00	0
19-may-11	0	0,00	94.255.136	24.000.000	16.000.000	0,00	0	0,00	0	0,00	0
19-jun-11	0	0,00	94.255.136	24.000.000	16.000.000	0,00	0	0,00	0	0,00	0
19-jul-11	1	22.550.177,61	94.255.136	24.000.000	16.000.000	22.550.177,61	-8.253.365.004	0,00	0	0,00	0
19-ago-11	0	0,00	71.704.958	24.000.000	16.000.000	0,00	0	0,00	0	0,00	0
19-sep-11	0	0,00	71.704.958	24.000.000	16.000.000	0,00	0	0,00	0	0,00	0
19-oct-11	1	19.124.155,70	71.704.958	24.000.000	16.000.000	19.124.155,70	-5.240.018.662	0,00	0	0,00	0
19-nov-11	0	0,00	52.580.803	24.000.000	16.000.000	0,00	0	0,00	0	0,00	0
19-dic-11	0	0,00	52.580.803	24.000.000	16.000.000	0,00	0	0,00	0	0,00	0
19-ene-12	1	16.784.551,65	52.580.803	24.000.000	16.000.000	16.784.551,65	-3.054.788.401	0,00	0	0,00	0
19-feb-12	0	0,00	35.796.251	24.000.000	16.000.000	0,00	0	0,00	0	0,00	0
19-mar-12	0	0,00	35.796.251	24.000.000	16.000.000	0,00	0	0,00	0	0,00	0
19-abr-12	1	13.528.930,99	35.796.251	24.000.000	16.000.000	13.528.930,99	-1.231.132.720	0,00	0	0,00	0
19-may-12	0	0,00	22.267.320	24.000.000	16.000.000	0,00	0	0,00	0	0,00	0
19-jun-12	0	0,00	22.267.320	24.000.000	16.000.000	0,00	0	0,00	0	0,00	0
19-jul-12	1	11.803.772,30	22.267.320	24.000.000	16.000.000	11.803.772,30	0	0,00	0	0,00	0
19-ago-12	0	0,00	10.463.548	24.000.000	16.000.000	0,00	0	0,00	0	0,00	0
19-sep-12	0	0,00	10.463.548	24.000.000	16.000.000	0,00	0	0,00	0	0,00	0
19-oct-12	1	9.372.907,14	10.463.548	24.000.000	16.000.000	9.372.907,14	862.307.457	0,00	0	0,00	0
19-nov-12	0	0,00	1.090.640	24.000.000	16.000.000	0,00	0	0,00	0	0,00	0
19-dic-12	0	0,00	1.090.640	24.000.000	16.000.000	0,00	0	0,00	0	0,00	0
19-ene-13	1	8.141.909,09	1.090.640	24.000.000	16.000.000	1.090.640,46	200.677.844	7.051.268,64	648.716.715	0,00	0
19-feb-13	0	0,00	0	16.948.731	16.000.000	0,00	0	0,00	0	0,00	0
19-mar-13	0	0,00	0	16.948.731	16.000.000	0,00	0	0,00	0	0,00	0
19-abr-13	1	6.392.568,36	0	16.948.731	16.000.000	0,00	0	6.392.568,36	1.176.232.578	0,00	0
19-may-13	0	0,00	0	10.556.163	16.000.000	0,00	0	0,00	0	0,00	0
19-jun-13	0	0,00	0	10.556.163	16.000.000	0,00	0	0,00	0	0,00	0
19-jul-13	1	5.714.310,93	0	10.556.163	16.000.000	0,00	0	5.714.310,93	1.565.721.196	0,00	0
19-ago-13	0	0,00	0	4.841.852	16.000.000	0,00	0	0,00	0	0,00	0
19-sep-13	0	0,00	0	4.841.852	16.000.000	0,00	0	0,00	0	0,00	0
19-oct-13	1	4.823.808,76	0	4.841.852	16.000.000	0,00	0	4.823.808,76	1.760.690.198	0,00	0
19-nov-13	0	0,00	0	18.043	16.000.000	0,00	0	0,00	0	0,00	0
19-dic-13	0	0,00	0	18.043	16.000.000	0,00	0	0,00	0	0,00	0
19-ene-14	1	4.258.541,64	0	18.043	16.000.000	0,00	0	18.043,31	8.245.793	4.240.498,33	1.937.907.738
19-feb-14	0	0,00	0	0	11.759.502	0,00	0	0,00	0	0,00	0

FTA BANESTO FINANCIACION 1

19-jul-12

0,28

0,59

1,73

Fecha	Principal disponible para la amortización	SERIE A	SERIE B	SERIE C	AMORTIZACION SERIE A	VIDA SERIE A	AMORTIZACION SERIE B	VIDA SERIE B	AMORTIZACION SERIE C	VIDA SERIE C
19-mar-14	0,00	0	0	11.759.502	0,00	0	0,00	0	0,00	0
19-abr-14	3.491.061,54	0	0	11.759.502	0,00	0	0,00	0	3.491.061,54	1.916.592.786
19-may-14	0,00	0	0	8.268.440	0,00	0	0,00	0	0,00	0
19-jun-14	0,00	0	0	8.268.440	0,00	0	0,00	0	0,00	0
19-jul-14	2.949.982,81	0	0	8.268.440	0,00	0	0,00	0	2.949.982,81	1.885.039.014
19-ago-14	0,00	0	0	5.318.457	0,00	0	0,00	0	0,00	0
19-sep-14	0,00	0	0	5.318.457	0,00	0	0,00	0	0,00	0
19-oct-14	2.152.367,39	0	0	5.318.457	0,00	0	0,00	0	2.152.367,39	1.571.228.192
19-nov-14	0,00	0	0	3.166.090	0,00	0	0,00	0	0,00	0
19-dic-14	0,00	0	0	3.166.090	0,00	0	0,00	0	0,00	0
19-ene-15	1.644.652,13	0	0	3.166.090	0,00	0	0,00	0	1.644.652,13	1.351.904.052
19-feb-15	0,00	0	0	1.521.438	0,00	0	0,00	0	0,00	0
19-mar-15	0,00	0	0	1.521.438	0,00	0	0,00	0	0,00	0
19-abr-15	830.622,52	0	0	1.521.438	0,00	0	0,00	0	830.622,52	759.188.980
19-may-15	0,00	0	0	690.815	0,00	0	0,00	0	0,00	0
19-jun-15	0,00	0	0	690.815	0,00	0	0,00	0	0,00	0
19-jul-15	579.981,67	0	0	690.815	0,00	0	0,00	0	579.981,67	582.301.598
19-ago-15	0,00	0	0	110.834	0,00	0	0,00	0	0,00	0
19-sep-15	0,00	0	0	110.834	0,00	0	0,00	0	0,00	0
19-oct-15	110.833,31	0	0	110.834	0,00	0	0,00	0	110.833,31	121.362.479