



**': H5 'FA6 G'G5 BH5 B8 9F '%**

**SANTANDER DE TITULIZACION, S.G.F.T, S.A.  
GRAN VIA DE HORTALEZA 3  
28033 MADRID  
[santanderdetitulizacion@gruposantander.com](mailto:santanderdetitulizacion@gruposantander.com)**



B5A9'C: 'H<9': I B8.

: H5'FA6'G5BH5B89F %

-B: CFA5HCB'5H

EI 5FH9F#G9A9GH9F.

March 21, 2017

!

June 19, 2017

M95F.

8\$%#

5Vfjb[ 'cb'VY UZcZGUbHbXYf'XY'HjH 'j'UjCb'G'; 'H'EG5 "Ug'; YbYfU'AUbU[ Yf.	Gj[ bUti fY.
IGNACIO ORTEGA GAVARA - GENERAL MANAGER	

≡'85H5'C: 'H<9': I B8

7cbg]hi h'cb'8UHY	June 23, 2014	DUn]b[ '5[ Ybh	BANCO SANTANDER	
8]gVi fgYa Ybh8 UHY	June 26, 2014	BY[ ch]Ujcb'A Uf_Yh	AIAF	
: ]bU'8 UHY'cZFYXYa d]h'cb	March 18, 2057	FUj]b[ g'5[ YbV]Yg	MOODY'S ESPAÑA	
			DBRS	
AUbU[ Ya Ybh7ca dUbm	SANTANDER DE TITULIZACION, S.G.F.T, S.A.	FUj]b[	4]j]U	7i ffYbh
7fYX]hF][ \lgS'GY'Yf	BANCO SANTANDER	7 @ GG'5	A2 (sf)/AA (sf)	AF (sf)/AA (sf)
		7 @ GG'6	B3 (sf)/B (sf)	Caa1/CCC
		7 @ GG'7	Ca (sf)/C (sf)	Ca (sf)/C (sf)

## II. SECURITIES ISSUED CHARGED TO THE FUND: SECURITISATION BONDS

CLASS PRIORITY ISIN CODE	NUM BONDS	NOMINAL			
			Initial	Current	%Act/In
CLASS A ES0305028005	9.407	Nominal per Bond	100.000,00	66.667,61	
		Total Nominal	940.700.000,00	627.142.207,27	66,67 %
CLASS B ES0305028013	3.593	Nominal per Bond	100.000,00	100.000,00	
		Total Nominal	359.300.000,00	359.300.000,00	100,00 %
CLASS C ES0305028021	598	Nominal per Bond	100.000,00	100.000,00	
		Total Nominal	59.800.000,00	59.800.000,00	100,00 %

REDEMPTION AND INTEREST OF THE BONDS					
Current			Next		
Payment Date of the Current Period June 19, 2017			Next Payment Date September 18, 2017		
	Redemption of the Bonds	Gross Interest	Interest Rate	Gross Interest Next Coupon	Net Interest Next Coupon
CLASS A	2.402,70 €	98,60 €	0,5710 %	96,23 €	77,95 €
CLASS B	0,00 €	242,75 €	0,9710 %	245,45 €	198,81 €
CLASS C	0,00 €	0,00 €	0,3210 %	81,14 €	65,72 €
Accrued amortisation due not payed	0,00 €				
Scheduled Amortisation	NO				

**III. ASSET PURCHASED BY THE FUND: CREDIT RIGHTS**

CREDIT RIGHTS	ISSUE DATE	CURRENT DATE
Number of CR's	9.074	7.924
CR's Outstanding to be amortised	1.300.000.101,24	986.442.246,81
CR's Outstanding per Loan to be amortised	143.266,49	124.487,91
Interest Rate	1,96 %	1,32 %

PREPAYMENT RATE	CURRENT SITUATION
Monthly Single Rate	5,11 %
Average Monthly Single Rate	5,11 %
Constant Prepayment Rate from Constitution	5,63 %

CURRENT DELINQUENCY	Up to 1 month	From 1 to 6 months	Greater than 6 months
Debt Due (Principal + Interest)	136.258,89	300.689,21	4.609,58
Debt to be amortised	0,00	0,00	986.104.016,46
Total Debt	136.258,89	300.689,21	986.108.626,04

## F.T.A. RMBS SANTANDER 1

### QUARTERLY BONDS PAYOUT REPORT

June 19th 2017

BONDS. PRINCIPAL	
Previous Balance	1.068.844.406,17 €
Principal Amortised	22.602.198,90 €
Outstanding Balance	1.046.242.207,27 €
% of Initial Balance	76,94%
Principal accrued and unpaid	0,00 €

DATA	
Pool Cut-off Date	12/06/2017
Payment Date	19/06/2017
Last Payment Date	21/03/2017
Number of Days (Act/360)	90
Reference Interest Rate (%)	-0,329%
Next Payment Date	18/09/2017

INTEREST PAID	
CLASS A	927.530,20 €
CLASS B	872.200,75 €
CLASS C *	0,00 €
Interest accrued and unpaid	353.866,50 €

RESIDUAL LIFE (YEARS)		
	INITIAL	June 19th 2017
CLASS A	5,25	4,02
CLASS B	16,42	13,42
CLASS C	18,75	15,93

\* In compliance with the provisions of the prospectus regarding to the article 405 of Regulation (EU) No 575/2013 Santander continues to retain a significant net financial interest in this fund on an ongoing basis.

## F.T.A. RMBS SANTANDER 1

### QUARTERLY COLLATERAL REPORT

June 19th 2017

PRINCIPAL	
Previous Balance	1.009.044.416,28 €
Principal Amortised	22.602.169,47 €
Outstanding Balance	986.442.246,81 €
Number of Credit Rights	7.924
LTV	88,75%

INTEREST	
Interest received during relevant period	3.295.073,44 €
Interest accrued during relevant period	3.447.048,78 €

PRINCIPAL BALANCE IN ARREARS					
	UP to 30 DAYS	30 to 60 DAYS	60 to 90 DAYS	90 to 180 DAYS	> 180 DAYS
Principal Balance in Arrears	110.537,06 €	80.065,56 €	45.155,69 €	99.694,87 €	2.777,17 €
Interest accrued on Credit Rights in Arrears	25.721,83 €	25.710,02 €	15.315,07 €	34.748,00 €	1.832,41 €
Outstanding Balance	40.829.335,32 €	13.620.714,19 €	5.630.891,88 €	7.651.619,41 €	12.548.991,41 €
Number of Credit Rights	321	90	41	52	98
% of Outstanding Balance	4,14%	1,38%	0,57%	0,78%	1,27%

WRITE OFF	
Cumulative WRITE OFF as of previous balance	21.152.381,33 €
Difference in Actual Period	1.660.063,08 €
Cumulative WRITE OFF up to date	22.812.444,41 €

**F.T.A. RMBS SANTANDER 1****QUARTERLY COLLATERAL REPORT**

June 19th 2017

<b>CONTENTIOUS / JUDICIAL</b>	
Last balance	15.273.805,08 €
Difference in Actual Period	-2.810.833,36 €
Current balance	12.462.971,72 €
Contentious CR's number	99

<b>TRANSITORY PROPERTIES</b>	
Last balance	5.693.015,49 €
Difference in Actual Period	701.276,00 €
Current balance	6.394.291,49 €
Transitory properties CR's number	49

<b>NET LOSS</b>	
Last balance	5.913.933,23 €
Difference in Actual Period	609.463,08 €
Current balance	6.523.396,31 €

## F.T.A. RMBS SANTANDER 1

### QUARTERLY REPORT - ALLOCATION OF CASH

June 19th 2017

TOTAL CASH RECEIVED END OF PERIOD	24.458.603,35 €
<b>CASH RECEIVED - PRINCIPAL</b>	
Amortisation of Credit Rights	18.272.087,19 €
<b>CASH RECEIVED - INTEREST</b>	
Interest received from Credit Rights	3.295.073,44 €
Interest received under GIC	0,00 €
<b>CONTENTIOUS</b>	418.171,79 €
<b>OTHERS</b>	-500,00 €
<b>RESERVE FUND</b>	2.297.194,03 €
<b>TRANSITORY PROPERTIES</b>	176.576,90 €
<b>ISSUE EXPENSES</b>	0,00 €

TREASURY ACCOUNT STATEMENT	35.011.851,55 €
<b>PRINCIPAL RESERVE FUND</b>	
Previous Balance	37.309.045,58 €
Variation	-2.297.194,03 €
Outstanding Balance	35.011.851,55 €
<b>WITHHOLDING TAXES</b>	0,00 €
<b>ISSUE EXPENSES WITHHELD</b>	0,00 €
<b>OTHERS</b>	0,00 €

TOTAL CASH PAID END OF PERIOD	24.458.603,35 €
ORDINARY EXPENSES	3.963,36 €
MANAGEMENT FEE	52.710,14 €
CLASS A INTEREST	927.530,20 €
CLASS B INTEREST	872.200,75 €
CLASS A REDEMPTION	22.602.198,90 €
CLASS B REDEMPTION	0,00 €
CLASS C INTEREST	0,00 €
CLASS C REDEMPTION	0,00 €
SUBORDINATED LOAN INTEREST	0,00 €
SUBORDINATED LOAN REDEMPTION	0,00 €
ADMINISTRATION FEE	0,00 €
CLASS C EXTRAORDINARY INTEREST	0,00 €
EXCESS	0,00 €



## F.T.A. RMBS SANTANDER 1

### CREDIT ENHANCEMENT AND SUBORDINATED LOAN

June 19th 2017

CREDIT ENHANCEMENT			
CONCEPTS	INITIAL		June 19, 2017
SUBORDINATED ISSUE	30,82%		40,06%
PRINCIPAL RESERVE FUND	59.800.000,00 €	5,00%	35.011.851,55 € 3,55%

SUBORDINATED LOANS		
CONCEPTS	INITIAL	June 19, 2017
SUBORDINATED LOAN		
Total Outstanding Subordinated Loan	650.000,00 €	301.946,04 €
Interest Rate	0,848%	0,321%

## F.T.A. RMBS SANTANDER 1

### TRIGGERS OF THE MODEL

June 19th 2017

RESERVE FUND's TRIGGERS	
1. IF 1.a) IS HIGHER THAN 2.a) RESERVE FUNDS WILL NOT BE REDUCED	
1.a) CREDIT RIGHTS IN ARREARS OVER 90 DAYS	20.200.610,82 €
2.a) 1 % CREDIT RIGHTS OUTSTANDING BALANCE	9.864.422,47 €

REQUIRED RESERVE FUND LEVEL MUST REMAIN CONSTANT UNTIL SEPTEMBER 2017

CUMULATIVE FAILED LOANS
31.766.868,09 €

CLASS B DEFERRAL INTEREST TRIGGERS	
CLASS B INTEREST DEFERRAL (6th PLACE) IF CUMULATIVE FAILED LOANS > 260.000.020.25 EUR	NO

# F.T.A. RMBS SANTANDER 1

## DEFINITIONS

June 19th 2017

**POOL CUT-OFF DATE** Means the date in which the Gestora will carry out the necessary calculations, on behalf of the Fund, for the distribution of the available funds at this date, according with the Order of Priority of Payments. All the information regarding the Assets (Outstanding Balance of the Credit Rights, arrears' tables, transitory properties, stratification tables, etc.) are referred to this mentioned date.

**WRITE OFF** Those loans that at a given date are unpaid for a period equal or higher to 12 or 18 months (according to Prospectus) of arrears in due payments.

**NET LOSSES** Those loans which the Originator considers that will not recover (net of recoveries).

**FAILED LOANS** Those loans which the Originator considers that will not recover, or those loans that at a given date are unpaid for a period equal or higher to 12 or 18 months.

**CUMULATIVE FAILED LOANS** Accumulated outstanding balance of the failed loans without taking into account the recovered amount.

**TRANSITORY PROPERTIES** Those assets in the balance of the Fund as a consequence of a judicial or non-judicial process.

**CONTENTIOUS / JUDICIAL** Loans in which the Originator will take legal actions. This amount is included in the different buckets in arrears.



**FONDO DE TITULIZACIÓN DE ACTIVOS  
RMBS SANTANDER 1**

June 19, 2017

**HISTORICAL ARREARS REPORTS**

HISTORICAL ARREARS REPORTS					
	Jun-16	Sep-16	Dec-16	Mar-17	Jun-17
<b>15 - 30 DAYS</b>	3,998%	3,853%	3,644%	4,179%	4,139%
<b>30 - 60 DAYS</b>	1,482%	1,392%	1,060%	1,008%	1,381%
<b>60 - 90 DAYS</b>	0,880%	1,059%	0,623%	0,693%	0,571%
<b>90 - 180 DAYS</b>	0,836%	0,774%	0,444%	0,656%	0,776%
<b>MORE THAN 180 DAYS</b>	2,212%	1,894%	1,787%	3,059%	1,272%

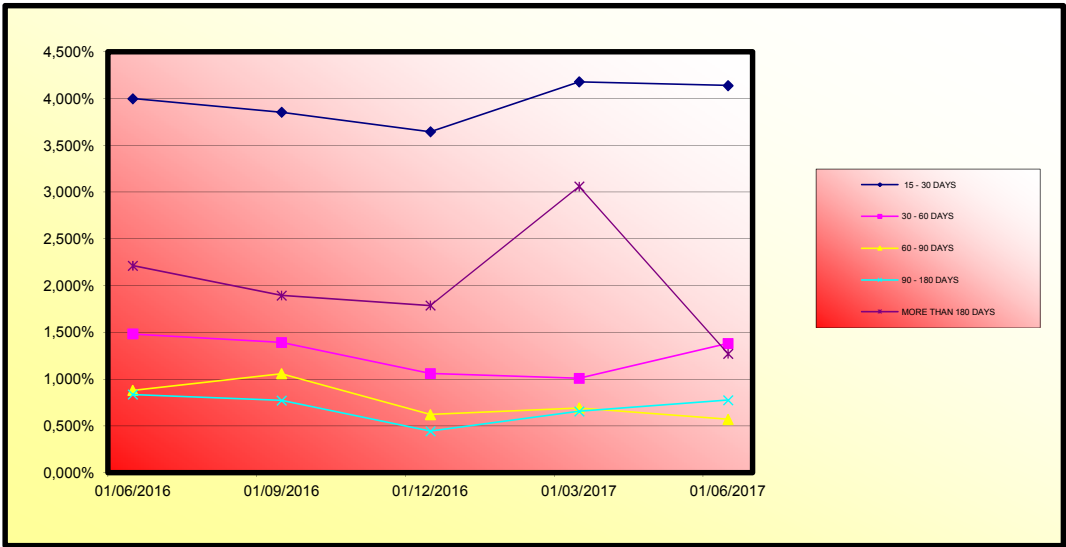



**FONDO DE TITULIZACIÓN DE ACTIVOS  
RMBS SANTANDER 1**

**19-June-2017**

LTV

LTV				
LTV (%)	OUTS. BALANC	% OUTSTANDING	LOANS	% LOANS
<b>0-9,99</b>	121.763,45 €	0,01%	12	0,15%
<b>10-19,99</b>	424.506,20 €	0,04%	19	0,24%
<b>20-29,99</b>	962.682,74 €	0,10%	17	0,21%
<b>30-39,99</b>	2.444.892,43 €	0,24%	42	0,52%
<b>40-49,99</b>	4.293.694,72 €	0,43%	52	0,64%
<b>50-59,99</b>	6.092.777,33 €	0,60%	81	1,00%
<b>60-69,99</b>	36.151.288,68 €	3,58%	390	4,82%
<b>70-79,99</b>	194.151.121,38 €	19,24%	1.748	21,62%
<b>80-89,99</b>	279.643.573,71 €	27,71%	2.264	28,00%
<b>90-99,99</b>	231.495.769,52 €	22,94%	1.738	21,50%
<b>&gt;100</b>	253.472.621,06 €	25,11%	1.722	21,30%

FTA RMBS SANTANDER 1

Fecha	Saldo antes de pago	Saldo Real	0,48%	Permanencia final de mes	Tasa Prepago mensual desde inicio	Tasa Prepago anualizada desde inicio	Tasa Prepago mensual	Tasa Prepago mensual anualizada	Saldo después de pago
			Vector de prepago						
5,67%									
DATE	OUTSTANDING BEFORE PREPAYMENT	REAL OUTSTANDING	0,48% PREPAYMENT VECTOR	REMAINING AT THE END OF THE MONTH	AVERAGE SINGLE MONTHLY MORTALITY	CPR	MONTHLY MORTALITY	CPR	OUTSTANDING AFTER PREPAYMENT
junio-14	1.300.000.000,00		100,00%	100,00%					
julio-14	1.297.313.092,87	1.295.811.238,56	99,52%	99,88%	0,12%	1,38%	0,12%	1,38%	1.295.811.238,56
agosto-14	1.294.600.948,85	1.290.999.982,03	99,04%	99,72%	0,14%	1,66%	0,16%	1,93%	1.290.999.982,03
septiembre-14	1.291.866.324,30	1.286.036.295,64	98,56%	99,55%	0,15%	1,79%	0,17%	2,06%	1.286.036.295,64
octubre-14	1.289.103.544,40	1.279.864.186,70	98,09%	99,28%	0,18%	2,13%	0,27%	3,15%	1.279.864.186,70
noviembre-14	1.286.281.819,54	1.273.131.704,09	97,62%	98,98%	0,21%	2,44%	0,31%	3,63%	1.273.131.704,09
diciembre-14	1.283.324.148,23	1.261.951.510,21	97,15%	98,33%	0,28%	3,30%	0,65%	7,52%	1.261.951.510,21
enero-15	1.280.291.757,47	1.252.737.207,39	96,68%	97,85%	0,31%	3,66%	0,50%	5,78%	1.252.737.207,39
febrero-15	1.277.156.508,83	1.242.361.799,20	96,21%	97,28%	0,34%	4,06%	0,58%	6,80%	1.242.361.799,20
marzo-15	1.273.933.588,74	1.231.384.593,40	95,75%	96,66%	0,38%	4,43%	0,63%	7,34%	1.231.384.593,40
abril-15	1.270.641.071,51	1.218.579.361,85	95,29%	95,90%	0,42%	4,90%	0,78%	9,01%	1.218.579.361,85
mayo-15	1.267.304.435,83	1.209.511.087,95	94,83%	95,44%	0,42%	4,96%	0,48%	5,64%	1.209.511.087,95
junio-15	1.263.887.730,76	1.197.625.947,26	94,37%	94,76%	0,45%	5,24%	0,71%	8,25%	1.197.625.947,26
julio-15	1.260.444.562,40	1.189.820.659,68	93,92%	94,40%	0,44%	5,18%	0,38%	4,47%	1.189.820.659,68
agosto-15	1.256.955.322,22	1.178.598.058,23	93,47%	93,77%	0,46%	5,37%	0,67%	7,73%	1.178.598.058,23
septiembre-15	1.253.430.651,06	1.172.279.891,35	93,02%	93,53%	0,45%	5,21%	0,26%	3,03%	1.172.279.891,35
octubre-15	1.249.873.654,52	1.163.955.440,31	92,57%	93,13%	0,44%	5,20%	0,43%	5,01%	1.163.955.440,31
noviembre-15	1.246.273.872,35	1.155.678.069,14	92,12%	92,73%	0,44%	5,19%	0,42%	4,98%	1.155.678.069,14
diciembre-15	1.242.600.768,71	1.146.050.099,45	91,68%	92,23%	0,45%	5,25%	0,54%	6,29%	1.146.050.099,45
enero-16	1.238.907.027,71	1.134.965.665,82	91,24%	91,61%	0,46%	5,38%	0,67%	7,77%	1.134.965.665,82
febrero-16	1.235.165.385,18	1.126.924.809,92	90,80%	91,24%	0,46%	5,35%	0,41%	4,78%	1.126.924.809,92
marzo-16	1.231.405.674,17	1.117.034.819,87	90,36%	90,71%	0,46%	5,42%	0,57%	6,69%	1.117.034.819,87
abril-16	1.227.619.922,45	1.107.685.578,56	89,93%	90,23%	0,47%	5,45%	0,53%	6,19%	1.107.685.578,56
mayo-16	1.223.823.001,53	1.097.798.486,47	89,50%	89,70%	0,47%	5,51%	0,59%	6,80%	1.097.798.486,47
junio-16	1.219.982.195,57	1.087.541.089,07	89,07%	89,14%	0,48%	5,58%	0,62%	7,22%	1.087.541.089,07
julio-16	1.216.154.691,80	1.079.121.591,76	88,64%	88,73%	0,48%	5,58%	0,46%	5,40%	1.079.121.591,76
agosto-16	1.212.321.015,78	1.068.693.237,20	88,21%	88,15%	0,48%	5,65%	0,65%	7,56%	1.068.693.237,20
septiembre-16	1.208.474.913,18	1.060.434.740,67	87,79%	87,75%	0,48%	5,64%	0,46%	5,35%	1.060.434.740,67
octubre-16	1.204.627.302,88	1.053.120.629,94	87,36%	87,42%	0,48%	5,60%	0,37%	4,38%	1.053.120.629,94
noviembre-16	1.200.782.861,90	1.044.311.057,07	86,94%	86,97%	0,48%	5,61%	0,52%	6,05%	1.044.311.057,07
diciembre-16	1.196.899.397,78	1.033.016.782,58	86,52%	86,31%	0,49%	5,72%	0,76%	8,75%	1.033.016.782,58
enero-17	1.193.027.073,93	1.022.369.700,56	86,11%	85,70%	0,50%	5,80%	0,71%	8,19%	1.022.369.700,56
febrero-17	1.189.138.930,96	1.014.255.349,10	85,69%	85,29%	0,50%	5,79%	0,47%	5,49%	1.014.255.349,10
marzo-17	1.185.257.869,81	1.009.044.416,28	85,28%	85,13%	0,49%	5,68%	0,19%	2,23%	1.009.044.416,28
abril-17	1.181.372.311,17	999.456.373,78	84,87%	84,60%	0,49%	5,73%	0,62%	7,24%	999.456.373,78
mayo-17	1.177.490.079,47	994.707.512,26	84,46%	84,46%	0,48%	5,62%	0,15%	1,75%	994.707.512,26
junio-17	1.173.571.137,58	986.442.246,81	84,05%	84,05%	0,48%	5,63%	0,50%	5,84%	986.442.246,81

FECHA	Principal disponible para la amortización	SERIE A	SERIE B	AMORTIZACION SERIE A	VIDA SERIE A	AMORTIZACION SERIE B	VIDA SERIE B	SERIE C	AMORTIZACION SERIE C	VIDA SERIE C
18-jun-14	0	940.700.000	359.300.000					59.800.000	0,00	
18-jul-14	0	0,00	940.700.000	0,00	0	0,00	0	59.800.000	0,00	0
18-ago-14	0	0,00	940.700.000	0,00	0	0,00	0	59.800.000	0,00	0
18-sep-14	1	13.963.704,36	940.700.000	13.963.704,36	-14.452.434.013	0,00	0	59.800.000	0,00	0
18-oct-14	0	0,00	926.736.296	359.300.000	0,00	0,00	0	59.800.000	0,00	0
18-nov-14	0	0,00	926.736.296	359.300.000	0,00	0,00	0	59.800.000	0,00	0
18-dic-14	1	24.084.785,43	926.736.296	359.300.000	24.084.785,43	-22.711.952.660	0,00	59.800.000	0,00	0
18-ene-15	0	0,00	902.651.510	359.300.000	0,00	0,00	0	59.800.000	0,00	0
18-feb-15	0	0,00	902.651.510	359.300.000	0,00	0,00	0	59.800.000	0,00	0
18-mar-15	1	30.566.916,81	902.651.510	359.300.000	30.566.916,81	-26.012.446.205	0,00	59.800.000	0,00	0
18-abr-15	0	0,00	872.084.593	359.300.000	0,00	0,00	0	59.800.000	0,00	0
18-may-15	0	0,00	872.084.593	359.300.000	0,00	0,00	0	59.800.000	0,00	0
18-jun-15	1	33.758.646,14	872.084.593	359.300.000	33.758.646,14	-25.724.088.359	0,00	59.800.000	0,00	0
18-jul-15	0	0,00	838.325.947	359.300.000	0,00	0,00	0	59.800.000	0,00	0
18-ago-15	0	0,00	838.325.947	359.300.000	0,00	0,00	0	59.800.000	0,00	0
18-sep-15	1	25.346.055,91	838.325.947	359.300.000	25.346.055,91	-16.981.857.460	0,00	59.800.000	0,00	0
18-oct-15	0	0,00	812.980.009	359.300.000	0,00	0,00	0	59.800.000	0,00	0
18-nov-15	0	0,00	812.980.009	359.300.000	0,00	0,00	0	59.800.000	0,00	0
18-dic-15	1	26.229.791,90	812.980.009	359.300.000	26.229.791,90	-15.160.819.718	0,00	59.800.000	0,00	0
18-ene-16	0	0,00	786.750.217	359.300.000	0,00	0,00	0	59.800.000	0,00	0
18-feb-16	0	0,00	786.750.217	359.300.000	0,00	0,00	0	59.800.000	0,00	0
18-mar-16	1	29.015.279,58	786.750.217	359.300.000	29.015.279,58	-14.101.425.876	0,00	59.800.000	0,00	0
18-abr-16	0	0,00	757.734.937	359.300.000	0,00	0,00	0	59.800.000	0,00	0
18-may-16	0	0,00	757.734.937	359.300.000	0,00	0,00	0	59.800.000	0,00	0
18-jun-16	1	29.493.730,80	757.734.937	359.300.000	29.493.730,80	-11.679.517.397	0,00	59.800.000	0,00	0
18-jul-16	0	0,00	728.241.207	359.300.000	0,00	0,00	0	59.800.000	0,00	0
18-ago-16	0	0,00	728.241.207	359.300.000	0,00	0,00	0	59.800.000	0,00	0
18-sep-16	1	27.106.348,40	728.241.207	359.300.000	27.106.348,40	-8.240.329.914	0,00	59.800.000	0,00	0
18-oct-16	0	0,00	701.134.858	359.300.000	0,00	0,00	0	59.800.000	0,00	0
18-nov-16	0	0,00	701.134.858	359.300.000	0,00	0,00	0	59.800.000	0,00	0
18-dic-16	1	27.417.958,09	701.134.858	359.300.000	27.417.958,09	-5.812.607.115	0,00	59.800.000	0,00	0
18-ene-17	0	0,00	673.716.900	359.300.000	0,00	0,00	0	59.800.000	0,00	0
18-feb-17	0	0,00	673.716.900	359.300.000	0,00	0,00	0	59.800.000	0,00	0
18-mar-17	1	23.972.366,30	673.716.900	359.300.000	23.972.366,30	-2.876.683.956	0,00	59.800.000	0,00	0
18-abr-17	0	0,00	649.744.534	359.300.000	0,00	0,00	0	59.800.000	0,00	0
18-may-17	0	0,00	649.744.534	359.300.000	0,00	0,00	0	59.800.000	0,00	0
18-jun-17	1	22.646.169,47	649.744.534	359.300.000	22.646.169,47	-7.000.667.254	0,00	59.800.000	0,00	0
18-jul-17	0	0,00	627.142.364	359.300.000	0,00	0,00	0	59.800.000	0,00	0
18-ago-17	0	0,00	627.142.364	359.300.000	0,00	0,00	0	59.800.000	0,00	0
18-sep-17	1	23.898.029,70	627.142.364	359.300.000	23.898.029,70	1.457.779.812	0,00	59.800.000	0,00	0
18-oct-17	0	0,00	603.244.335	359.300.000	0,00	0,00	0	59.800.000	0,00	0
18-nov-17	0	0,00	603.244.335	359.300.000	0,00	0,00	0	59.800.000	0,00	0
18-dic-17	1	23.471.796,42	603.244.335	359.300.000	23.471.796,42	3.591.184.852	0,00	59.800.000	0,00	0
18-ene-18	0	0,00	579.772.538	359.300.000	0,00	0,00	0	59.800.000	0,00	0
18-feb-18	0	0,00	579.772.538	359.300.000	0,00	0,00	0	59.800.000	0,00	0
18-mar-18	1	23.050.018,72	579.772.538	359.300.000	23.050.018,72	5.647.254.586	0,00	59.800.000	0,00	0
18-abr-18	0	0,00	556.722.520	359.300.000	0,00	0,00	0	59.800.000	0,00	0
18-may-18	0	0,00	556.722.520	359.300.000	0,00	0,00	0	59.800.000	0,00	0
18-jun-18	1	22.618.400,66	556.722.520	359.300.000	22.618.400,66	7.554.545.822	0,00	59.800.000	0,00	0
18-jul-18	0	0,00	534.104.119	359.300.000	0,00	0,00	0	59.800.000	0,00	0
18-ago-18	0	0,00	534.104.119	359.300.000	0,00	0,00	0	59.800.000	0,00	0
18-sep-18	1	22.196.007,69	534.104.119	359.300.000	22.196.007,69	9.455.499.276	0,00	59.800.000	0,00	0
18-oct-18	0	0,00	511.908.111	359.300.000	0,00	0,00	0	59.800.000	0,00	0
18-nov-18	0	0,00	511.908.111	359.300.000	0,00	0,00	0	59.800.000	0,00	0
18-dic-18	1	21.797.439,44	511.908.111	359.300.000	21.797.439,44	11.291.073.630	0,00	59.800.000	0,00	0
18-ene-19	0	0,00	490.110.672	359.300.000	0,00	0,00	0	59.800.000	0,00	0
18-feb-19	0	0,00	490.110.672	359.300.000	0,00	0,00	0	59.800.000	0,00	0
18-mar-19	1	21.400.717,25	490.110.672	359.300.000	21.400.717,25	13.055.047.522	0,00	59.800.000	0,00	0
18-abr-19	0	0,00	468.708.954	359.300.000	0,00	0,00	0	59.800.000	0,00	0
18-may-19	0	0,00	468.708.954	359.300.000	0,00	0,00	0	59.800.000	0,00	0
18-jun-19	1	20.997.932,34	468.708.954	359.300.000	20.997.932,34	14.677.554.708	0,00	59.800.000	0,00	0
18-jul-19	0	0,00	447.711.022	359.300.000	0,00	0,00	0	59.800.000	0,00	0
18-ago-19	0	0,00	447.711.022	359.300.000	0,00	0,00	0	59.800.000	0,00	0
18-sep-19	1	20.601.099,21	447.711.022	359.300.000	20.601.099,21	16.295.469.477	0,00	59.800.000	0,00	0
18-oct-19	0	0,00	427.109.923	359.300.000	0,00	0,00	0	59.800.000	0,00	0
18-nov-19	0	0,00	427.109.923	359.300.000	0,00	0,00	0	59.800.000	0,00	0
18-dic-19	1	20.226.295,84	427.109.923	359.300.000	20.226.295,84	17.859.819.226	0,00	59.800.000	0,00	0
18-ene-20	0	0,00	406.883.627	359.300.000	0,00	0,00	0	59.800.000	0,00	0
18-feb-20	0	0,00	406.883.627	359.300.000	0,00	0,00	0	59.800.000	0,00	0
18-mar-20	1	19.847.985,08	406.883.627	359.300.000	19.847.985,08	19.351.785.450	0,00	59.800.000	0,00	0
18-abr-20	0	0,00	387.035.642	359.300.000	0,00	0,00	0	59.800.000	0,00	0
18-may-20	0	0,00	387.035.642	359.300.000	0,00	0,00	0	59.800.000	0,00	0
18-jun-20	1	19.463.591,98	387.035.642	359.300.000	19.463.591,98	20.728.725.462	0,00	59.800.000	0,00	0
18-jul-20	0	0,00	367.572.050	359.300.000	0,00	0,00	0	59.800.000	0,00	0
18-ago-20	0	0,00	367.572.050	359.300.000	0,00	0,00	0	59.800.000	0,00	0
18-sep-20	1	19.092.820,49	367.572.050	359.300.000	19.092.820,49	22.090.393.307	0,00	59.800.000	0,00	0
18-oct-20	0	0,00	348.479.230	359.300.000	0,00	0,00	0	59.800.000	0,00	0
18-nov-20	0	0,00	348.479.230	359.300.000	0,00	0,00	0	59.800.000	0,00	0
18-dic-20	1	18.740.167,53	348.479.230	359.300.000	18.740.167,53	23.410.628.417	0,00	59.800.000	0,00	0
18-ene-21	0	0,00	329.735.732	359.300.000	0,00	0,00	0	59.800.000	0,00	0
18-feb-21	0	0,00	329.735.732	359.300.000	0,00	0,00	0	59.800.000	0,00	0
18-mar-21	1	18.390.446,01	329.735.732	359.300.000	18.390.446,01	24.661.588.104	0,00	59.800.000	0,00	0
18-abr-21	0	0,00	311.345.286	359.300.000	0,00	0,00	0	59.800.000	0,00	0
18-may-21	0	0,00	311.345.286	359.300.000	0,00	0,00	0	59.800.000	0,00	0
18-jun-21	1	18.029.733,49	311.345.286	359.300.000	18.029.733,49	25.782.518.898	0,00	59.800.000	0,00	0
18-jul-21	0	0,00	293.315.553	359.300.000	0,00	0,00	0	59.800.000	0,00	0
18-ago-21	0	0,00	293.315.553	359.300.000	0,00	0,00	0	59.800.000	0,00	0
18-sep-21	1	17.667.737,17	293.315.553	359.300.000	17.667.737,17	26.890.295.978	0,00	59.800.000	0,00	0
18-oct-21	0	0,00	275.647.815	359.300.000	0,00	0,00	0	59.800.000	0,00	0
18-nov-21	0	0,00	275.647.815	359.300.000	0,00	0,00	0	59.800.000	0,00	0
18-dic-21	1	17.331.267,35	275.647.815	359.300.000	17.331.267,35	27.972.665.509	0,00	59.800.000	0,00	0
18-ene-22	0	0,00	258.316.548	359.300.000	0,00	0,00	0	59.800.000	0,00	0
18-feb-22	0	0,00	258.316.548	359.300.000	0,00	0,00	0	59.800.000	0,00	0
18-mar-22	1	17.005.627,92	258.316.548	359.300.000	17.005.627,92	29.011.601.237	0,00	59.800.000	0,00	0
18-abr-22	0	0,00	241.310.920							

FECHA	Principal disponible para la amortización	SERIE A	SERIE B	AMORTIZACION SERIE A	VIDA SERIE A	AMORTIZACION SERIE B	VIDA SERIE B	SERIE C	AMORTIZACION SERIE C	VIDA SERIE C
18-feb-25	0	0,00	75.298.212	359.300.000	0,00	0	0	59.800.000	0,00	0
18-mar-25	1	13.253.587,73	75.298.212	359.300.000	13.253.587,73	37.136.552,819	0,00	59.800.000	0,00	0
18-abr-25	0	0,00	62.044.624	359.300.000	0,00	0	0	59.800.000	0,00	0
18-may-25	0	0,00	62.044.624	359.300.000	0,00	0	0	59.800.000	0,00	0
18-jun-25	1	12.952.805,51	62.044.624	359.300.000	12.952.805,51	37.446.560,717	0,00	59.800.000	0,00	0
18-jul-25	0	0,00	49.091.819	359.300.000	0,00	0	0	59.800.000	0,00	0
18-ago-25	0	0,00	49.091.819	359.300.000	0,00	0	0	59.800.000	0,00	0
18-sep-25	1	12.657.902,41	49.091.819	359.300.000	12.657.902,41	37.758.522,878	0,00	59.800.000	0,00	0
18-oct-25	0	0,00	36.433.917	359.300.000	0,00	0	0	59.800.000	0,00	0
18-nov-25	0	0,00	36.433.917	359.300.000	0,00	0	0	59.800.000	0,00	0
18-dic-25	1	12.394.550,37	36.433.917	359.300.000	12.394.550,37	38.113.242,401	0,00	59.800.000	0,00	0
18-ene-26	0	0,00	24.039.366	359.300.000	0,00	0	0	59.800.000	0,00	0
18-feb-26	0	0,00	24.039.366	359.300.000	0,00	0	0	59.800.000	0,00	0
18-mar-26	1	12.132.762,34	24.039.366	359.300.000	12.132.762,34	38.424.458,341	0,00	59.800.000	0,00	0
18-abr-26	0	0,00	11.906.604	359.300.000	0,00	0	0	59.800.000	0,00	0
18-may-26	0	0,00	11.906.604	359.300.000	0,00	0	0	59.800.000	0,00	0
18-jun-26	1	11.846.934,71	11.906.604	359.300.000	11.846.934,71	38.573.619,404	0,00	59.800.000	0,00	0
18-jul-26	0	0,00	59.669	359.300.000	0,00	0	0	59.800.000	0,00	0
18-ago-26	0	0,00	59.669	359.300.000	0,00	0	0	59.800.000	0,00	0
18-sep-26	1	11.585.112,96	59.669	359.300.000	59.669,15	199.772,325	11.525.443,80	38.587.185,858	59.800.000	0,00
18-oct-26	0	0,00	0,0	347.774,556	0,00	0	0,00	0	59.800.000	0,00
18-nov-26	0	0,00	0	347.774,556	0,00	0	0,00	0	59.800.000	0,00
18-dic-26	1	11.333.741,69	0	347.774,556	0,00	0	11.333.741,69	38.988.071,402	59.800.000	0,00
18-ene-27	0	0,00	0	336.440,815	0,00	0	0,00	0	59.800.000	0,00
18-feb-27	0	0,00	0	336.440,815	0,00	0	0,00	0	59.800.000	0,00
18-mar-27	1	11.082.552,68	0	336.440,815	0,00	0	11.082.552,68	39.143.576,049	59.800.000	0,00
18-abr-27	0	0,00	0	325.358,262	0,00	0	0,00	0	59.800.000	0,00
18-may-27	0	0,00	0	325.358,262	0,00	0	0,00	0	59.800.000	0,00
18-jun-27	1	10.829.472,32	0	325.358,262	0,00	0	10.829.472,32	39.213.519,255	59.800.000	0,00
18-jul-27	0	0,00	0	314.528,790	0,00	0	0,00	0	59.800.000	0,00
18-ago-27	0	0,00	0	314.528,790	0,00	0	0,00	0	59.800.000	0,00
18-sep-27	1	10.573.934,25	0	314.528,790	0,00	0	10.573.934,25	39.261.017,857	59.800.000	0,00
18-oct-27	0	0,00	0	303.954,855	0,00	0	0,00	0	59.800.000	0,00
18-nov-27	0	0,00	0	303.954,855	0,00	0	0,00	0	59.800.000	0,00
18-dic-27	1	10.337.032,54	0	303.954,855	0,00	0	10.337.032,54	39.332.408,814	59.800.000	0,00
18-ene-28	0	0,00	0	293.617,823	0,00	0	0,00	0	59.800.000	0,00
18-feb-28	0	0,00	0	293.617,823	0,00	0	0,00	0	59.800.000	0,00
18-mar-28	1	10.101.418,74	0	293.617,823	0,00	0	10.101.418,74	39.365.228,841	59.800.000	0,00
18-abr-28	0	0,00	0	283.516,404	0,00	0	0,00	0	59.800.000	0,00
18-may-28	0	0,00	0	283.516,404	0,00	0	0,00	0	59.800.000	0,00
18-jun-28	1	9.858.326,39	0	283.516,404	0,00	0	9.858.326,39	39.305.147,300	59.800.000	0,00
18-jul-28	0	0,00	0	273.658,078	0,00	0	0,00	0	59.800.000	0,00
18-ago-28	0	0,00	0	273.658,078	0,00	0	0,00	0	59.800.000	0,00
18-sep-28	1	9.620.818,27	0	273.658,078	0,00	0	9.620.818,27	39.243.317,717	59.800.000	0,00
18-oct-28	0	0,00	0	264.037,259	0,00	0	0,00	0	59.800.000	0,00
18-nov-28	0	0,00	0	264.037,259	0,00	0	0,00	0	59.800.000	0,00
18-dic-28	1	9.391.418,42	0	264.037,259	0,00	0	9.391.418,42	39.171.606,221	59.800.000	0,00
18-ene-29	0	0,00	0	254.645,841	0,00	0	0,00	0	59.800.000	0,00
18-feb-29	0	0,00	0	254.645,841	0,00	0	0,00	0	59.800.000	0,00
18-mar-29	1	9.149.956,35	0	254.645,841	0,00	0	9.149.956,35	39.006.263,918	59.800.000	0,00
18-abr-29	0	0,00	0	245.495,885	0,00	0	0,00	0	59.800.000	0,00
18-may-29	0	0,00	0	245.495,885	0,00	0	0,00	0	59.800.000	0,00
18-jun-29	1	8.913.494,42	0	245.495,885	0,00	0	8.913.494,42	38.791.527,720	59.800.000	0,00
18-jul-29	0	0,00	0	236.582,390	0,00	0	0,00	0	59.800.000	0,00
18-ago-29	0	0,00	0	236.582,390	0,00	0	0,00	0	59.800.000	0,00
18-sep-29	1	8.671.591,98	0	236.582,390	0,00	0	8.671.591,98	38.536.554,740	59.800.000	0,00
18-oct-29	0	0,00	0	227.910,798	0,00	0	0,00	0	59.800.000	0,00
18-nov-29	0	0,00	0	227.910,798	0,00	0	0,00	0	59.800.000	0,00
18-dic-29	1	8.453.380,26	0	227.910,798	0,00	0	8.453.380,26	38.344.532,874	59.800.000	0,00
18-ene-30	0	0,00	0	219.457,418	0,00	0	0,00	0	59.800.000	0,00
18-feb-30	0	0,00	0	219.457,418	0,00	0	0,00	0	59.800.000	0,00
18-mar-30	1	8.234.600,30	0	219.457,418	0,00	0	8.234.600,30	38.109.730,172	59.800.000	0,00
18-abr-30	0	0,00	0	211.222,818	0,00	0	0,00	0	59.800.000	0,00
18-may-30	0	0,00	0	211.222,818	0,00	0	0,00	0	59.800.000	0,00
18-jun-30	1	8.017.851,53	0	211.222,818	0,00	0	8.017.851,53	37.820.205,675	59.800.000	0,00
18-jul-30	0	0,00	0	203.204,966	0,00	0	0,00	0	59.800.000	0,00
18-ago-30	0	0,00	0	203.204,966	0,00	0	0,00	0	59.800.000	0,00
18-sep-30	1	7.788.482,18	0	203.204,966	0,00	0	7.788.482,18	37.454.810,811	59.800.000	0,00
18-oct-30	0	0,00	0	195.416,484	0,00	0	0,00	0	59.800.000	0,00
18-nov-30	0	0,00	0	195.416,484	0,00	0	0,00	0	59.800.000	0,00
18-dic-30	1	7.612.220,76	0	195.416,484	0,00	0	7.612.220,76	37.307.493,927	59.800.000	0,00
18-ene-31	0	0,00	0	187.804,263	0,00	0	0,00	0	59.800.000	0,00
18-feb-31	0	0,00	0	187.804,263	0,00	0	0,00	0	59.800.000	0,00
18-mar-31	1	7.419.232,65	0	187.804,263	0,00	0	7.419.232,65	37.044.228,618	59.800.000	0,00
18-abr-31	0	0,00	0	180.385,030	0,00	0	0,00	0	59.800.000	0,00
18-may-31	0	0,00	0	180.385,030	0,00	0	0,00	0	59.800.000	0,00
18-jun-31	1	7.222.633,16	0	180.385,030	0,00	0	7.222.633,16	36.705.421.703	59.800.000	0,00
18-jul-31	0	0,00	0	173.162,397	0,00	0	0,00	0	59.800.000	0,00
18-ago-31	0	0,00	0	173.162,397	0,00	0	0,00	0	59.800.000	0,00
18-sep-31	1	7.032.008,38	0	173.162,397	0,00	0	7.032.008,38	36.383.611.339	59.800.000	0,00
18-oct-31	0	0,00	0	166.130,389	0,00	0	0,00	0	59.800.000	0,00
18-nov-31	0	0,00	0	166.130,389	0,00	0	0,00	0	59.800.000	0,00
18-dic-31	1	6.863.633,15	0	166.130,389	0,00	0	6.863.633,15	36.143.892.167	59.800.000	0,00
18-ene-32	0	0,00	0	159.266,756	0,00	0	0,00	0	59.800.000	0,00
18-feb-32	0	0,00	0	159.266,756	0,00	0	0,00	0	59.800.000	0,00
18-mar-32	1	6.688.797,39	0	159.266,756	0,00	0	6.688.797,39	35.838.576.440	59.800.000	0,00
18-abr-32	0	0,00	0	152.577,958	0,00	0	0,00	0	59.800.000	0,00
18-may-32	0	0,00	0	152.577,958	0,00	0	0,00	0	59.800.000	0,00
18-jun-32	1	6.508.999,96	0	152.577,958	0,00	0	6.508.999,96	35.461.031.797	59.800.000	0,00
18-jul-32	0	0,00	0	146.068,958	0,00	0	0,00	0	59.800.000	0,00
18-ago-32	0	0,00	0	146.068,958	0,00	0	0,00	0	59.800.000	0,00
18-sep-32	1	6.313.910,00	0	146.068,958	0,00	0	6.313.910,00	34.979.061.394	59.800.000	0,00
18-oct-32	0	0,00	0	139.755,048	0,00	0	0,00	0	59.800.000	0,00
18-nov-32	0	0,00	0	139.755,048	0,00	0	0,00	0	59.800.000	0,00
18-dic-32	1	6.150.428,13	0	139.755,048	0,00	0	6.150.428,13	34.639.211.236	59.800.000	0,00
18-ene-33	0	0,00	0	133.604,620	0,00	0	0,00	0	59.800.000	0,00
18-feb-33	0	0,00	0	133.604,620	0,00	0	0,00	0	59.800.000	0,00
18-mar-33	1	5.983.584,71	0	133.604,620	0,00	0	5.983.584,71	34.250.038.880	59.800.000	0,00
18-abr-33	0	0,00	0	127.621,036	0,00	0	0,00	0	59.800.000	0,00
18-may-33	0	0,00	0	127.621,036	0,00	0	0,00	0	59.800.000	0,00
18-jun-33	1	127.620.918,05	0	127.621,036	0,00	0	127.620.918,05	741.860.396.634		