



**FONDO DE TITULIZACIÓN DE ACTIVOS
FINANCIACION BANESTO 1**

31 DE MARZO DE 2013

	MOROSIDAD POR TRAMOS MES CORRIENTE				
	HASTA 30 DIAS	DE 30 A 60 DIAS	DE 60 A 90 DIAS	DE 90 A 180 DIAS	DE 180 A 365 DIAS
Principal	132.083,09	47.618,42	45.453,97	114.560,11	335.808,55
Intereses	7.219,35	4.440,74	5.057,97	7.233,90	13.087,20
Saldo Dchos de Crédito	2.060.926,17	475.446,78	348.963,56	306.568,20	468.147,97
Núm de Dchos de Crédito	441	90	64	70	119
% Derechos de Crédito	7,19%	1,66%	1,22%	1,07%	1,63%

Se excluye en este informe los vencidos y no pagados con antigüedad entre 1 y 15 días por considerarse morosidad técnica con un gran porcentaje de recobro

MOROSIDAD ÚLTIMOS 12 MESES								
FECHA	NUM. DC'S	SALDO VIVO	NUM.DC'S IMP.	PPAL VENC IMP	INTER VENC IMP	TOTAL VENC IMP	SALDO DC'S IMP	% IMPAGADO
31/03/2012	14.861	62.961.831,45	3.388	2.263.183,98	2.519.865,19	4.783.049,17	9.627.250,74	15,29%
30/04/2012	14.067	59.286.228,80	1.390	591.679,27	70.819,76	662.499,03	6.761.839,43	11,41%
31/05/2012	13.276	55.229.123,67	1.318	550.125,68	90.097,74	640.223,42	6.777.314,07	12,27%
30/06/2012	12.505	51.829.992,57	1.215	664.535,44	85.660,43	750.195,87	6.153.722,72	11,87%
31/07/2012	11.791	48.419.200,93	1.148	476.886,12	64.926,87	541.812,99	6.047.270,51	12,49%
31/08/2012	11.254	45.580.231,17	1.087	437.635,76	51.759,84	489.395,60	5.671.218,59	12,44%
30/09/2012	11.260	43.422.961,86	1.039	421.995,96	48.506,01	470.501,97	5.222.733,70	12,03%
31/10/2012	11.682	40.556.291,83	1.032	543.921,03	48.806,67	592.727,70	5.176.806,03	12,76%
30/11/2012	11.175	37.805.584,42	871	398.244,80	56.659,58	454.904,38	4.522.749,42	11,96%
31/12/2012	10.657	35.394.909,85	764	405.284,34	60.498,12	465.782,46	3.834.570,29	10,83%
31/01/2013	10.322	32.982.143,66	764	338.421,04	36.994,40	375.415,44	3.800.871,81	11,52%
28/02/2013	9.979	30.783.904,09	677	366.890,47	44.953,73	411.844,20	3.446.521,20	11,20%
31/03/2013	9.703	28.660.201,43	4.118	2.493.618,52	2.469.420,72	4.963.039,24	5.564.781,41	19,42%



**FONDO DE TITULIZACIÓN DE ACTIVOS
FINANCIACION BANESTO 1**

31 DE MARZO DE 2013

PRESTAMOS FALLIDOS (12 MESES)	
Préstamos Fallidos acumulados actuales	38.759.026,01 €
Préstamos Fallidos acumulados anteriores	38.779.449,08 €
Préstamos Fallidos Mes	-20.423,07 €

Judiciales	2.084.933,90 €
------------	----------------

Judiciales: Préstamos sobre los que el cedente va a iniciar acciones judiciales. Esta cantidad está incluida en el cuadro de morosidad superior a 180 días

Adjudicados	157.538,44 €
-------------	--------------

Pérdidas de la cartera	0,00 €
------------------------	--------

MOROSIDAD HISTORICA				
	31/12/2012	31/01/2013	28/02/2013	31/03/2013
DE 15 A 30 DIAS	6,55%	7,28%	6,96%	7,19%
DE 30 A 60 DIAS	1,99%	2,24%	2,18%	1,66%
DE 60 A 90 DIAS	1,54%	1,20%	1,24%	1,22%
DE 90 A 180 DIAS	1,16%	1,48%	1,14%	1,07%
MAS DE 180 DIAS	1,50%	1,56%	1,62%	1,63%

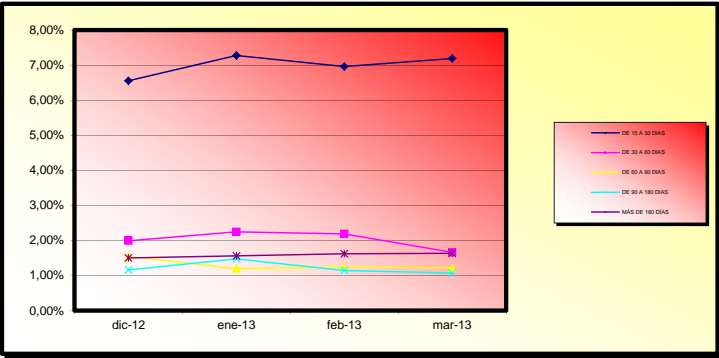



**FONDO DE TITULIZACIÓN DE ACTIVOS
FINANCIACION BANESTO 1**

31 DE MARZO DE 2013

FALLIDOS Y RECUPERACIONES MENSUALES ACUMULADOS				
	FALLIDOS	RECUPERACIONES	% Recuperación	Entradas Adjudicados
febrero-12	39.822.706,37 €	219.130,24 €	0,55%	0,00 €
marzo-12	39.973.053,24 €	438.973,79 €	1,10%	0,00 €
abril-12	40.063.736,64 €	554.398,86 €	1,39%	5.476,85 €
mayo-12	40.145.340,03 €	725.538,89 €	1,81%	5.476,85 €
junio-12	40.291.245,89 €	852.396,56 €	2,12%	36.617,84 €
julio-12	40.434.306,44 €	1.013.036,33 €	2,51%	36.617,84 €
agosto-12	40.501.077,93 €	1.073.806,04 €	2,66%	36.617,84 €
septiembre-12	40.598.894,61 €	1.172.083,56 €	2,89%	65.095,10 €
octubre-12	40.685.395,90 €	1.308.517,36 €	3,22%	125.323,24 €
noviembre-12	40.852.170,89 €	1.452.733,12 €	3,57%	125.323,24 €
diciembre-12	41.008.190,73 €	1.582.205,06 €	3,87%	125.324,24 €
enero-13	41.043.739,75 €	1.666.687,37 €	4,06%	137.588,74 €
febrero-13	41.121.970,23 €	1.938.225,76 €	4,72%	134.280,52 €
marzo-13	41.191.595,11 €	2.040.132,18 €	4,96%	140.185,38 €

% Recuperación: total recuperaciones n / total fallidos acumulados n-1