



## **F.T.A. SANTANDER HIPOTECARIO 7**

**SANTANDER DE TITULIZACION, S.G.F.T, S.A.**

**JUAN IGNACIO LUCA DE TENA 11**

**28027 MADRID**

**[santanderdetitulizacion@gruposantander.com](mailto:santanderdetitulizacion@gruposantander.com)**

DENOMINACION DEL FONDO:

FONDO DE TITULIZACIÓN DE ACTIVOS: FTA SANTANDER HIPOTECARIO 7

INFORMACION

CORRESPONDIENTE AL:

TRIMESTRE/SEMESTRE

Diciembre

AÑO:

2020

|   |        |
|---|--------|
| Personas que asumen la responsabilidad de esta información y cargos que ocupan: | Firma: |
| Iñaki Reyero Arregui-Director General   |        |

**I. DATOS GENERALES SOBRE EL FONDO**

|                                 |                           |                          |                 |                 |
|---------------------------------|---------------------------|--------------------------|-----------------|-----------------|
| Fecha de Constitución del Fondo | 22 de julio de 2011       | Agencia de pago de Bonos | BANCO SANTANDER |                 |
| Fecha de Desembolso BT'S        | 28 de julio de 2011       | Negociación Mercado      | AIAF            |                 |
| Fecha Final Amortización Bonos  | 16 de marzo de 2054       | Agencias de Calificación | Moody's<br>DBRS |                 |
| Sociedad Gestora                | Santander de Titulización | Calificación             | Inicial         | Actual          |
| Originador Derechos Crédito     | BANCO SANTANDER           | Emisión A                | Aaa/AAA         | Aa1/AAA         |
| Permuta de Intereses            | BANCO SANTANDER           | Emisión B                | A3 / BBB (high) | Ba3 / BB (high) |
|                                 |                           | Emisión C                | C/C             | C/C             |

**II. VALORES EMITIDOS POR EL FONDO: BONOS DE TITULIZACION**

| SERIES<br>PRELACION<br>CODIGO ISIN                           | Nº BONOS                  | NOMINAL EN CIRCULACION |  |                             |                            |
|--|---------------------------|------------------------|--|-----------------------------|----------------------------|
|  |                           |                        | INICIAL                                    | ACTUAL                      | %Act/In                    |
| Serie A  |                           | Nominal Unitario       | 100.000,00                                 | 34.580,89                   |                            |
| ES0336104007   | 14.400                    | Nominal Total          | 1.440.000.000,00                           | 497.964.816,00              | 34,58%                     |
| Serie B  |                           | Nominal Unitario       | 100.000,00                                 | 100.000,00                  |                            |
| ES0336104015   | 3.600                     | Nominal Total          | 360.000.000,00                             | 360.000.000,00              | 100,00%                    |
| Serie C  |                           | Nominal Unitario       | 100.000,00                                 | 100.000,00                  |                            |
| ES0336104023   | 636                       | Nominal Total          | 63.600.000,00                              | 63.600.000,00               | 100,00%                    |
| <b>AMORTIZACION E INTERESES BONOS</b>                        |                           |                        |  |                             |                            |
| <u>Actual</u>  |                           |                        | <u>Próximo</u>                             |                             |                            |
| Fecha Amortización Periodo Actual<br>16 de diciembre de 2020 |                           |                        | Fecha Próximo Cupón<br>16 de marzo de 2021 |                             |                            |
|  | Amortización de los Bonos | Intereses Brutos Bonos | Tipo de Interés                            | Importe Bruto Próximo Cupón | Importe Neto Próximo Cupón |
| Serie A  | 1.341,09 €                | 15,07 €                | 0,107%                                     | 9,25 €                      | 7,49 €                     |
| Serie B  | 0,00 €                    | 206,27 €               | 0,757%                                     | 189,25 €                    | 153,29 €                   |
| Serie C  | 0,00 €                    | 1.434,98 €             | 0,107%                                     | 26,75 €                     | 21,67 €                    |
| Amortizacion devengada no pagada                             | 0,00 €                    |                        |  |                             |                            |

### III. VALORES ADQUIRIDOS POR EL FONDO: DERECHOS DE CRÉDITO

| DERECHOS DE CRÉDITO                              | A LA EMISIÓN     | SITUACIÓN ACTUAL |
|--|------------------|------------------|
| Número de Derechos Crédito                       | 4.827            | 6.537            |
| Saldo Pendiente de Amortizar<br>Derechos Crédito | 1.800.000.026,03 | 857.964.713,89   |
| Importes Unitarios Derechos<br>Crédito Vivos     | 372.902,43       | 131.247,47       |
| Tipo de Interés                                  | 7,71%            | 0,39%            |

| TASAS DE AMORTIZACION ANTICIPADA             | SITUACION ACTUAL |
|--|------------------|
| Tasa mensual actual anualizada:              | 4,77%            |
| Tasa últimos 12 meses anualizada:            | 4,61%            |
| Tasa anualizada desde Constitución del Fondo | 4,61%            |

| MOROSIDAD ACTUAL                   | Hasta 1 mes | De 1 a 6 meses | Mayor de 6 mes. |
|------------------------------------|-------------|----------------|-----------------|
| Deuda Vencida(Principal+Intereses) | 22.149,93   | 46.711,84      | 213.631,94      |
| Deuda Pendiente de vencimiento     |             |                | 857.713.804,60  |
| Deuda Total                        | 22.149,93   | 46.711,84      | 857.927.436,54  |

## F.T.A. SANTANDER HIPOTECARIO 7

### INFORME TRIMESTRAL BONOS DE TITULIZACIÓN

16 de diciembre de 2020

| BONOS TITULIZACIÓN. PRINCIPAL    |                  |
|----------------------------------|------------------|
| Saldo anterior                   | 940.876.512,00 € |
| Amortizaciones                   | 19.311.696,00 €  |
| Saldo actual                     | 921.564.816,00 € |
| % sobre saldo inicial            | 49,45%           |
| Amortización devengada no pagada | 0,00 €           |

| DATOS                           |            |
|---------------------------------|------------|
| Fecha de determinación          | 09/12/2020 |
| Fecha de Pago de Cupón Actual   | 16/12/2020 |
| Fecha de Pago de Cupón Anterior | 16/09/2020 |
| Número de días                  | 91         |
| Tipo de referencia (%)          | -0,543%    |
| Próxima Fecha de Pago           | 16/03/2021 |

| BONOS DE TITULIZACIÓN. INTERESES |                |
|----------------------------------|----------------|
| Intereses pagados Serie A        | 217.008,00 €   |
| Intereses pagados Serie B        | 742.572,00 €   |
| Intereses pagados Serie C *      | 912.647,28 €   |
| Intereses devengados no pagados  | 2.419.932,15 € |

| VIDA RESIDUAL (AÑOS) |         |           |
|----------------------|---------|-----------|
|                      | INICIAL | 16-dic-20 |
| BONOS SERIE A        | 3,06    | 4,03      |
| BONOS SERIE B        | 10,15   | 12,54     |
| BONOS SERIE C        | 11,18   | 14,01     |

\* En cumplimiento de lo establecido en el folleto informativo con respecto al artículo 405 del Reglamento (UE) nº 575/2013, Santander mantiene el compromiso de retener en este fondo de titulización, de manera constante, un interés económico neto significativo.

## F.T.A. SANTANDER HIPOTECARIO 7

### INFORME TRIMESTRAL DERECHOS DE CREDITO

16 de diciembre de 2020

| DERECHOS DE CRÉDITO. PRINCIPAL |                  |
|--------------------------------|------------------|
| Saldo anterior                 | 877.276.305,84 € |
| Amortizaciones                 | 19.311.591,95 €  |
| Saldo actual                   | 857.964.713,89 € |
| Número de derechos de crédito  | 6.537            |
| LTV                            | 98,52%           |

| DERECHOS DE CRÉDITO EN MOROSIDAD         |                |                |                |               |                |
|--|----------------|----------------|----------------|---------------|----------------|
|  | HASTA 30 DÍAS  | 30 A 60 DÍAS   | 60 A 90 DÍAS   | 90 A 180 DÍAS | MAS 180 DIAS   |
| Principal                                | 20.229,34 €    | 12.061,27 €    | 18.560,58 €    | 9.276,66 €    | 190.781,44 €   |
| Intereses                                | 1.920,59 €     | 1.988,34 €     | 2.205,92 €     | 2.619,07 €    | 22.850,50 €    |
| Saldo de los derechos de crédito         | 7.333.806,09 € | 1.944.924,39 € | 1.560.279,38 € | 928.300,41 €  | 5.147.581,83 € |
| Número de derechos de crédito            | 53             | 14             | 11             | 7             | 32             |
| % sobre saldo de los derechos de crédito | 0,85%          | 0,23%          | 0,18%          | 0,11%         | 0,60%          |

| PRÉSTAMOS EN WRITE OFF                  |                 |
|---|-----------------|
| Write Off acumulado Fecha Pago anterior | 19.605.055,04 € |
| Write Off trimestre                     | 901.238,63 €    |
| Write Off acumulados actuales           | 20.506.293,67 € |

## F.T.A. SANTANDER HIPOTECARIO 7

### INFORME TRIMESTRAL DERECHOS DE CREDITO

16 de diciembre de 2020

| CONTENCIOSOS / JUDICIALES               |              |
|---|--------------|
| Saldo anterior                          | 381.841,01 € |
| Diferencia                              | -35.859,49 € |
| Saldo actual                            | 345.981,52 € |
| Número derechos de crédito contenciosos | 0            |

| ADJUDICADOS                            |                |
|--|----------------|
| Saldo anterior                         | 8.499.913,30 € |
| Diferencia                             | -103.871,18 €  |
| Saldo actual                           | 8.396.042,12 € |
| Número derechos de crédito adjudicados | 128            |

| PERDIDAS NETAS |                 |
|----------------|-----------------|
| Saldo anterior | 26.955.843,28 € |
| Diferencia     | 80.270,75 €     |
| Saldo actual   | 27.036.114,03 € |

## F.T.A. SANTANDER HIPOTECARIO 7

### ESTADO DE ORIGEN Y APLICACIÓN DE FONDOS Y CUENTA DE TESORERÍA

16 de diciembre de 2020

| ORIGEN                           | 19.405.934,96 € |
|----------------------------------|-----------------|
| <b>PRINCIPAL COBRADO</b>         |                 |
| Amortización derechos de crédito | 18.040.734,14 € |
| <b>INTERESES COBRADOS</b>        |                 |
| Intereses de derechos de crédito | 843.980,60 €    |
| Intereses de reinversión         | 0,00 €          |
| <b>CONTENCIOSOS / JUDICIALES</b> | -13.768,50 €    |
| <b>OTROS</b>                     | -536,50 €       |
| <b>FONDO DE RESERVA</b>          | 0,00 €          |
| <b>ADJUDICADOS</b>               | 535.525,22 €    |

| ESTADO CUENTA DE TESORERÍA         | 63.600.000,00 € |
|------------------------------------|-----------------|
| <b>FONDO DE RESERVA</b>            |                 |
| Saldo anterior                     | 63.600.000,00 € |
| Diferencia                         | 0,00 €          |
| Saldo actual                       | 63.600.000,00 € |
| <b>RETENCIÓN A CUENTA DEL IRPF</b> | 0,00 €          |
| <b>GASTOS EMISIÓN RETENIDOS</b>    | 0,00 €          |
| <b>OTROS</b>                       | 0,00 €          |

| APLICACIÓN                        | 19.405.934,96 € |
|-----------------------------------|-----------------|
| GASTOS ORDINARIOS                 | 14.821,50 €     |
| COMISION GESTORA                  | 46.914,94 €     |
| IMPORTE NETO SWAP                 | -1.839.728,96 € |
| INTERESES BONOS SERIE A           | 217.008,00 €    |
| INTERESES BONOS SERIE B           | 742.572,00 €    |
| AMORTIZACION BONOS SERIE A        | 19.311.696,00 € |
| AMORTIZACION BONOS SERIE B        | 0,00 €          |
| INTERESES BONOS SERIE C           | 912.647,28 €    |
| AMORTIZACION BONOS SERIE C        | 0,00 €          |
| INTERESES PTO SUBORDINADO         | 0,00 €          |
| AMORTIZACION PTO SUBORDINADO      | 0,00 €          |
| COMISION DE ADMINISTRACION        | 0,00 €          |
| INTERESES EXTRAORDINARIOS SERIE C | 0,00 €          |
| EXCESO REDONDEO                   | 4,20 €          |

**F.T.A. SANTANDER HIPOTECARIO 7**

**MEJORA CREDITICIA Y PRÉSTAMO SUBORDINADO**

16 de diciembre de 2020

| <b>MEJORA DE CRÉDITO</b> |                       |                       |
|--------------------------|-----------------------|-----------------------|
| <b>CONCEPTOS</b>         | <b>INICIAL</b>        | <b>16-dic-20</b>      |
| EMISIÓN SUBORDINADA      | 20,00%                | 41,96%                |
| FONDO DE RESERVA         | 63.600.000,00 € 3,53% | 63.600.000,00 € 7,41% |

| <b>PRÉSTAMOS SUBORDINADOS</b> |                |                  |
|-------------------------------|----------------|------------------|
| <b>CONCEPTOS</b>              | <b>INICIAL</b> | <b>16-dic-20</b> |
| PRESTAMO SUBORDINADO          |                |                  |
| Saldo vivo                    | 600.000,00 €   | 305.764,86 €     |
| Tipo de interés               | 1,476%         | 0,107%           |



## F.T.A. SANTANDER HIPOTECARIO 7

### INFORMACIÓN RELATIVA A LOS TRIGGERS

16 de diciembre de 2020

| TRIGGERS FONDO DE RESERVA                                       |                |
|---|----------------|
| 1. Si 1.a) ES MAYOR QUE 2.a) NO SE AMORTIZA EL FONDO DE RESERVA |                |
| 1.a) SALDO DERECHOS EN MOROSIDAD > 90 DÍAS                      | 6.075.882,24 € |
| 2.a) 1 % SALDO DERECHOS DE CRÉDITO ACTUAL                       | 8.579.647,14 € |

El Fondo de Reserva se encuentra en el nivel mínimo requerido, y podrá reducirse en futuras fechas de pago.

|   |                 |
|---|-----------------|
| <b>SALDO VIVO ACUMULADO DE PRESTAMOS FALLIDOS</b> | 75.580.945,56 € |
|---|-----------------|

| TRIGGERS DIFERIMIENTO DE INTERESES CLASE B  |    |
|---|----|
| DIFERIMIENTO DE INTS CLASE B (6º LUGAR) SI SALDO VIVO ACUMULADO DE PRESTAMOS FALLIDOS >360.000.005,21 EUR | NO |

**FONDO DE TITULIZACIÓN DE ACTIVOS  
SANTANDER HIPOTECARIO 7**

Fecha: 16 de diciembre de 2020

**INFORME HISTÓRICO DE MOROSIDAD**

| <b>MOROSIDAD HISTÓRICA</b> |                   |                   |                   |                   |                   |
|----------------------------|-------------------|-------------------|-------------------|-------------------|-------------------|
|                            | <b>05/12/2019</b> | <b>09/03/2020</b> | <b>09/06/2020</b> | <b>09/09/2020</b> | <b>09/12/2020</b> |
| <b>DE 15 A 30 DIAS</b>     | 2,000%            | 1,377%            | 0,586%            | 1,012%            | 0,855%            |
| <b>DE 30 A 60 DIAS</b>     | 0,263%            | 0,477%            | 0,530%            | 0,199%            | 0,227%            |
| <b>DE 60 A 90 DIAS</b>     | 0,227%            | 0,189%            | 0,412%            | 0,182%            | 0,182%            |
| <b>DE 90 A 180 DIAS</b>    | 0,201%            | 0,271%            | 0,351%            | 0,177%            | 0,108%            |
| <b>MÁS DE 180 DIAS</b>     | 0,300%            | 0,350%            | 0,459%            | 0,656%            | 0,600%            |

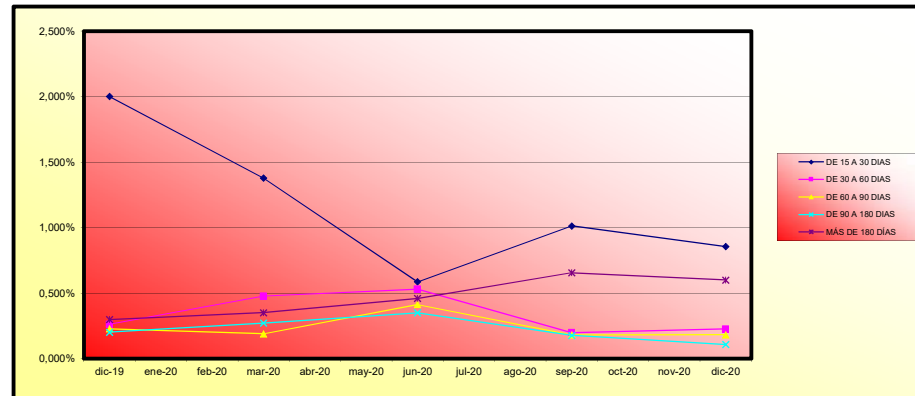

|                           | <b>MORATORIA RD</b> | <b>MORATORIA VOLUNTARIA /<br/>SECTORIAL</b> | <b>MORATORIA TOTAL</b> |
|---------------------------|---------------------|---|------------------------|
| <b>Número préstamos</b>   | 0                   | 438   | 438                    |
| <b>Saldo Vivo</b>         | 0,00 €              | 59.824.006,03 €                             | 59.824.006,03 €        |
| <b>% sobre Saldo Vivo</b> | 0,00%               | 6,97%                                       | 6,97%                  |

**Moratoria Legal:** aquella sujeta a RD 8/2020 y RD 11/2020, en la que se aplican 3 meses de carencia total (Capital e intereses) y se produce una ampliación del vencimiento del contrato del cliente.  
**Moratoria Voluntaria - Sectorial:** aquella en la que existe la posibilidad de establecer un periodo de carencia de capital de 6 o 12 meses con la opción de ampliar o no el vencimiento del contrato del cliente.  
**Fecha corte datos moratoria: 7 de diciembre de 2020**

**FONDO DE TITULIZACIÓN DE ACTIVOS  
SANTANDER HIPOTECARIO 7**

**VALORES DE TASACIÓN SOBRE SALDOS VIVOS**

Fecha: 16 de diciembre de 2020

| <b>ESTADÍSTICO DE VALORES DE TASACIÓN ACTUALES SOBRE SALDOS VIVOS (en miles)</b> |                   |                       |                     |                          |
|--|-------------------|-----------------------|---------------------|--------------------------|
|  | <b>SALDO VIVO</b> | <b>% SALDOS VIVOS</b> | <b>Nº PRÉSTAMOS</b> | <b>% Nº DE PRÉSTAMOS</b> |
| <b>0-9,99</b>  | 480.030,93 €      | 0,05%                 | 53                  | 0,79%                    |
| <b>10-19,99</b>  | 1.110.406,64 €    | 0,13%                 | 49                  | 0,73%                    |
| <b>20-29,99</b>  | 2.568.139,84 €    | 0,29%                 | 74                  | 1,11%                    |
| <b>30-39,99</b>  | 5.614.115,52 €    | 0,64%                 | 111                 | 1,66%                    |
| <b>40-49,99</b>  | 11.211.662,36 €   | 1,28%                 | 156                 | 2,33%                    |
| <b>50-59,99</b>  | 17.181.764,93 €   | 1,96%                 | 209                 | 3,12%                    |
| <b>60-69,99</b>  | 29.131.424,94 €   | 3,32%                 | 296                 | 4,43%                    |
| <b>70-79,99</b>  | 47.917.195,09 €   | 5,45%                 | 423                 | 6,32%                    |
| <b>&gt;80</b>  | 763.312.027,15 €  | 86,89%                | 5.318               | 79,50%                   |

## F.T.A. SANTANDER HIPOTECARIO 7

### DEFINICIONES

16 de diciembre de 2020

**FECHA DE DETERMINACIÓN** Será la fecha en que la Sociedad Gestora, en nombre del Fondo, realizará los cálculos necesarios para distribuir los fondos disponibles existentes a dicha fecha, de acuerdo con el orden de prelación de pagos descrito en el Folleto Informativo.  
Todos los datos de los Activos Titulizados (Saldo Vivo DC's, tablas de morosidad, propiedades transitorias, datos estadísticos, etc.) están referidos a dicha fecha.

**WRITE OFF** Préstamos con cuotas pendientes con antigüedad igual o superior a 12 ó 18 meses (según Folleto Informativo).

**PÉRDIDAS DE LA CARTERA** Aquellos préstamos cuya deuda el Cedente considera que no va a recuperar (neto de recuperaciones).

**PRÉSTAMOS FALLIDOS** Aquellos préstamos cuya deuda el Cedente considera que no va a recuperar, o aquellos préstamos que tienen cuotas pendientes con antigüedad.

**SALDO VIVO ACUMULADO DE PRÉSTAMOS FALLIDOS** Saldo vivo acumulado de los Derechos de Crédito derivados de Préstamos Fallidos, sin tener en cuenta los importes recobrados.

**ADJUDICADOS** Bienes en el activo del Fondo como consecuencia de un proceso judicial o extrajudicial.

**CONTENCIOSO / JUDICIAL** Préstamos sobre los que el Cedente va a iniciar acciones judiciales. Esta cantidad está incluida en el cuadro de morosidad.



FTA SANTANDER HIPOTECARIO 7  
16-dic.-20

| Fecha     | Principal disponible para la amortización | SERIE A       | SERIE B     | SERIE C    | 4,03                 |                  | 12,54                |              | 14,01                |              |
|-----------|---|---------------|-------------|------------|----------------------|------------------|----------------------|--------------|----------------------|--------------|
|           |   |               |             |            | AMORTIZACION SERIE A | VIDA SERIE A     | AMORTIZACION SERIE B | VIDA SERIE B | AMORTIZACION SERIE C | VIDA SERIE C |
| 16-jul-11 | 0,00                                      | 1.440.000.000 | 360.000.000 | 63.600.000 | 0,00                 | 0                | 0,00                 | 0            | 0,00                 | 0            |
| 16-ago-11 | 0,00                                      | 1.440.000.000 | 360.000.000 | 63.600.000 | 0,00                 | 0                | 0,00                 | 0            | 0,00                 | 0            |
| 16-sep-11 | 48.020.039,34                             | 1.440.000.000 | 360.000.000 | 63.600.000 | 48.020.039,34        | -162.259.712.930 | 0,00                 | 0            | 0,00                 | 0            |
| 16-oct-11 | 0,00                                      | 1.391.979.961 | 360.000.000 | 63.600.000 | 0,00                 | 0                | 0,00                 | 0            | 0,00                 | 0            |
| 16-nov-11 | 0,00                                      | 1.391.979.961 | 360.000.000 | 63.600.000 | 0,00                 | 0                | 0,00                 | 0            | 0,00                 | 0            |
| 16-dic-11 | 50.463.266,08                             | 1.391.979.961 | 360.000.000 | 63.600.000 | 50.463.266,08        | -165.923.218.871 | 0,00                 | 0            | 0,00                 | 0            |
| 16-ene-12 | 0,00                                      | 1.341.516.695 | 360.000.000 | 63.600.000 | 0,00                 | 0                | 0,00                 | 0            | 0,00                 | 0            |
| 16-feb-12 | 0,00                                      | 1.341.516.695 | 360.000.000 | 63.600.000 | 0,00                 | 0                | 0,00                 | 0            | 0,00                 | 0            |
| 16-mar-12 | 59.857.703,46                             | 1.341.516.695 | 360.000.000 | 63.600.000 | 59.857.703,46        | -191.365.077.962 | 0,00                 | 0            | 0,00                 | 0            |
| 16-abr-12 | 0,00                                      | 1.281.658.991 | 360.000.000 | 63.600.000 | 0,00                 | 0                | 0,00                 | 0            | 0,00                 | 0            |
| 16-may-12 | 0,00                                      | 1.281.658.991 | 360.000.000 | 63.600.000 | 0,00                 | 0                | 0,00                 | 0            | 0,00                 | 0            |
| 16-jun-12 | 53.488.208,66                             | 1.281.658.991 | 360.000.000 | 63.600.000 | 53.488.208,66        | -166.080.887.869 | 0,00                 | 0            | 0,00                 | 0            |
| 16-jul-12 | 0,00                                      | 1.228.170.782 | 360.000.000 | 63.600.000 | 0,00                 | 0                | 0,00                 | 0            | 0,00                 | 0            |
| 16-ago-12 | 0,00                                      | 1.228.170.782 | 360.000.000 | 63.600.000 | 0,00                 | 0                | 0,00                 | 0            | 0,00                 | 0            |
| 16-sep-12 | 28.077.513,72                             | 1.228.170.782 | 360.000.000 | 63.600.000 | 28.077.513,72        | -84.597.548.838  | 0,00                 | 0            | 0,00                 | 0            |
| 16-oct-12 | 0,00                                      | 1.200.093.269 | 360.000.000 | 63.600.000 | 0,00                 | 0                | 0,00                 | 0            | 0,00                 | 0            |
| 16-nov-12 | 0,00                                      | 1.200.093.269 | 360.000.000 | 63.600.000 | 0,00                 | 0                | 0,00                 | 0            | 0,00                 | 0            |
| 16-dic-12 | 33.065.725,75                             | 1.200.093.269 | 360.000.000 | 63.600.000 | 33.065.725,75        | -96.618.050.642  | 0,00                 | 0            | 0,00                 | 0            |
| 16-ene-13 | 0,00                                      | 1.167.027.543 | 360.000.000 | 63.600.000 | 0,00                 | 0                | 0,00                 | 0            | 0,00                 | 0            |
| 16-feb-13 | 0,00                                      | 1.167.027.543 | 360.000.000 | 63.600.000 | 0,00                 | 0                | 0,00                 | 0            | 0,00                 | 0            |
| 16-mar-13 | 45.181.139,09                             | 1.167.027.543 | 360.000.000 | 63.600.000 | 45.181.139,09        | -127.952.985.903 | 0,00                 | 0            | 0,00                 | 0            |
| 16-abr-13 | 0,00                                      | 1.121.846.404 | 360.000.000 | 63.600.000 | 0,00                 | 0                | 0,00                 | 0            | 0,00                 | 0            |
| 16-may-13 | 0,00                                      | 1.121.846.404 | 360.000.000 | 63.600.000 | 0,00                 | 0                | 0,00                 | 0            | 0,00                 | 0            |
| 16-jun-13 | 34.259.537,25                             | 1.121.846.404 | 360.000.000 | 63.600.000 | 34.259.537,25        | -93.871.132.065  | 0,00                 | 0            | 0,00                 | 0            |
| 16-jul-13 | 0,00                                      | 1.087.586.867 | 360.000.000 | 63.600.000 | 0,00                 | 0                | 0,00                 | 0            | 0,00                 | 0            |
| 16-ago-13 | 0,00                                      | 1.087.586.867 | 360.000.000 | 63.600.000 | 0,00                 | 0                | 0,00                 | 0            | 0,00                 | 0            |
| 16-sep-13 | 27.122.381,29                             | 1.087.586.867 | 360.000.000 | 63.600.000 | 27.122.381,29        | -71.820.065.656  | 0,00                 | 0            | 0,00                 | 0            |
| 16-oct-13 | 0,00                                      | 1.060.464.485 | 360.000.000 | 63.600.000 | 0,00                 | 0                | 0,00                 | 0            | 0,00                 | 0            |
| 16-nov-13 | 0,00                                      | 1.060.464.485 | 360.000.000 | 63.600.000 | 0,00                 | 0                | 0,00                 | 0            | 0,00                 | 0            |
| 16-dic-13 | 22.862.860,98                             | 1.060.464.485 | 360.000.000 | 63.600.000 | 22.862.860,98        | -58.460.335.526  | 0,00                 | 0            | 0,00                 | 0            |
| 16-ene-14 | 0,00                                      | 1.037.601.624 | 360.000.000 | 63.600.000 | 0,00                 | 0                | 0,00                 | 0            | 0,00                 | 0            |
| 16-feb-14 | 0,00                                      | 1.037.601.624 | 360.000.000 | 63.600.000 | 0,00                 | 0                | 0,00                 | 0            | 0,00                 | 0            |
| 16-mar-14 | 25.448.106,31                             | 1.037.601.624 | 360.000.000 | 63.600.000 | 25.448.106,31        | -62.780.478.267  | 0,00                 | 0            | 0,00                 | 0            |
| 16-abr-14 | 0,00                                      | 1.012.153.518 | 360.000.000 | 63.600.000 | 0,00                 | 0                | 0,00                 | 0            | 0,00                 | 0            |
| 16-may-14 | 0,00                                      | 1.012.153.518 | 360.000.000 | 63.600.000 | 0,00                 | 0                | 0,00                 | 0            | 0,00                 | 0            |
| 16-jun-14 | 20.906.368,95                             | 1.012.153.518 | 360.000.000 | 63.600.000 | 20.906.368,95        | -49.652.626.256  | 0,00                 | 0            | 0,00                 | 0            |
| 16-jul-14 | 0,00                                      | 991.247.149   | 360.000.000 | 63.600.000 | 0,00                 | 0                | 0,00                 | 0            | 0,00                 | 0            |
| 16-ago-14 | 0,00                                      | 991.247.149   | 360.000.000 | 63.600.000 | 0,00                 | 0                | 0,00                 | 0            | 0,00                 | 0            |
| 16-sep-14 | 21.401.101,57                             | 991.247.149   | 360.000.000 | 63.600.000 | 21.401.101,57        | -48.858.714.884  | 0,00                 | 0            | 0,00                 | 0            |
| 16-oct-14 | 0,00                                      | 969.846.048   | 360.000.000 | 63.600.000 | 0,00                 | 0                | 0,00                 | 0            | 0,00                 | 0            |
| 16-nov-14 | 0,00                                      | 969.846.048   | 360.000.000 | 63.600.000 | 0,00                 | 0                | 0,00                 | 0            | 0,00                 | 0            |
| 16-dic-14 | 26.796.521,02                             | 969.846.048   | 360.000.000 | 63.600.000 | 26.796.521,02        | -58.737.974.076  | 0,00                 | 0            | 0,00                 | 0            |
| 16-ene-15 | 0,00                                      | 943.049.527   | 360.000.000 | 63.600.000 | 0,00                 | 0                | 0,00                 | 0            | 0,00                 | 0            |
| 16-feb-15 | 0,00                                      | 943.049.527   | 360.000.000 | 63.600.000 | 0,00                 | 0                | 0,00                 | 0            | 0,00                 | 0            |
| 16-mar-15 | 15.762.247,73                             | 943.049.527   | 360.000.000 | 63.600.000 | 15.762.247,73        | -33.132.244.728  | 0,00                 | 0            | 0,00                 | 0            |
| 16-abr-15 | 0,00                                      | 927.287.279   | 360.000.000 | 63.600.000 | 0,00                 | 0                | 0,00                 | 0            | 0,00                 | 0            |
| 16-may-15 | 0,00                                      | 927.287.279   | 360.000.000 | 63.600.000 | 0,00                 | 0                | 0,00                 | 0            | 0,00                 | 0            |
| 16-jun-15 | 17.647.417,50                             | 927.287.279   | 360.000.000 | 63.600.000 | 17.647.417,50        | -35.471.309.175  | 0,00                 | 0            | 0,00                 | 0            |
| 16-jul-15 | 0,00                                      | 909.639.861   | 360.000.000 | 63.600.000 | 0,00                 | 0                | 0,00                 | 0            | 0,00                 | 0            |
| 16-ago-15 | 0,00                                      | 909.639.861   | 360.000.000 | 63.600.000 | 0,00                 | 0                | 0,00                 | 0            | 0,00                 | 0            |
| 16-sep-15 | 15.935.672,86                             | 909.639.861   | 360.000.000 | 63.600.000 | 15.935.672,86        | -30.564.620.545  | 0,00                 | 0            | 0,00                 | 0            |
| 16-oct-15 | 0,00                                      | 893.704.188   | 360.000.000 | 63.600.000 | 0,00                 | 0                | 0,00                 | 0            | 0,00                 | 0            |
| 16-nov-15 | 0,00                                      | 893.704.188   | 360.000.000 | 63.600.000 | 0,00                 | 0                | 0,00                 | 0            | 0,00                 | 0            |
| 16-dic-15 | 21.375.447,60                             | 893.704.188   | 360.000.000 | 63.600.000 | 21.375.447,60        | -39.052.942.765  | 0,00                 | 0            | 0,00                 | 0            |
| 16-ene-16 | 0,00                                      | 872.328.741   | 360.000.000 | 63.600.000 | 0,00                 | 0                | 0,00                 | 0            | 0,00                 | 0            |
| 16-feb-16 | 0,00                                      | 872.328.741   | 360.000.000 | 63.600.000 | 0,00                 | 0                | 0,00                 | 0            | 0,00                 | 0            |

FTA SANTANDER HIPOTECARIO 7

16-dic.-20

| Fecha     | Principal disponible para la amortización | SERIE A     | SERIE B     | SERIE C    | 4,03                 |                 | 12,54                |              | 14,01                |              |
|-----------|---|-------------|-------------|------------|----------------------|-----------------|----------------------|--------------|----------------------|--------------|
|           |   |             |             |            | AMORTIZACION SERIE A | VIDA SERIE A    | AMORTIZACION SERIE B | VIDA SERIE B | AMORTIZACION SERIE C | VIDA SERIE C |
| 16-mar-16 | 18.061.695,03                             | 872.328.741 | 360.000.000 | 63.600.000 | 18.061.695,03        | -31.355.102.572 | 0,00                 | 0            | 0,00                 | 0            |
| 16-abr-16 | 0,00                                      | 854.267.046 | 360.000.000 | 63.600.000 | 0,00                 | 0               | 0,00                 | 0            | 0,00                 | 0            |
| 16-may-16 | 0,00                                      | 854.267.046 | 360.000.000 | 63.600.000 | 0,00                 | 0               | 0,00                 | 0            | 0,00                 | 0            |
| 16-jun-16 | 18.786.455,65                             | 854.267.046 | 360.000.000 | 63.600.000 | 18.786.455,65        | -30.884.933.089 | 0,00                 | 0            | 0,00                 | 0            |
| 16-jul-16 | 0,00                                      | 835.480.590 | 360.000.000 | 63.600.000 | 0,00                 | 0               | 0,00                 | 0            | 0,00                 | 0            |
| 16-ago-16 | 0,00                                      | 835.480.590 | 360.000.000 | 63.600.000 | 0,00                 | 0               | 0,00                 | 0            | 0,00                 | 0            |
| 16-sep-16 | 16.909.053,72                             | 835.480.590 | 360.000.000 | 63.600.000 | 16.909.053,72        | -26.242.851.373 | 0,00                 | 0            | 0,00                 | 0            |
| 16-oct-16 | 0,00                                      | 818.571.536 | 360.000.000 | 63.600.000 | 0,00                 | 0               | 0,00                 | 0            | 0,00                 | 0            |
| 16-nov-16 | 0,00                                      | 818.571.536 | 360.000.000 | 63.600.000 | 0,00                 | 0               | 0,00                 | 0            | 0,00                 | 0            |
| 16-dic-16 | 14.294.622,54                             | 818.571.536 | 360.000.000 | 63.600.000 | 14.294.622,54        | -20.884.443.531 | 0,00                 | 0            | 0,00                 | 0            |
| 16-ene-17 | 0,00                                      | 804.276.914 | 360.000.000 | 63.600.000 | 0,00                 | 0               | 0,00                 | 0            | 0,00                 | 0            |
| 16-feb-17 | 0,00                                      | 804.276.914 | 360.000.000 | 63.600.000 | 0,00                 | 0               | 0,00                 | 0            | 0,00                 | 0            |
| 16-mar-17 | 21.931.547,13                             | 804.276.914 | 360.000.000 | 63.600.000 | 21.931.547,13        | -30.068.151.115 | 0,00                 | 0            | 0,00                 | 0            |
| 16-abr-17 | 0,00                                      | 782.345.367 | 360.000.000 | 63.600.000 | 0,00                 | 0               | 0,00                 | 0            | 0,00                 | 0            |
| 16-may-17 | 0,00                                      | 782.345.367 | 360.000.000 | 63.600.000 | 0,00                 | 0               | 0,00                 | 0            | 0,00                 | 0            |
| 16-jun-17 | 17.706.308,44                             | 782.345.367 | 360.000.000 | 63.600.000 | 17.706.308,44        | -22.646.368.495 | 0,00                 | 0            | 0,00                 | 0            |
| 16-jul-17 | 0,00                                      | 764.639.058 | 360.000.000 | 63.600.000 | 0,00                 | 0               | 0,00                 | 0            | 0,00                 | 0            |
| 16-ago-17 | 0,00                                      | 764.639.058 | 360.000.000 | 63.600.000 | 0,00                 | 0               | 0,00                 | 0            | 0,00                 | 0            |
| 16-sep-17 | 22.850.054,36                             | 764.639.058 | 360.000.000 | 63.600.000 | 22.850.054,36        | -27.123.014.525 | 0,00                 | 0            | 0,00                 | 0            |
| 16-oct-17 | 0,00                                      | 741.789.004 | 360.000.000 | 63.600.000 | 0,00                 | 0               | 0,00                 | 0            | 0,00                 | 0            |
| 16-nov-17 | 0,00                                      | 741.789.004 | 360.000.000 | 63.600.000 | 0,00                 | 0               | 0,00                 | 0            | 0,00                 | 0            |
| 16-dic-17 | 17.528.237,16                             | 741.789.004 | 360.000.000 | 63.600.000 | 17.528.237,16        | -19.210.947.927 | 0,00                 | 0            | 0,00                 | 0            |
| 16-ene-18 | 0,00                                      | 724.260.767 | 360.000.000 | 63.600.000 | 0,00                 | 0               | 0,00                 | 0            | 0,00                 | 0            |
| 16-feb-18 | 0,00                                      | 724.260.767 | 360.000.000 | 63.600.000 | 0,00                 | 0               | 0,00                 | 0            | 0,00                 | 0            |
| 16-mar-18 | 22.684.618,82                             | 724.260.767 | 360.000.000 | 63.600.000 | 22.684.618,82        | -22.820.726.533 | 0,00                 | 0            | 0,00                 | 0            |
| 16-abr-18 | 0,00                                      | 701.576.148 | 360.000.000 | 63.600.000 | 0,00                 | 0               | 0,00                 | 0            | 0,00                 | 0            |
| 16-may-18 | 0,00                                      | 701.576.148 | 360.000.000 | 63.600.000 | 0,00                 | 0               | 0,00                 | 0            | 0,00                 | 0            |
| 16-jun-18 | 19.686.926,42                             | 701.576.148 | 360.000.000 | 63.600.000 | 19.686.926,42        | -17.993.850.748 | 0,00                 | 0            | 0,00                 | 0            |
| 16-jul-18 | 0,00                                      | 681.889.222 | 360.000.000 | 63.600.000 | 0,00                 | 0               | 0,00                 | 0            | 0,00                 | 0            |
| 16-ago-18 | 0,00                                      | 681.889.222 | 360.000.000 | 63.600.000 | 0,00                 | 0               | 0,00                 | 0            | 0,00                 | 0            |
| 16-sep-18 | 17.811.565,46                             | 681.889.222 | 360.000.000 | 63.600.000 | 17.811.565,46        | -14.641.106.808 | 0,00                 | 0            | 0,00                 | 0            |
| 16-oct-18 | 0,00                                      | 664.077.656 | 360.000.000 | 63.600.000 | 0,00                 | 0               | 0,00                 | 0            | 0,00                 | 0            |
| 16-nov-18 | 0,00                                      | 664.077.656 | 360.000.000 | 63.600.000 | 0,00                 | 0               | 0,00                 | 0            | 0,00                 | 0            |
| 16-dic-18 | 17.616.146,89                             | 664.077.656 | 360.000.000 | 63.600.000 | 17.616.146,89        | -12.877.403.377 | 0,00                 | 0            | 0,00                 | 0            |
| 16-ene-19 | 0,00                                      | 646.461.509 | 360.000.000 | 63.600.000 | 0,00                 | 0               | 0,00                 | 0            | 0,00                 | 0            |
| 16-feb-19 | 0,00                                      | 646.461.509 | 360.000.000 | 63.600.000 | 0,00                 | 0               | 0,00                 | 0            | 0,00                 | 0            |
| 16-mar-19 | 19.118.525,33                             | 646.461.509 | 360.000.000 | 63.600.000 | 19.118.525,33        | -12.254.974.737 | 0,00                 | 0            | 0,00                 | 0            |
| 16-abr-19 | 0,00                                      | 627.342.984 | 360.000.000 | 63.600.000 | 0,00                 | 0               | 0,00                 | 0            | 0,00                 | 0            |
| 16-may-19 | 0,00                                      | 627.342.984 | 360.000.000 | 63.600.000 | 0,00                 | 0               | 0,00                 | 0            | 0,00                 | 0            |
| 16-jun-19 | 17.784.540,37                             | 627.342.984 | 360.000.000 | 63.600.000 | 17.784.540,37        | -9.763.712.663  | 0,00                 | 0            | 0,00                 | 0            |
| 16-jul-19 | 0,00                                      | 609.558.444 | 360.000.000 | 63.600.000 | 0,00                 | 0               | 0,00                 | 0            | 0,00                 | 0            |
| 16-ago-19 | 0,00                                      | 609.558.444 | 360.000.000 | 63.600.000 | 0,00                 | 0               | 0,00                 | 0            | 0,00                 | 0            |
| 16-sep-19 | 16.561.320,89                             | 609.558.444 | 360.000.000 | 63.600.000 | 16.561.320,89        | -7.568.523.647  | 0,00                 | 0            | 0,00                 | 0            |
| 16-oct-19 | 0,00                                      | 592.997.123 | 360.000.000 | 63.600.000 | 0,00                 | 0               | 0,00                 | 0            | 0,00                 | 0            |
| 16-nov-19 | 0,00                                      | 592.997.123 | 360.000.000 | 63.600.000 | 0,00                 | 0               | 0,00                 | 0            | 0,00                 | 0            |
| 16-dic-19 | 15.796.954,35                             | 592.997.123 | 360.000.000 | 63.600.000 | 15.796.954,35        | -5.781.685.292  | 0,00                 | 0            | 0,00                 | 0            |
| 16-ene-20 | 0,00                                      | 577.200.168 | 360.000.000 | 63.600.000 | 0,00                 | 0               | 0,00                 | 0            | 0,00                 | 0            |
| 16-feb-20 | 0,00                                      | 577.200.168 | 360.000.000 | 63.600.000 | 0,00                 | 0               | 0,00                 | 0            | 0,00                 | 0            |
| 16-mar-20 | 21.693.104,06                             | 577.200.168 | 360.000.000 | 63.600.000 | 21.693.104,06        | -5.965.603.618  | 0,00                 | 0            | 0,00                 | 0            |
| 16-abr-20 | 0,00                                      | 555.507.064 | 360.000.000 | 63.600.000 | 0,00                 | 0               | 0,00                 | 0            | 0,00                 | 0            |
| 16-may-20 | 0,00                                      | 555.507.064 | 360.000.000 | 63.600.000 | 0,00                 | 0               | 0,00                 | 0            | 0,00                 | 0            |
| 16-jun-20 | 19.475.442,14                             | 555.507.064 | 360.000.000 | 63.600.000 | 19.475.442,14        | -3.564.005.911  | 0,00                 | 0            | 0,00                 | 0            |
| 16-jul-20 | 0,00                                      | 536.031.622 | 360.000.000 | 63.600.000 | 0,00                 | 0               | 0,00                 | 0            | 0,00                 | 0            |
| 16-ago-20 | 0,00                                      | 536.031.622 | 360.000.000 | 63.600.000 | 0,00                 | 0               | 0,00                 | 0            | 0,00                 | 0            |
| 16-sep-20 | 19.172.363,77                             | 536.031.622 | 360.000.000 | 63.600.000 | 19.172.363,77        | -1.744.685.103  | 0,00                 | 0            | 0,00                 | 0            |
| 16-oct-20 | 0,00                                      | 516.859.258 | 360.000.000 | 63.600.000 | 0,00                 | 0               | 0,00                 | 0            | 0,00                 | 0            |
| 16-nov-20 | 0,00                                      | 516.859.258 | 360.000.000 | 63.600.000 | 0,00                 | 0               | 0,00                 | 0            | 0,00                 | 0            |
| 16-dic-20 | 18.894.544,42                             | 516.859.258 | 360.000.000 | 63.600.000 | 18.894.544,42        | 0,00            | 0                    | 0,00         | 0                    | 0            |
| 16-ene-21 | 0,00                                      | 497.964.714 | 360.000.000 | 63.600.000 | 0,00                 | 0               | 0,00                 | 0            | 0,00                 | 0            |
| 16-feb-21 | 0,00                                      | 497.964.714 | 360.000.000 | 63.600.000 | 0,00                 | 0               | 0,00                 | 0            | 0,00                 | 0            |
| 16-mar-21 | 18.589.964,74                             | 497.964.714 | 360.000.000 | 63.600.000 | 18.589.964,74        | 1.673.096.826   | 0,00                 | 0            | 0,00                 | 0            |
| 16-abr-21 | 0,00                                      | 479.374.749 | 360.000.000 | 63.600.000 | 0,00                 | 0               | 0,00                 | 0            | 0,00                 | 0            |
| 16-may-21 | 0,00                                      | 479.374.749 | 360.000.000 | 63.600.000 | 0,00                 | 0               | 0,00                 | 0            | 0,00                 | 0            |
| 16-jun-21 | 18.319.805,84                             | 479.374.749 | 360.000.000 | 63.600.000 | 18.319.805,84        | 3.334.204.664   | 0,00                 | 0            | 0,00                 | 0            |
| 16-jul-21 | 0,00                                      | 461.054.943 | 360.000.000 | 63.600.000 | 0,00                 | 0               | 0,00                 | 0            | 0,00                 | 0            |
| 16-ago-21 | 0,00                                      | 461.054.943 | 360.000.000 | 63.600.000 | 0,00                 | 0               | 0,00                 | 0            | 0,00                 | 0            |
| 16-sep-21 | 18.040.016,73                             | 461.054.943 | 360.000.000 | 63.600.000 | 18.040.016,73        | 4.942.964.584   | 0,00                 | 0            | 0,00                 | 0            |
| 16-oct-21 | 0,00                                      | 443.014.927 | 360.000.000 | 63.600.000 | 0,00                 | 0               | 0,00                 | 0            | 0,00                 | 0            |
| 16-nov-21 | 0,00                                      | 443.014.927 | 360.000.000 | 63.600.000 | 0,00                 | 0               | 0,00                 | 0            | 0,00                 | 0            |
| 16-dic-21 | 17.777.022,25                             | 443.014.927 | 360.000.000 | 63.600.000 | 17.777.022,25        | 6.488.613.122   | 0,00                 | 0            | 0,00                 | 0            |
| 16-ene-22 | 0,00                                      | 425.237.904 | 360.000.000 | 63.600.000 | 0,00                 | 0               | 0,00                 | 0            | 0,00                 | 0            |
| 16-feb-22 | 0,00                                      | 425.237.904 | 360.000.000 | 63.600.000 | 0,00                 | 0               | 0,00                 | 0            | 0,00                 | 0            |
| 16-mar-22 | 17.504.643,19                             | 425.237.904 | 360.000.000 | 63.600.000 | 17.504.643,19        | 7.964.612.653   | 0,00                 | 0            | 0,00                 | 0            |
| 16-abr-22 | 0,00                                      | 407.733.261 | 360.000.000 | 63.600.000 | 0,00                 | 0               | 0,00                 | 0            | 0,00                 | 0            |
| 16-may-22 | 0,00                                      | 407.733.261 | 360.000.000 | 63.600.000 | 0,00                 | 0               | 0,00                 | 0            | 0,00                 | 0            |

FTA SANTANDER HIPOTECARIO 7

16-dic.-20

| Fecha     | Principal disponible para la amortización | SERIE A     | SERIE B     | SERIE C    | 4,03                 |                | 12,54                |              | 14,01                |              |
|-----------|---|-------------|-------------|------------|----------------------|----------------|----------------------|--------------|----------------------|--------------|
|           |   |             |             |            | AMORTIZACION SERIE A | VIDA SERIE A   | AMORTIZACION SERIE B | VIDA SERIE B | AMORTIZACION SERIE C | VIDA SERIE C |
| 16-jun-22 | 17.248.631,49                             | 407.733.261 | 360.000.000 | 63.600.000 | 17.248.631,49        | 9.435.001.427  | 0,00                 | 0            | 0,00                 | 0            |
| 16-jul-22 | 0,00                                      | 390.484.630 | 360.000.000 | 63.600.000 | 0,00                 | 0              | 0,00                 | 0            | 0,00                 | 0            |
| 16-ago-22 | 0,00                                      | 390.484.630 | 360.000.000 | 63.600.000 | 0,00                 | 0              | 0,00                 | 0            | 0,00                 | 0            |
| 16-sep-22 | 16.971.369,25                             | 390.484.630 | 360.000.000 | 63.600.000 | 16.971.369,25        | 10.844.704.951 | 0,00                 | 0            | 0,00                 | 0            |
| 16-oct-22 | 0,00                                      | 373.513.260 | 360.000.000 | 63.600.000 | 0,00                 | 0              | 0,00                 | 0            | 0,00                 | 0            |
| 16-nov-22 | 0,00                                      | 373.513.260 | 360.000.000 | 63.600.000 | 0,00                 | 0              | 0,00                 | 0            | 0,00                 | 0            |
| 16-dic-22 | 16.722.379,23                             | 373.513.260 | 360.000.000 | 63.600.000 | 16.722.379,23        | 12.207.336.837 | 0,00                 | 0            | 0,00                 | 0            |
| 16-ene-23 | 0,00                                      | 356.790.881 | 360.000.000 | 63.600.000 | 0,00                 | 0              | 0,00                 | 0            | 0,00                 | 0            |
| 16-feb-23 | 0,00                                      | 356.790.881 | 360.000.000 | 63.600.000 | 0,00                 | 0              | 0,00                 | 0            | 0,00                 | 0            |
| 16-mar-23 | 16.446.520,68                             | 356.790.881 | 360.000.000 | 63.600.000 | 16.446.520,68        | 13.486.146.957 | 0,00                 | 0            | 0,00                 | 0            |
| 16-abr-23 | 0,00                                      | 340.344.360 | 360.000.000 | 63.600.000 | 0,00                 | 0              | 0,00                 | 0            | 0,00                 | 0            |
| 16-may-23 | 0,00                                      | 340.344.360 | 360.000.000 | 63.600.000 | 0,00                 | 0              | 0,00                 | 0            | 0,00                 | 0            |
| 16-jun-23 | 16.204.476,05                             | 340.344.360 | 360.000.000 | 63.600.000 | 16.204.476,05        | 14.778.483.979 | 0,00                 | 0            | 0,00                 | 0            |
| 16-jul-23 | 0,00                                      | 324.139.882 | 360.000.000 | 63.600.000 | 0,00                 | 0              | 0,00                 | 0            | 0,00                 | 0            |
| 16-ago-23 | 0,00                                      | 324.139.882 | 360.000.000 | 63.600.000 | 0,00                 | 0              | 0,00                 | 0            | 0,00                 | 0            |
| 16-sep-23 | 15.943.148,03                             | 324.139.882 | 360.000.000 | 63.600.000 | 15.943.148,03        | 16.006.920.624 | 0,00                 | 0            | 0,00                 | 0            |
| 16-oct-23 | 0,00                                      | 308.196.734 | 360.000.000 | 63.600.000 | 0,00                 | 0              | 0,00                 | 0            | 0,00                 | 0            |
| 16-nov-23 | 0,00                                      | 308.196.734 | 360.000.000 | 63.600.000 | 0,00                 | 0              | 0,00                 | 0            | 0,00                 | 0            |
| 16-dic-23 | 15.707.744,40                             | 308.196.734 | 360.000.000 | 63.600.000 | 15.707.744,40        | 17.199.980.113 | 0,00                 | 0            | 0,00                 | 0            |
| 16-ene-24 | 0,00                                      | 292.488.990 | 360.000.000 | 63.600.000 | 0,00                 | 0              | 0,00                 | 0            | 0,00                 | 0            |
| 16-feb-24 | 0,00                                      | 292.488.990 | 360.000.000 | 63.600.000 | 0,00                 | 0              | 0,00                 | 0            | 0,00                 | 0            |
| 16-mar-24 | 15.455.471,99                             | 292.488.990 | 360.000.000 | 63.600.000 | 15.455.471,99        | 18.330.189.779 | 0,00                 | 0            | 0,00                 | 0            |
| 16-abr-24 | 0,00                                      | 277.033.518 | 360.000.000 | 63.600.000 | 0,00                 | 0              | 0,00                 | 0            | 0,00                 | 0            |
| 16-may-24 | 0,00                                      | 277.033.518 | 360.000.000 | 63.600.000 | 0,00                 | 0              | 0,00                 | 0            | 0,00                 | 0            |
| 16-jun-24 | 15.226.499,03                             | 277.033.518 | 360.000.000 | 63.600.000 | 15.226.499,03        | 19.459.465.760 | 0,00                 | 0            | 0,00                 | 0            |
| 16-jul-24 | 0,00                                      | 261.807.019 | 360.000.000 | 63.600.000 | 0,00                 | 0              | 0,00                 | 0            | 0,00                 | 0            |
| 16-ago-24 | 0,00                                      | 261.807.019 | 360.000.000 | 63.600.000 | 0,00                 | 0              | 0,00                 | 0            | 0,00                 | 0            |
| 16-sep-24 | 14.968.567,94                             | 261.807.019 | 360.000.000 | 63.600.000 | 14.968.567,94        | 20.506.938.969 | 0,00                 | 0            | 0,00                 | 0            |
| 16-oct-24 | 0,00                                      | 246.838.451 | 360.000.000 | 63.600.000 | 0,00                 | 0              | 0,00                 | 0            | 0,00                 | 0            |
| 16-nov-24 | 0,00                                      | 246.838.451 | 360.000.000 | 63.600.000 | 0,00                 | 0              | 0,00                 | 0            | 0,00                 | 0            |
| 16-dic-24 | 14.746.081,45                             | 246.838.451 | 360.000.000 | 63.600.000 | 14.746.081,45        | 21.544.024.995 | 0,00                 | 0            | 0,00                 | 0            |
| 16-ene-25 | 0,00                                      | 232.092.370 | 360.000.000 | 63.600.000 | 0,00                 | 0              | 0,00                 | 0            | 0,00                 | 0            |
| 16-feb-25 | 0,00                                      | 232.092.370 | 360.000.000 | 63.600.000 | 0,00                 | 0              | 0,00                 | 0            | 0,00                 | 0            |
| 16-mar-25 | 14.494.846,86                             | 232.092.370 | 360.000.000 | 63.600.000 | 14.494.846,86        | 22.481.507.483 | 0,00                 | 0            | 0,00                 | 0            |
| 16-abr-25 | 0,00                                      | 217.597.523 | 360.000.000 | 63.600.000 | 0,00                 | 0              | 0,00                 | 0            | 0,00                 | 0            |
| 16-may-25 | 0,00                                      | 217.597.523 | 360.000.000 | 63.600.000 | 0,00                 | 0              | 0,00                 | 0            | 0,00                 | 0            |
| 16-jun-25 | 14.278.681,02                             | 217.597.523 | 360.000.000 | 63.600.000 | 14.278.681,02        | 23.459.872.912 | 0,00                 | 0            | 0,00                 | 0            |
| 16-jul-25 | 0,00                                      | 203.318.842 | 360.000.000 | 63.600.000 | 0,00                 | 0              | 0,00                 | 0            | 0,00                 | 0            |
| 16-ago-25 | 0,00                                      | 203.318.842 | 360.000.000 | 63.600.000 | 0,00                 | 0              | 0,00                 | 0            | 0,00                 | 0            |
| 16-sep-25 | 14.021.409,83                             | 203.318.842 | 360.000.000 | 63.600.000 | 14.021.409,83        | 24.327.146.048 | 0,00                 | 0            | 0,00                 | 0            |
| 16-oct-25 | 0,00                                      | 189.297.432 | 360.000.000 | 63.600.000 | 0,00                 | 0              | 0,00                 | 0            | 0,00                 | 0            |
| 16-nov-25 | 0,00                                      | 189.297.432 | 360.000.000 | 63.600.000 | 0,00                 | 0              | 0,00                 | 0            | 0,00                 | 0            |
| 16-dic-25 | 13.811.627,13                             | 189.297.432 | 360.000.000 | 63.600.000 | 13.811.627,13        | 25.220.031.143 | 0,00                 | 0            | 0,00                 | 0            |
| 16-ene-26 | 0,00                                      | 175.485.805 | 360.000.000 | 63.600.000 | 0,00                 | 0              | 0,00                 | 0            | 0,00                 | 0            |
| 16-feb-26 | 0,00                                      | 175.485.805 | 360.000.000 | 63.600.000 | 0,00                 | 0              | 0,00                 | 0            | 0,00                 | 0            |
| 16-mar-26 | 13.570.341,70                             | 175.485.805 | 360.000.000 | 63.600.000 | 13.570.341,70        | 26.000.774.696 | 0,00                 | 0            | 0,00                 | 0            |
| 16-abr-26 | 0,00                                      | 161.915.463 | 360.000.000 | 63.600.000 | 0,00                 | 0              | 0,00                 | 0            | 0,00                 | 0            |
| 16-may-26 | 0,00                                      | 161.915.463 | 360.000.000 | 63.600.000 | 0,00                 | 0              | 0,00                 | 0            | 0,00                 | 0            |
| 16-jun-26 | 13.366.610,48                             | 161.915.463 | 360.000.000 | 63.600.000 | 13.366.610,48        | 26.840.153.851 | 0,00                 | 0            | 0,00                 | 0            |
| 16-jul-26 | 0,00                                      | 148.548.853 | 360.000.000 | 63.600.000 | 0,00                 | 0              | 0,00                 | 0            | 0,00                 | 0            |
| 16-ago-26 | 0,00                                      | 148.548.853 | 360.000.000 | 63.600.000 | 0,00                 | 0              | 0,00                 | 0            | 0,00                 | 0            |
| 16-sep-26 | 13.151.696,41                             | 148.548.853 | 360.000.000 | 63.600.000 | 13.151.696,41        | 27.618.562.457 | 0,00                 | 0            | 0,00                 | 0            |
| 16-oct-26 | 0,00                                      | 135.397.156 | 360.000.000 | 63.600.000 | 0,00                 | 0              | 0,00                 | 0            | 0,00                 | 0            |
| 16-nov-26 | 0,00                                      | 135.397.156 | 360.000.000 | 63.600.000 | 0,00                 | 0              | 0,00                 | 0            | 0,00                 | 0            |
| 16-dic-26 | 12.953.502,39                             | 135.397.156 | 360.000.000 | 63.600.000 | 12.953.502,39        | 28.381.123.727 | 0,00                 | 0            | 0,00                 | 0            |
| 16-ene-27 | 0,00                                      | 122.443.654 | 360.000.000 | 63.600.000 | 0,00                 | 0              | 0,00                 | 0            | 0,00                 | 0            |
| 16-feb-27 | 0,00                                      | 122.443.654 | 360.000.000 | 63.600.000 | 0,00                 | 0              | 0,00                 | 0            | 0,00                 | 0            |
| 16-mar-27 | 12.734.415,10                             | 122.443.654 | 360.000.000 | 63.600.000 | 12.734.415,10        | 29.047.200.844 | 0,00                 | 0            | 0,00                 | 0            |
| 16-abr-27 | 0,00                                      | 109.709.239 | 360.000.000 | 63.600.000 | 0,00                 | 0              | 0,00                 | 0            | 0,00                 | 0            |
| 16-may-27 | 0,00                                      | 109.709.239 | 360.000.000 | 63.600.000 | 0,00                 | 0              | 0,00                 | 0            | 0,00                 | 0            |
| 16-jun-27 | 12.541.793,65                             | 109.709.239 | 360.000.000 | 63.600.000 | 12.541.793,65        | 29.761.676.323 | 0,00                 | 0            | 0,00                 | 0            |
| 16-jul-27 | 0,00                                      | 97.167.445  | 360.000.000 | 63.600.000 | 0,00                 | 0              | 0,00                 | 0            | 0,00                 | 0            |
| 16-ago-27 | 0,00                                      | 97.167.445  | 360.000.000 | 63.600.000 | 0,00                 | 0              | 0,00                 | 0            | 0,00                 | 0            |
| 16-sep-27 | 12.326.372,77                             | 97.167.445  | 360.000.000 | 63.600.000 | 12.326.372,77        | 30.384.508.876 | 0,00                 | 0            | 0,00                 | 0            |
| 16-oct-27 | 0,00                                      | 84.841.072  | 360.000.000 | 63.600.000 | 0,00                 | 0              | 0,00                 | 0            | 0,00                 | 0            |
| 16-nov-27 | 0,00                                      | 84.841.072  | 360.000.000 | 63.600.000 | 0,00                 | 0              | 0,00                 | 0            | 0,00                 | 0            |
| 16-dic-27 | 12.139.218,52                             | 84.841.072  | 360.000.000 | 63.600.000 | 12.139.218,52        | 31.027.842.545 | 0,00                 | 0            | 0,00                 | 0            |
| 16-ene-28 | 0,00                                      | 72.701.854  | 360.000.000 | 63.600.000 | 0,00                 | 0              | 0,00                 | 0            | 0,00                 | 0            |
| 16-feb-28 | 0,00                                      | 72.701.854  | 360.000.000 | 63.600.000 | 0,00                 | 0              | 0,00                 | 0            | 0,00                 | 0            |
| 16-mar-28 | 11.915.732,51                             | 72.701.854  | 360.000.000 | 63.600.000 | 11.915.732,51        | 31.540.943.952 | 0,00                 | 0            | 0,00                 | 0            |
| 16-abr-28 | 0,00                                      | 60.786.121  | 360.000.000 | 63.600.000 | 0,00                 | 0              | 0,00                 | 0            | 0,00                 | 0            |
| 16-may-28 | 0,00                                      | 60.786.121  | 360.000.000 | 63.600.000 | 0,00                 | 0              | 0,00                 | 0            | 0,00                 | 0            |
| 16-jun-28 | 11.734.150,03                             | 60.786.121  | 360.000.000 | 63.600.000 | 11.734.150,03        | 32.139.836.941 | 0,00                 | 0            | 0,00                 | 0            |
| 16-jul-28 | 0,00                                      | 49.051.971  | 360.000.000 | 63.600.000 | 0,00                 | 0              | 0,00                 | 0            | 0,00                 | 0            |
| 16-ago-28 | 0,00                                      | 49.051.971  | 360.000.000 | 63.600.000 | 0,00                 | 0              | 0,00                 | 0            | 0,00                 | 0            |
| 16-sep-28 | 11.506.320,65                             | 49.051.971  | 360.000.000 | 63.600.000 | 11.506.320,65        | 32.574.393.771 | 0,00                 | 0            | 0,00                 | 0            |
| 16-oct-28 | 0,00                                      | 37.545.651  | 360.000.000 | 63.600.000 | 0,00                 | 0              | 0,00                 | 0            | 0,00                 | 0            |
| 16-nov-28 | 0,00                                      | 37.545.651  | 360.000.000 | 63.600.000 | 0,00                 | 0              | 0,00                 | 0            | 0,00                 | 0            |



FTA SANTANDER HIPOTECARIO 7  
16-dic.-20

| Fecha     | Principal disponible para la amortización | SERIE A    | SERIE B     | SERIE C    | 4,03                 |                | 12,54                |                 | 14,01                |                 |
|-----------|---|------------|-------------|------------|----------------------|----------------|----------------------|-----------------|----------------------|-----------------|
|           |   |            |             |            | AMORTIZACION SERIE A | VIDA SERIE A   | AMORTIZACION SERIE B | VIDA SERIE B    | AMORTIZACION SERIE C | VIDA SERIE C    |
| 16-dic-28 | 11.330.346,59                             | 37.545.651 | 360.000.000 | 63.600.000 | 11.330.346,59        | 33.107.272.738 | 0,00                 | 0               | 0,00                 | 0               |
| 16-ene-29 | 0,00                                      | 26.215.304 | 360.000.000 | 63.600.000 | 0,00                 | 0              | 0,00                 | 0               | 0,00                 | 0               |
| 16-feb-29 | 0,00                                      | 26.215.304 | 360.000.000 | 63.600.000 | 0,00                 | 0              | 0,00                 | 0               | 0,00                 | 0               |
| 16-mar-29 | 11.113.241,47                             | 26.215.304 | 360.000.000 | 63.600.000 | 11.113.241,47        | 33.473.083.319 | 0,00                 | 0               | 0,00                 | 0               |
| 16-abr-29 | 0,00                                      | 15.102.062 | 360.000.000 | 63.600.000 | 0,00                 | 0              | 0,00                 | 0               | 0,00                 | 0               |
| 16-may-29 | 0,00                                      | 15.102.062 | 360.000.000 | 63.600.000 | 0,00                 | 0              | 0,00                 | 0               | 0,00                 | 0               |
| 16-jun-29 | 10.942.642,74                             | 15.102.062 | 360.000.000 | 63.600.000 | 10.942.642,74        | 33.965.963.052 | 0,00                 | 0               | 0,00                 | 0               |
| 16-jul-29 | 0,00                                      | 4.159.420  | 360.000.000 | 63.600.000 | 0,00                 | 0              | 0,00                 | 0               | 0,00                 | 0               |
| 16-ago-29 | 0,00                                      | 4.159.420  | 360.000.000 | 63.600.000 | 0,00                 | 0              | 0,00                 | 0               | 0,00                 | 0               |
| 16-sep-29 | 10.738.957,24                             | 4.159.420  | 360.000.000 | 63.600.000 | 4.159.419,75         | 13.293.505.512 | 6.579.537,50         | 21.028.201.837  | 0,00                 | 0               |
| 16-oct-29 | 0,00                                      | 0          | 353.420.463 | 63.600.000 | 0,00                 | 0              | 0,00                 | 0               | 0,00                 | 0               |
| 16-nov-29 | 0,00                                      | 0          | 353.420.463 | 63.600.000 | 0,00                 | 0              | 0,00                 | 0               | 0,00                 | 0               |
| 16-dic-29 | 10.573.454,47                             | 0          | 353.420.463 | 63.600.000 | 0,00                 | 0              | 10.573.454,47        | 34.754.944.847  | 0,00                 | 0               |
| 16-ene-30 | 0,00                                      | 0          | 342.847.008 | 63.600.000 | 0,00                 | 0              | 0,00                 | 0               | 0,00                 | 0               |
| 16-feb-30 | 0,00                                      | 0          | 342.847.008 | 63.600.000 | 0,00                 | 0              | 0,00                 | 0               | 0,00                 | 0               |
| 16-mar-30 | 10.369.476,67                             | 0          | 342.847.008 | 63.600.000 | 0,00                 | 0              | 10.369.476,67        | 35.017.722.701  | 0,00                 | 0               |
| 16-abr-30 | 0,00                                      | 0          | 332.477.531 | 63.600.000 | 0,00                 | 0              | 0,00                 | 0               | 0,00                 | 0               |
| 16-may-30 | 0,00                                      | 0          | 332.477.531 | 63.600.000 | 0,00                 | 0              | 0,00                 | 0               | 0,00                 | 0               |
| 16-jun-30 | 10.209.037,51                             | 0          | 332.477.531 | 63.600.000 | 0,00                 | 0              | 10.209.037,51        | 35.415.151.133  | 0,00                 | 0               |
| 16-jul-30 | 0,00                                      | 0          | 322.268.494 | 63.600.000 | 0,00                 | 0              | 0,00                 | 0               | 0,00                 | 0               |
| 16-ago-30 | 0,00                                      | 0          | 322.268.494 | 63.600.000 | 0,00                 | 0              | 0,00                 | 0               | 0,00                 | 0               |
| 16-sep-30 | 9.976.947,01                              | 0          | 322.268.494 | 63.600.000 | 0,00                 | 0              | 9.976.947,01         | 35.527.908.308  | 0,00                 | 0               |
| 16-oct-30 | 0,00                                      | 0          | 312.291.547 | 63.600.000 | 0,00                 | 0              | 0,00                 | 0               | 0,00                 | 0               |
| 16-nov-30 | 0,00                                      | 0          | 312.291.547 | 63.600.000 | 0,00                 | 0              | 0,00                 | 0               | 0,00                 | 0               |
| 16-dic-30 | 9.822.035,50                              | 0          | 312.291.547 | 63.600.000 | 0,00                 | 0              | 9.822.035,50         | 35.870.073.660  | 0,00                 | 0               |
| 16-ene-31 | 0,00                                      | 0          | 302.469.511 | 63.600.000 | 0,00                 | 0              | 0,00                 | 0               | 0,00                 | 0               |
| 16-feb-31 | 0,00                                      | 0          | 302.469.511 | 63.600.000 | 0,00                 | 0              | 0,00                 | 0               | 0,00                 | 0               |
| 16-mar-31 | 9.575.856,89                              | 0          | 302.469.511 | 63.600.000 | 0,00                 | 0              | 9.575.856,89         | 35.832.856.468  | 0,00                 | 0               |
| 16-abr-31 | 0,00                                      | 0          | 292.893.654 | 63.600.000 | 0,00                 | 0              | 0,00                 | 0               | 0,00                 | 0               |
| 16-may-31 | 0,00                                      | 0          | 292.893.654 | 63.600.000 | 0,00                 | 0              | 0,00                 | 0               | 0,00                 | 0               |
| 16-jun-31 | 9.426.681,76                              | 0          | 292.893.654 | 63.600.000 | 0,00                 | 0              | 9.426.681,76         | 36.141.897.877  | 0,00                 | 0               |
| 16-jul-31 | 0,00                                      | 0          | 283.466.973 | 63.600.000 | 0,00                 | 0              | 0,00                 | 0               | 0,00                 | 0               |
| 16-ago-31 | 0,00                                      | 0          | 283.466.973 | 63.600.000 | 0,00                 | 0              | 0,00                 | 0               | 0,00                 | 0               |
| 16-sep-31 | 9.244.244,02                              | 0          | 283.466.973 | 63.600.000 | 0,00                 | 0              | 9.244.244,02         | 36.292.902.005  | 0,00                 | 0               |
| 16-oct-31 | 0,00                                      | 0          | 274.222.729 | 63.600.000 | 0,00                 | 0              | 0,00                 | 0               | 0,00                 | 0               |
| 16-nov-31 | 0,00                                      | 0          | 274.222.729 | 63.600.000 | 0,00                 | 0              | 0,00                 | 0               | 0,00                 | 0               |
| 16-dic-31 | 9.099.622,56                              | 0          | 274.222.729 | 63.600.000 | 0,00                 | 0              | 9.099.622,56         | 36.553.183.829  | 0,00                 | 0               |
| 16-ene-32 | 0,00                                      | 0          | 265.123.106 | 63.600.000 | 0,00                 | 0              | 0,00                 | 0               | 0,00                 | 0               |
| 16-feb-32 | 0,00                                      | 0          | 265.123.106 | 63.600.000 | 0,00                 | 0              | 0,00                 | 0               | 0,00                 | 0               |
| 16-mar-32 | 8.927.930,86                              | 0          | 265.123.106 | 63.600.000 | 0,00                 | 0              | 8.927.930,86         | 36.675.939.968  | 0,00                 | 0               |
| 16-abr-32 | 0,00                                      | 0          | 256.195.175 | 63.600.000 | 0,00                 | 0              | 0,00                 | 0               | 0,00                 | 0               |
| 16-may-32 | 0,00                                      | 0          | 256.195.175 | 63.600.000 | 0,00                 | 0              | 0,00                 | 0               | 0,00                 | 0               |
| 16-jun-32 | 8.787.637,33                              | 0          | 256.195.175 | 63.600.000 | 0,00                 | 0              | 8.787.637,33         | 36.908.076.767  | 0,00                 | 0               |
| 16-jul-32 | 0,00                                      | 0          | 247.407.538 | 63.600.000 | 0,00                 | 0              | 0,00                 | 0               | 0,00                 | 0               |
| 16-ago-32 | 0,00                                      | 0          | 247.407.538 | 63.600.000 | 0,00                 | 0              | 0,00                 | 0               | 0,00                 | 0               |
| 16-sep-32 | 8.581.090,45                              | 0          | 247.407.538 | 63.600.000 | 0,00                 | 0              | 8.581.090,45         | 36.830.040.200  | 0,00                 | 0               |
| 16-oct-32 | 0,00                                      | 0          | 238.826.447 | 63.600.000 | 0,00                 | 0              | 0,00                 | 0               | 0,00                 | 0               |
| 16-nov-32 | 0,00                                      | 0          | 238.826.447 | 63.600.000 | 0,00                 | 0              | 0,00                 | 0               | 0,00                 | 0               |
| 16-dic-32 | 8.445.714,74                              | 0          | 238.826.447 | 63.600.000 | 0,00                 | 0              | 8.445.714,74         | 37.017.567.686  | 0,00                 | 0               |
| 16-ene-33 | 0,00                                      | 0          | 230.380.733 | 63.600.000 | 0,00                 | 0              | 0,00                 | 0               | 0,00                 | 0               |
| 16-feb-33 | 0,00                                      | 0          | 230.380.733 | 63.600.000 | 0,00                 | 0              | 0,00                 | 0               | 0,00                 | 0               |
| 16-mar-33 | 8.243.822,99                              | 0          | 230.380.733 | 63.600.000 | 0,00                 | 0              | 8.243.822,99         | 36.874.620.228  | 0,00                 | 0               |
| 16-abr-33 | 0,00                                      | 0          | 222.136.910 | 63.600.000 | 0,00                 | 0              | 0,00                 | 0               | 0,00                 | 0               |
| 16-may-33 | 0,00                                      | 0          | 222.136.910 | 63.600.000 | 0,00                 | 0              | 0,00                 | 0               | 0,00                 | 0               |
| 16-jun-33 | 8.113.243,71                              | 0          | 222.136.910 | 63.600.000 | 0,00                 | 0              | 8.113.243,71         | 37.036.957.533  | 0,00                 | 0               |
| 16-jul-33 | 0,00                                      | 0          | 214.023.666 | 63.600.000 | 0,00                 | 0              | 0,00                 | 0               | 0,00                 | 0               |
| 16-ago-33 | 0,00                                      | 0          | 214.023.666 | 63.600.000 | 0,00                 | 0              | 0,00                 | 0               | 0,00                 | 0               |
| 16-sep-33 | 7.905.310,47                              | 0          | 214.023.666 | 63.600.000 | 0,00                 | 0              | 7.905.310,47         | 36.815.030.850  | 0,00                 | 0               |
| 16-oct-33 | 0,00                                      | 0          | 206.118.356 | 63.600.000 | 0,00                 | 0              | 0,00                 | 0               | 0,00                 | 0               |
| 16-nov-33 | 0,00                                      | 0          | 206.118.356 | 63.600.000 | 0,00                 | 0              | 0,00                 | 0               | 0,00                 | 0               |
| 16-dic-33 | 7.779.597,93                              | 0          | 206.118.356 | 63.600.000 | 0,00                 | 0              | 7.779.597,93         | 36.937.530.953  | 0,00                 | 0               |
| 16-ene-34 | 0,00                                      | 0          | 198.338.758 | 63.600.000 | 0,00                 | 0              | 0,00                 | 0               | 0,00                 | 0               |
| 16-feb-34 | 0,00                                      | 0          | 198.338.758 | 63.600.000 | 0,00                 | 0              | 0,00                 | 0               | 0,00                 | 0               |
| 16-mar-34 | 7.592.181,33                              | 0          | 198.338.758 | 63.600.000 | 0,00                 | 0              | 7.592.181,33         | 36.730.973.288  | 0,00                 | 0               |
| 16-abr-34 | 0,00                                      | 0          | 190.746.576 | 63.600.000 | 0,00                 | 0              | 0,00                 | 0               | 0,00                 | 0               |
| 16-may-34 | 0,00                                      | 0          | 190.746.576 | 63.600.000 | 0,00                 | 0              | 0,00                 | 0               | 0,00                 | 0               |
| 16-jun-34 | 7.470.930,79                              | 0          | 190.746.576 | 63.600.000 | 0,00                 | 0              | 7.470.930,79         | 36.831.688.808  | 0,00                 | 0               |
| 16-jul-34 | 0,00                                      | 0          | 183.275.646 | 63.600.000 | 0,00                 | 0              | 0,00                 | 0               | 0,00                 | 0               |
| 16-ago-34 | 0,00                                      | 0          | 183.275.646 | 63.600.000 | 0,00                 | 0              | 0,00                 | 0               | 0,00                 | 0               |
| 16-sep-34 | 7.283.664,10                              | 0          | 183.275.646 | 63.600.000 | 0,00                 | 0              | 7.283.664,10         | 36.578.561.109  | 0,00                 | 0               |
| 16-oct-34 | 0,00                                      | 0          | 175.991.981 | 63.600.000 | 0,00                 | 0              | 0,00                 | 0               | 0,00                 | 0               |
| 16-nov-34 | 0,00                                      | 0          | 175.991.981 | 63.600.000 | 0,00                 | 0              | 0,00                 | 0               | 0,00                 | 0               |
| 16-dic-34 | 175.991.981,43                            | 0          | 175.991.981 | 63.600.000 | 0,00                 | 0              | 175.991.981,43       | 899.847.001.041 | 63600000             | 325.186.800.000 |