



## **FTH.:HIPOTEBANSA IX**

**FRANCISCO FORTES CLAVERO**

**ANALISTA**

**SANTANDER DE TITULIZACION, S.G.F.T, S.A.**

**CIUDAD GRUPO SANTANDER**

**28660 BOADILLA DEL MONTE**

**[ffortes@gruposantander.com](mailto:ffortes@gruposantander.com)**

**Tel: 912893290**



DENOMINACION DEL FONDO:

FTH.:HIPOTEBANSA IX

INFORMACIÓN

CORRESPONDIENTE AL:

TRIMESTRE/SEMESTRE:

18/11/2009 - 18/02/2010

AÑO:

2010

Personas que asumen la responsabilidad de esta información y cargos que ocupan:	Firma:
IGNACIO ORTEGA GAVARA - DIRECTOR GENERAL	

### I. DATOS GENERALES SOBRE EL FONDO

Fecha de Constitución del Fondo	10 noviembre 1999	Agencia de pago de Bonos	BANCO SANTANDER	
Fecha de Desembolso BT's	15 noviembre 1999	Negociación Mercado	AIAF	
Fecha Final Amortización	18 agosto 2029	Agencias de calificación	MOODY'S ESPAÑA	
			FITCH RATINGS	
Sociedad Gestora	SANTANDER DE TITULIZACION, S.G.F.T, S.A.	Calificación	Inicial	Actual
Originador Derechos Crédito	BANCO SANTANDER	B.T.H. SERIE A	Aaa/AAA	Aaa/AAA
		B.T.H. SERIE B	A2/A	A2/A+

## II. VALORES EMITIDOS POR EL FONDO: BONOS DE TITULIZACION

SERIES PRELACIÓN CÓDIGO ISIN	Nº BONOS	NOMINAL EN CIRCULACIÓN			
			Inicial	Actual	%Act/In
B.T.H. SERIE A ES0338676002	5.052	Nominal Unitario	100.000,00	13.628,36	
		Nominal Total	505.200.000,00	68.850.474,72	13,63 %
B.T.H. SERIE B ES0338676010	140	Nominal Unitario	100.000,00	49.178,91	
		Nominal Total	14.000.000,00	6.885.047,40	49,18 %

AMORTIZACION E INTERESES BONOS					
Actual			Próximo		
Fecha Amortización Periodo Actual 18 febrero 2010			Fecha Próximo Cupón 18 mayo 2010		
	Amortización de los Bonos	Intereses Brutos Bonos	Tipo de Interés	Importe Bruto Próximo Cupón	Importe Neto Próximo Cupón
B.T.H. SERIE A	740,97 €	36,14 €	0,0000 %	0,00 €	0,00 €
B.T.H. SERIE B	2.673,84 €	193,99 €	0,0000 %	0,00 €	0,00 €
Amortización devengada no pagada	0,00 €				
Amortización Calendario	NO				



### III. ACTIVOS ADQUIRIDOS POR EL FONDO: DERECHOS DE CRÉDITO

DERECHOS DE CRÉDITO	A LA EMISIÓN	SITUACIÓN ACTUAL
Número de Derechos de Crédito	8.501	2.639
Saldo Pendiente de Amortizar Derechos	519.200.103,03	75.735.526,74
Importes Unitarios Derechos Vivos	61.075,18	28.698,57
Tipos de Interés	4,41 %	3,01 %

TASAS DE AMORTIZACIÓN ANTICIPADA	SITUACIÓN ACTUAL
Tasa mensual actual anualizada:	5,53 %
Tasa últimos 12 meses anualizada:	10,63 %
Tasa anualizada desde Constitución del Fondo	10,54 %

MOROSIDAD ACTUAL	Hasta 1 mes	De 1 a 6 meses	Mayor de 6 meses
Deuda Vencida(Principal+Intereses)	286,51	8.360,22	47,21
Deuda Pendiente de vencimiento	0,00	0,00	75.729.756,69
Deuda Total	286,51	8.360,22	75.729.803,90

## FTH.:HIPOTEBANSA IX

### INFORME TRIMESTRAL BONOS DE TITULIZACIÓN

18 febrero 2010

#### BONOS TITULIZACIÓN DE ACTIVOS. PRINCIPAL

Saldo anterior	79.853.240,16 €
Amortizaciones	4.117.718,04 €
Saldo actual	75.735.522,12 €
% sobre saldo inicial	14,59 %
Amortización devengada no pagada	0,00 €

#### DATOS

Fecha de determinación	11/02/2010
Fecha de Pago de Cupón Actual	18/02/2010
Fecha de Pago de Cupón Anterior	18/11/2009
Número de días	92
Tipo de referencia (%)	0,663 %
Próxima Fecha de Pago	18/05/2010

#### BONOS DE TITULIZACIÓN DE ACTIVOS. INTERESES

Intereses pagados Serie A	182.579,28 €
Intereses pagados Serie B	27.158,60 €
Intereses devengados no pagados	0,00 €

#### VIDA RESIDUAL (AÑOS)

	INICIAL	18-feb-2010
B.T.H. SERIE A	7,5	1,64
B.T.H. SERIE B	14,2	1,67

## FTH.:HIPOTEBANSA IX

### INFORME TRIMESTRAL DERECHOS DE CREDITO

18 febrero 2010

DERECHOS DE CRÉDITO. PRINCIPAL	
Saldo anterior	79.853.238,19 €
Amortizaciones	4.117.711,45 €
Saldo actual	75.735.526,74 €
Número de derechos de crédito	2.639
LTV	35,69%

DERECHOS DE CRÉDITO. INTERESES	
Intereses cobrados en el trimestre	719.526,53 €
Intereses devengados en el trimestre	718.874,43 €

DERECHOS DE CRÉDITO EN MOROSIDAD					
	HASTA 30 DÍAS	30 A 60 DÍAS	60 A 90 DÍAS	90 A 180 DÍAS	MAS DE 180 DÍAS
Principal	214,12 €	3.091,05 €	1.127,52 €	1.290,15 €	47,21 €
Intereses	72,39 €	1.220,40 €	873,46 €	757,64 €	0,00 €
Saldo de los derechos de crédito	0,00 €	269.235,49 €	173.723,40 €	76.542,59 €	188.934,18 €
Número de derechos de crédito	0	10	5	1	10
% sobre saldo de los derechos de crédito	0,00 %	0,36 %	0,23 %	0,10 %	0,25%

\* Se excluyen en este informe los vencidos y no pagados con antigüedad entre 1 y 15 días por considerarse morosidad técnica, con un gran porcentaje de recobro.

## FTH.:HIPOTEBANSA IX

### INFORME TRIMESTRAL DERECHOS DE CREDITO

18 febrero 2010

CONTENCIOSOS / JUDICIALES	
Saldo anterior	181.363,41 €
Diferencia	-38.575,60 €
Saldo actual	142.787,81 €
Número derechos de crédito contenciosos	9

ADJUDICADOS	
Saldo anterior	0
Diferencia	0
Saldo actual	0
Número derechos de crédito adjudicados	0

PERDIDAS DE LA CARTERA	
Saldo anterior	24.355,00 €
Diferencia	-1.000,00 €
Saldo actual	23.355,00 €

**FTH.:HIPOTEBANSA IX**

**ESTADO DE ORIGEN Y APLICACIÓN DE FONDOS Y CUENTA DE TESORERÍA**

18 febrero 2010

<b>ORIGEN</b>	<b>4.940.018,45 €</b>
<b>PRINCIPAL COBRADO</b>	
Amortización derechos de crédito	4.113.077,72 €
<b>INTERESES COBRADOS</b>	
Intereses de derechos de crédito	719.526,53 €
Intereses de reinversión	48.054,05 €
<b>CONTENCIOSOS / JUDICIALES</b>	6.088,80 €
<b>INGRESOS/GASTOS DE ADJUDICADOS</b>	-10.141,40 €
<b>FONDO DE RESERVA</b>	63.412,75 €
<b>OTROS</b>	0,00 €

<b>ESTADO CUENTA DE TESORERÍA</b>	<b>2.723.927,11 €</b>
<b>FONDO DE RESERVA</b>	
Saldo anterior	990.180,15 €
Utilizado en el período	51.059,62 €
Saldo actual	939.120,53 €
<b>FONDO DE RESERVA SECUNDARIO</b>	
Saldo anterior	1.797.159,71 €
Utilizado en el período	12.353,13 €
Saldo actual	1.784.806,58 €
<b>RETENCIÓN A CUENTA DEL IRPF</b>	0,00 €
<b>GASTOS EMISION RETENIDOS</b>	0,00 €
<b>OTROS</b>	0,00 €

<b>APLICACIÓN</b>	<b>4.940.018,45 €</b>
GASTOS ORDINARIOS	2.123,71 €
COMISION GESTION	18.960,00 €
PAGO SWAP A	558.853,31 €
COBRO SWAP A	-182.555,45 €
INTERESES B.T.H. SERIE A	182.579,28 €
AMORTIZACION SERIE A	3.743.380,44 €
AMORTIZACION SERIE B	374.337,60 €
PAGO SWAP B	55.885,33 €
COBRO SWAP B	-27.159,17 €
INTERESES B.T.H. SERIE B	27.158,60 €
INTERESES PTO. SUBORDINADO A	24.111,61 €
INTERESES PTO. SUBORDINADO B	0,00 €
AMORTIZACION PSB A GASTOS EMISION	0,00 €
AMORTIZACION PSB A GASTOS CONSTITUCION	0,00 €
AMORTIZACION PSB A FONDO RESERVA	63.412,75 €
AMORT.PTOBUR.B.G.EMISION	0,00 €
AMORT.PTO.SUBORD.B.G.CONSTITUCION	0,00 €
AMORTIZACION PSB B FONDO RESERVA	0,00 €
COMIS.ADMON. BANCO SANTANDER	6.000,00 €
COMISIÓN VARIABLE/INT.EXTR.SERIE F	92.930,44 €



## FTH.:HIPOTEBANSA IX

### MEJORA CREDITICIA Y PRÉSTAMO SUBORDINADO

18 febrero 2010

MEJORA DE CRÉDITO		
CONCEPTOS	INICIAL	18-feb-2010
EMISIÓN SUBORDINADA	2,70 %	9,09 %
FONDO DE RESERVA	6.438.080,00 € (1,24 %)	939.120,53 € (1,24 %)
FONDO DE RESERVA SECUNDARIO	3.115.200,00 € (0,60 %)	1.784.806,58 € (2,36 %)

PRÉSTAMOS SUBORDINADOS		
CONCEPTOS	INICIAL	18-feb-2010
PRESTAMO SUBORDINADO A		
Saldo vivo	10.979.289,12 €	2.725.514,33 €
Tipo de interés	3,760 %	2,36%

**FTH.:HIPOTEBANSA IX**

**INFORMACIÓN RELATIVA A LOS TRIGGERS**

**18 febrero 2010**

**AMORTIZACIÓN BONOS SERIE B**

SI 1) ES MAYOR QUE 2) NO SE AMORTIZA LA SERIE B	
1) DERECHOS EN MOROSIDAD > 90 DÍAS	265.476,77 €
2) 7% SALDO DERECHOS DE CRÉDITO ACTUAL	5.301.486,87 €

**LA SERIE B SE AMORTIZA**

## FTH.:HIPOTEBANSA IX

### DEFINICIONES

18 febrero 2010

**FECHA DE DETERMINACIÓN** Será la fecha en que la Sociedad Gestora, en nombre del Fondo, realizará los cálculos necesarios para distribuir los fondos disponibles existentes a dicha fecha, de acuerdo con el orden de prelación de pagos descrito en el Folleto Informativo.  
Todos los datos de los Activos Titulizados (Saldo Vivo DC's, tablas de morosidad, propiedades transitorias, datos estadísticos, etc.) están referidos a dicha fecha.

**PÉRDIDAS DE LA CARTERA** Aquellos préstamos cuya deuda el Cedente considera que no va a recuperar (neto de recuperaciones).

**ADJUDICADOS** Bienes en el activo del Fondo como consecuencia de un proceso judicial o extrajudicial.

**CONTENCIOSO / JUDICIAL** Préstamos sobre los que el Cedente va a iniciar acciones judiciales. Esta cantidad está incluida en el cuadro de morosidad.



**FONDO DE TITULIZACIÓN HIPOTECARIA  
HIPOTEBANSA IX**

Fecha: 18 de febrero de 2010

**INFORME HISTÓRICO DE MOROSIDAD**

MOROSIDAD HISTÓRICA						
	11/11/2008	11/02/2009	08/05/2009	11/08/2009	11/11/2009	11/02/2010
DE 15 A 30 DIAS	0,093%	0,000%	0,049%	0,043%	0,066%	0,000%
DE 30 A 60 DIAS	0,524%	0,667%	0,755%	0,394%	0,566%	0,355%
DE 60 A 90 DIAS	0,347%	0,304%	0,312%	0,241%	0,156%	0,229%
DE 90 A 180 DIAS	0,133%	0,092%	0,000%	0,192%	0,117%	0,101%
MÁS DE 180 DIAS	0,226%	0,321%	0,214%	0,148%	0,227%	0,189%

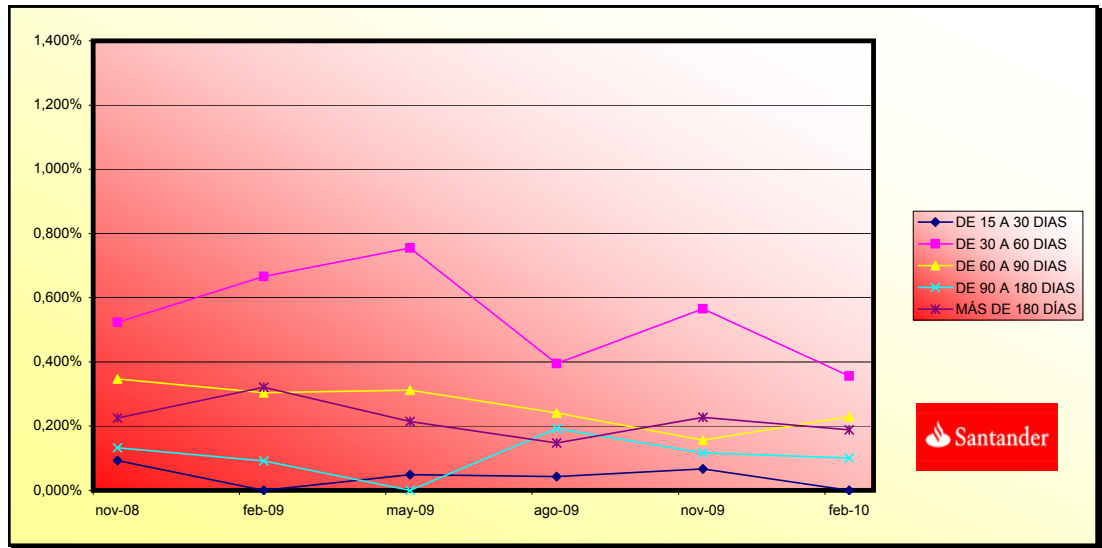



FONDO DE TITULIZACIÓN HIPOTECARIA  
HIPOTEBANSA IX

VALORES DE TASACIÓN SOBRE SALDOS VIVOS

Fecha: 18 de febrero de 2010

ESTADÍSTICO DE VALORES DE TASACIÓN ACTUALES SOBRE SALDOS VIVOS (en miles)				
	SALDO VIVO	% SALDOS VIVOS	Nº PRÉSTAMOS	% Nº DE PRÉSTAMOS
0-9,99	3.254,53 €	4,31%	493	18,69%
10-19,99	9.611,08 €	12,73%	549	20,81%
20-29,99	15.851,61 €	21,00%	635	24,08%
30-39,99	13.569,05 €	17,97%	327	12,40%
40-49,99	18.625,93 €	24,67%	386	14,63%
50-59,99	11.351,37 €	15,04%	195	7,39%
60-69,99	3.129,45 €	4,14%	50	1,89%
70-79,99	40,09 €	0,05%	1	0,03%
>80	40,71 €	0,05%	1	0,03%

**PREPAGOS -HIPOTEBANSA IX**

feb-10

Fecha	Balance Teórico	Balance Real	0,92%	Tasa Prepago Mensual desde Inicio	Tasa Prepago Anualizada desde Inicio	Tasa Prepago Mensual	Tasa Prepago Anualizada
			Vector Prepago	desde Inicio	desde Inicio	10,63%	Mensual
		166,386					
	519.200.103,03		100,00%	100,00%			
1-dic-99	517.273.354,38	514.246.870,90	99,08%	99,41%	0,59%	6,80%	0,59%
1-ene-00	515.339.524,93	508.947.707,56	98,16%	98,76%	0,62%	7,21%	0,66%
1-feb-00	513.398.588,65	505.121.375,69	97,26%	98,39%	0,54%	6,29%	0,38%
1-mar-00	511.450.519,44	499.861.570,26	96,36%	97,73%	0,57%	6,64%	0,66%
1-abr-00	509.495.291,07	495.386.066,03	95,47%	97,23%	0,56%	6,52%	0,52%
1-may-00	507.532.877,23	491.622.218,05	94,59%	96,87%	0,53%	6,17%	0,38%
1-jun-00	505.563.251,53	486.377.194,60	93,71%	96,21%	0,55%	6,42%	0,68%
1-jul-00	503.587.019,11	480.601.509,64	92,85%	95,44%	0,58%	6,77%	0,80%
1-ago-00	501.603.524,03	472.040.539,01	91,99%	94,11%	0,67%	7,78%	1,39%
1-sep-00	499.612.739,62	467.890.954,79	91,14%	93,65%	0,65%	7,57%	0,48%
1-oct-00	497.614.639,07	465.784.380,90	90,30%	93,60%	0,60%	6,96%	0,05%
1-nov-00	495.609.195,50	463.886.447,62	89,46%	93,60%	0,55%	6,40%	0,00%
1-dic-00	493.596.381,92	458.942.813,84	88,64%	92,98%	0,56%	6,50%	0,66%
1-ene-01	491.576.289,36	452.786.506,38	87,82%	92,11%	0,59%	6,80%	0,94%
1-feb-01	489.548.772,95	448.115.962,73	87,01%	91,54%	0,59%	6,83%	0,62%
1-mar-01	487.513.805,42	443.808.204,78	86,21%	91,04%	0,59%	6,80%	0,55%
1-abr-01	485.471.359,39	439.161.069,40	85,41%	90,46%	0,59%	6,83%	0,63%
1-may-01	483.421.407,37	435.254.045,03	84,62%	90,04%	0,58%	6,76%	0,47%
1-jun-01	481.363.921,77	430.496.752,68	83,84%	89,43%	0,59%	6,81%	0,67%
1-jul-01	479.299.514,33	425.433.127,87	83,06%	88,76%	0,59%	6,90%	0,75%
1-ago-01	477.227.520,20	420.990.606,38	82,30%	88,22%	0,60%	6,91%	0,61%
1-sep-01	475.147.911,48	417.508.522,08	81,54%	87,87%	0,59%	6,81%	0,39%
1-oct-01	473.060.660,21	413.061.822,10	80,78%	87,32%	0,59%	6,83%	0,63%
1-nov-01	470.965.738,28	407.641.087,24	80,04%	86,55%	0,60%	6,97%	0,87%
1-dic-01	468.863.117,52	399.032.451,49	79,30%	85,11%	0,64%	7,45%	1,67%
1-ene-02	466.755.584,62	393.079.874,99	78,57%	84,22%	0,66%	7,62%	1,05%
1-feb-02	464.640.306,53	388.452.367,90	77,84%	83,60%	0,66%	7,65%	0,73%
1-mar-02	462.517.254,80	383.757.021,63	77,12%	82,97%	0,66%	7,69%	0,76%
1-abr-02	460.386.400,85	378.391.294,46	76,41%	82,19%	0,67%	7,80%	0,94%
1-may-02	458.247.716,02	372.903.985,70	75,71%	81,38%	0,68%	7,91%	0,99%
1-jun-02	456.101.171,51	368.679.146,19	75,01%	80,83%	0,68%	7,91%	0,67%
1-jul-02	453.948.238,08	362.792.751,73	74,31%	79,92%	0,70%	8,06%	1,13%
1-ago-02	451.787.392,62	358.429.649,87	73,63%	79,34%	0,70%	8,07%	0,73%
1-sep-02	449.618.606,05	354.559.870,07	72,95%	78,86%	0,70%	8,04%	0,60%
1-oct-02	447.441.849,19	349.649.251,63	72,27%	78,14%	0,70%	8,11%	0,91%
1-nov-02	445.257.092,72	344.321.093,71	71,61%	77,33%	0,71%	8,21%	1,04%
1-dic-02	443.064.307,32	339.700.679,52	70,95%	76,67%	0,72%	8,25%	0,85%
1-ene-03	440.869.601,53	334.706.645,45	70,29%	75,92%	0,72%	8,33%	0,98%
1-feb-03	438.666.830,19	329.794.773,46	69,64%	75,18%	0,73%	8,40%	0,97%
1-mar-03	436.455.963,67	324.874.307,75	69,00%	74,43%	0,74%	8,48%	0,99%
1-abr-03	434.236.972,22	320.516.211,10	68,36%	73,81%	0,74%	8,50%	0,84%
1-may-03	432.009.825,97	317.569.271,92	67,73%	73,51%	0,73%	8,42%	0,41%
1-jun-03	429.774.494,96	313.627.463,11	67,10%	72,97%	0,73%	8,42%	0,73%
1-jul-03	427.536.599,86	309.422.926,13	66,48%	72,37%	0,73%	8,44%	0,82%
1-ago-03	425.290.480,50	304.321.001,66	65,87%	71,56%	0,74%	8,54%	1,13%
1-sep-03	423.036.106,64	300.555.032,17	65,26%	71,05%	0,74%	8,53%	0,71%
1-oct-03	420.773.447,96	295.896.500,15	64,66%	70,32%	0,75%	8,60%	1,02%
1-nov-03	418.502.474,01	290.687.097,46	64,06%	69,46%	0,76%	8,71%	1,23%
1-dic-03	416.223.154,24	285.361.598,63	63,47%	68,56%	0,77%	8,83%	1,29%
1-ene-04	413.951.066,45	279.811.122,32	62,88%	67,60%	0,78%	8,97%	1,41%
1-feb-04	411.670.628,74	275.986.596,49	62,30%	67,04%	0,78%	8,98%	0,82%
1-mar-04	409.381.810,42	271.452.769,24	61,73%	66,31%	0,79%	9,05%	1,09%
1-abr-04	407.084.580,69	266.739.668,09	61,16%	65,52%	0,79%	9,13%	1,18%
1-may-04	404.778.908,64	262.942.079,43	60,59%	64,96%	0,80%	9,14%	0,86%
1-jun-04	402.464.763,25	259.180.705,32	60,03%	64,40%	0,80%	9,16%	0,86%
1-jul-04	400.168.155,32	254.983.245,12	59,48%	63,72%	0,80%	9,21%	1,05%
1-ago-04	397.863.107,36	251.029.913,10	58,93%	63,09%	0,80%	9,24%	0,98%
1-sep-04	395.549.588,34	236.803.000,96	58,39%	59,87%	0,88%	10,07%	5,12%
1-oct-04	393.227.567,14	232.513.922,02	57,85%	59,13%	0,89%	10,14%	1,23%
1-nov-04	390.897.012,52	228.535.085,18	57,31%	58,46%	0,89%	10,18%	1,13%
1-dic-04	388.557.893,10	224.469.127,32	56,78%	57,77%	0,90%	10,23%	1,19%
1-ene-05	386.229.077,36	219.728.146,83	56,26%	56,89%	0,91%	10,34%	1,52%
1-feb-05	383.891.703,23	215.699.659,21	55,74%	56,19%	0,91%	10,40%	1,24%
1-mar-05	381.545.739,24	212.092.809,83	55,22%	55,59%	0,91%	10,43%	1,07%
1-abr-05	379.191.153,84	208.830.438,63	54,71%	55,07%	0,91%	10,43%	0,93%
1-may-05	376.827.915,33	204.798.164,12	54,21%	54,35%	0,92%	10,49%	1,32%

1-jun-05	374.455.991,93	201.133.907,28	53,71%	53,71%	0,92%	10,53%	1,17%	13,14%
1-jul-05	372.093.732,46	197.589.105,85	53,21%	53,10%	0,93%	10,57%	1,14%	12,84%
1-ago-05	369.722.791,69	193.677.095,93	52,72%	52,38%	0,93%	10,64%	1,35%	15,06%
1-sep-05	367.343.137,71	191.093.293,07	52,23%	52,02%	0,93%	10,60%	0,69%	8,03%
1-oct-05	364.954.738,50	187.996.446,55	51,75%	51,51%	0,93%	10,61%	0,98%	11,11%
1-nov-05	362.557.561,93	184.767.267,04	51,27%	50,96%	0,93%	10,63%	1,07%	12,09%
1-dic-05	360.151.575,73	181.390.187,59	50,80%	50,36%	0,94%	10,66%	1,17%	13,19%
1-ene-06	357.751.193,80	177.176.099,57	50,33%	49,52%	0,95%	10,77%	1,67%	18,28%
1-feb-06	355.341.990,46	173.903.688,54	49,87%	48,94%	0,95%	10,80%	1,18%	13,29%
1-mar-06	352.923.933,29	171.417.165,63	49,41%	48,57%	0,95%	10,78%	0,75%	8,69%
1-abr-06	350.496.989,77	167.951.708,05	48,95%	47,92%	0,95%	10,83%	1,34%	14,98%
1-may-06	348.061.127,23	165.525.172,35	48,50%	47,56%	0,95%	10,81%	0,76%	8,69%
1-jun-06	345.616.312,90	162.509.511,36	48,05%	47,02%	0,95%	10,83%	1,13%	12,72%
1-jul-06	343.179.028,95	159.533.616,19	47,61%	46,49%	0,95%	10,85%	1,13%	12,79%
1-ago-06	340.732.787,99	156.525.294,14	47,17%	45,94%	0,96%	10,88%	1,18%	13,29%
1-sep-06	338.277.557,10	154.279.251,43	46,73%	45,61%	0,95%	10,85%	0,72%	8,30%
1-oct-06	335.813.303,23	151.986.278,91	46,30%	45,26%	0,95%	10,83%	0,76%	8,79%
1-nov-06	333.339.993,23	149.303.851,68	45,87%	44,79%	0,95%	10,84%	1,04%	11,75%
1-dic-06	330.857.593,81	146.894.399,40	45,45%	44,40%	0,95%	10,83%	0,88%	10,02%
1-ene-07	328.287.628,03	143.739.100,77	45,03%	43,77%	0,96%	10,89%	1,41%	15,69%
1-feb-07	325.908.585,13	140.867.268,86	44,61%	43,22%	0,96%	10,93%	1,25%	14,04%
1-mar-07	323.420.431,74	138.490.249,58	44,20%	42,82%	0,96%	10,92%	0,93%	10,62%
1-abr-07	320.923.134,39	135.937.009,41	43,79%	42,36%	0,96%	10,94%	1,08%	12,22%
1-may-07	318.416.659,47	133.824.933,78	43,39%	42,03%	0,96%	10,91%	0,78%	9,96%
1-jun-07	315.900.973,26	131.563.917,41	42,99%	41,65%	0,96%	10,91%	0,91%	10,35%
1-jul-07	313.408.026,40	129.020.924,28	42,59%	41,17%	0,96%	10,93%	1,15%	12,99%
1-ago-07	310.905.917,96	127.043.989,79	42,20%	40,86%	0,96%	10,91%	0,74%	8,53%
1-sep-07	308.394.614,27	124.980.168,55	41,81%	40,53%	0,96%	10,89%	0,82%	9,45%
1-oct-07	305.874.081,54	123.394.529,83	41,42%	40,34%	0,95%	10,83%	0,46%	5,33%
1-nov-07	303.344.285,86	122.219.000,58	41,04%	40,29%	0,94%	10,74%	0,13%	1,51%
1-dic-07	300.805.193,17	120.456.300,85	40,66%	40,04%	0,94%	10,70%	0,61%	7,08%
1-ene-08	298.275.868,03	117.187.856,81	40,29%	39,29%	0,95%	10,81%	1,89%	20,45%
1-feb-08	295.737.247,61	114.066.188,27	39,91%	38,57%	0,96%	10,91%	1,83%	19,86%
1-mar-08	293.189.297,77	111.208.896,78	39,54%	37,93%	0,96%	10,98%	1,66%	18,17%
1-abr-08	290.631.984,21	109.373.710,80	39,18%	37,63%	0,96%	10,96%	0,78%	9,02%
1-may-08	288.065.272,52	107.907.510,17	38,82%	37,46%	0,96%	10,91%	0,46%	5,40%
1-jun-08	285.489.128,17	105.594.813,43	38,46%	36,99%	0,96%	10,94%	1,26%	14,12%
1-jul-08	282.934.496,93	103.820.495,10	38,10%	36,69%	0,96%	10,92%	0,79%	9,11%
1-ago-08	280.370.477,43	101.897.104,06	37,75%	36,34%	0,96%	10,92%	0,96%	10,88%
1-sep-08	277.797.035,16	100.139.188,58	37,40%	36,05%	0,96%	10,91%	0,81%	9,35%
1-oct-08	275.214.135,49	98.525.922,11	37,06%	35,80%	0,96%	10,88%	0,69%	7,95%
1-nov-08	272.621.743,66	96.740.036,07	36,72%	35,49%	0,95%	10,87%	0,88%	10,05%
1-dic-08	270.019.824,79	95.888.252,88	36,38%	35,51%	0,95%	10,77%	-0,07%	-0,90%
1-ene-09	267.585.826,77	93.784.557,90	36,04%	35,05%	0,95%	10,81%	1,30%	14,58%
1-feb-09	265.142.883,81	91.849.900,86	35,71%	34,64%	0,95%	10,83%	1,16%	13,07%
1-mar-09	262.690.963,03	90.630.074,41	35,38%	34,50%	0,95%	10,78%	0,41%	4,78%
1-abr-09	260.230.031,45	89.228.273,26	35,05%	34,29%	0,94%	10,74%	0,62%	7,14%
1-may-09	257.760.055,94	88.186.354,85	34,73%	34,21%	0,94%	10,68%	0,22%	2,62%
1-jun-09	255.281.003,27	86.644.901,56	34,41%	33,94%	0,94%	10,66%	0,79%	9,12%
1-jul-09	253.029.239,65	85.317.064,28	34,09%	33,72%	0,93%	10,64%	0,66%	7,60%
1-ago-09	250.769.200,79	84.154.066,25	33,77%	33,56%	0,93%	10,59%	0,47%	5,54%
1-sep-09	248.500.856,30	83.107.088,92	33,46%	33,44%	0,92%	10,54%	0,34%	4,04%
1-oct-09	246.224.175,64	81.930.782,92	33,15%	33,27%	0,92%	10,50%	0,50%	5,88%
1-nov-09	243.939.128,17	79.853.238,19	32,85%	32,73%	0,93%	10,57%	1,62%	17,83%
1-dic-09	241.645.683,16	78.698.595,89	32,54%	32,57%	0,92%	10,53%	0,51%	5,96%
1-ene-10	239.363.953,10	76.830.305,46	32,24%	32,10%	0,93%	10,58%	1,44%	16,01%
1-feb-10	237.073.837,68	75.735.526,74	31,95%	31,95%	0,92%	10,54%	0,47%	5,53%

519.200.000,000  
10,00%  
1,00%  
feb-10

VIDA RESIDUAL DESDE

1,64

1,67

FECHA	Principal disponible para la amortización	SERIE A		SERIE B		SERIE A		SERIE B	
		PRINCIPAL	VIDA MEDIA	PRINCIPAL	VIDA MEDIA	PRINCIPAL	VIDA MEDIA	PRINCIPAL	VIDA MEDIA
18-dic-99	0,00	505.200.000,00	14.000.000,00	0,00	0,00	0,00	0,00	0,00	0,00
18-ene-00 1	0,00	505.200.000,00	14.000.000,00	0,00	0,00	0,00	0,00	0,00	0,00
18-feb-00 1	14.078.724,31	505.200.000,00	14.000.000,00	14.078.724,31	-51.429.579.916,64	0,00	0,00	0,00	0,00
18-mar-00 1	0,00	491.121.275,69	14.000.000,00	0,00	0,00	0,00	0,00	0,00	0,00
18-abr-00 1	0,00	491.121.275,69	14.000.000,00	0,00	0,00	0,00	0,00	0,00	0,00
18-may-00 1	13.499.157,64	491.121.275,69	14.000.000,00	13.499.157,64	-48.097.498.669,41	0,00	0,00	0,00	0,00
18-jun-00 1	0,00	477.622.118,05	14.000.000,00	0,00	0,00	0,00	0,00	0,00	0,00
18-jul-00 1	0,00	477.622.118,05	14.000.000,00	0,00	0,00	0,00	0,00	0,00	0,00
18-ago-00 1	19.581.679,04	477.622.118,05	14.000.000,00	19.581.679,04	-67.968.007.932,21	0,00	0,00	0,00	0,00
18-sep-00 1	0,00	458.040.439,01	14.000.000,00	0,00	0,00	0,00	0,00	0,00	0,00
18-oct-00 1	0,00	458.040.439,01	14.000.000,00	0,00	0,00	0,00	0,00	0,00	0,00
18-nov-00 1	8.154.091,39	458.040.439,01	14.000.000,00	8.154.091,39	-27.552.674.806,47	0,00	0,00	0,00	0,00
18-dic-00 1	0,00	449.886.347,62	14.000.000,00	0,00	0,00	0,00	0,00	0,00	0,00
18-ene-01 1	0,00	449.886.347,62	14.000.000,00	0,00	0,00	0,00	0,00	0,00	0,00
18-feb-01 1	15.770.484,90	449.886.347,62	14.000.000,00	15.770.484,90	-51.837.583.855,01	0,00	0,00	0,00	0,00
18-mar-01 1	0,00	434.115.862,73	14.000.000,00	0,00	0,00	0,00	0,00	0,00	0,00
18-abr-01 1	0,00	434.115.862,73	14.000.000,00	0,00	0,00	0,00	0,00	0,00	0,00
18-may-01 1	12.861.917,70	434.115.862,73	14.000.000,00	12.861.917,70	-41.132.412.796,29	0,00	0,00	0,00	0,00
18-jun-01 1	0,00	421.253.945,03	14.000.000,00	0,00	0,00	0,00	0,00	0,00	0,00
18-jul-01 1	0,00	421.253.945,03	14.000.000,00	0,00	0,00	0,00	0,00	0,00	0,00
18-ago-01 1	14.263.438,65	421.253.945,03	14.000.000,00	14.263.438,65	-44.302.240.440,15	0,00	0,00	0,00	0,00
18-sep-01 1	0,00	406.990.506,38	14.000.000,00	0,00	0,00	0,00	0,00	0,00	0,00
18-oct-01 1	0,00	406.990.506,38	14.000.000,00	0,00	0,00	0,00	0,00	0,00	0,00
18-nov-01 1	13.349.519,14	406.990.506,38	14.000.000,00	13.349.519,14	-40.235.450.687,96	0,00	0,00	0,00	0,00
18-dic-01 1	0,00	393.640.987,24	14.000.000,00	0,00	0,00	0,00	0,00	0,00	0,00
18-ene-02 1	0,00	393.640.987,24	14.000.000,00	0,00	0,00	0,00	0,00	0,00	0,00
18-feb-02 1	19.188.719,34	393.640.987,24	14.000.000,00	19.188.719,34	-56.069.437.911,48	0,00	0,00	0,00	0,00
18-mar-02 1	0,00	374.452.267,90	14.000.000,00	0,00	0,00	0,00	0,00	0,00	0,00
18-abr-02 1	0,00	374.452.267,90	14.000.000,00	0,00	0,00	0,00	0,00	0,00	0,00
18-may-02 1	15.548.382,20	374.452.267,90	14.000.000,00	15.548.382,20	-44.048.566.772,60	0,00	0,00	0,00	0,00
18-jun-02 1	0,00	358.903.885,70	14.000.000,00	0,00	0,00	0,00	0,00	0,00	0,00
18-jul-02 1	0,00	358.903.885,70	14.000.000,00	0,00	0,00	0,00	0,00	0,00	0,00
18-ago-02 1	14.474.335,83	358.903.885,70	14.000.000,00	14.474.335,83	-39.674.154.510,03	0,00	0,00	0,00	0,00
18-sep-02 1	0,00	344.429.549,87	14.000.000,00	0,00	0,00	0,00	0,00	0,00	0,00
18-oct-02 1	0,00	344.429.549,87	14.000.000,00	0,00	0,00	0,00	0,00	0,00	0,00
18-nov-02 1	14.108.556,16	344.429.549,87	14.000.000,00	14.108.556,16	-37.373.565.267,84	0,00	0,00	0,00	0,00
18-dic-02 1	0,00	330.320.993,71	14.000.000,00	0,00	0,00	0,00	0,00	0,00	0,00
18-ene-03 1	0,00	330.320.993,71	14.000.000,00	0,00	0,00	0,00	0,00	0,00	0,00
18-feb-03 1	14.526.320,25	330.320.993,71	14.000.000,00	14.526.320,25	-37.143.800.879,25	0,00	0,00	0,00	0,00
18-mar-03 1	0,00	315.794.673,46	14.000.000,00	0,00	0,00	0,00	0,00	0,00	0,00
18-abr-03 1	0,00	315.794.673,46	14.000.000,00	0,00	0,00	0,00	0,00	0,00	0,00
18-may-03 1	12.225.501,54	315.794.673,46	14.000.000,00	12.225.501,54	-30.172.537.800,72	0,00	0,00	0,00	0,00
18-jun-03 1	0,00	303.569.171,92	14.000.000,00	0,00	0,00	0,00	0,00	0,00	0,00
18-jul-03 1	0,00	303.569.171,92	14.000.000,00	0,00	0,00	0,00	0,00	0,00	0,00
18-ago-03 1	13.248.270,26	303.569.171,92	14.000.000,00	13.248.270,26	-31.477.890.137,76	0,00	0,00	0,00	0,00
18-sep-03 1	0,00	290.320.901,66	14.000.000,00	0,00	0,00	0,00	0,00	0,00	0,00
18-oct-03 1	0,00	290.320.901,66	14.000.000,00	0,00	0,00	0,00	0,00	0,00	0,00
18-nov-03 1	13.633.904,20	290.320.901,66	14.000.000,00	13.633.904,20	-31.139.837.192,80	0,00	0,00	0,00	0,00
18-dic-03 1	0,00	276.686.997,46	14.000.000,00	0,00	0,00	0,00	0,00	0,00	0,00
18-ene-04 1	0,00	276.686.997,46	14.000.000,00	0,00	0,00	0,00	0,00	0,00	0,00
18-feb-04 1	14.700.500,97	276.686.997,46	14.000.000,00	14.700.500,97	-32.223.498.126,24	0,00	0,00	0,00	0,00
18-mar-04 1	0,00	261.986.496,49	14.000.000,00	0,00	0,00	0,00	0,00	0,00	0,00
18-abr-04 1	0,00	261.986.496,49	14.000.000,00	0,00	0,00	0,00	0,00	0,00	0,00
18-may-04 1	13.044.517,06	261.986.496,49	14.000.000,00	13.044.517,06	-27.419.574.860,12	0,00	0,00	0,00	0,00
18-jun-04 1	0,00	248.941.979,43	14.000.000,00	0,00	0,00	0,00	0,00	0,00	0,00
18-jul-04 1	0,00	248.941.979,43	14.000.000,00	0,00	0,00	0,00	0,00	0,00	0,00
18-ago-04 1	11.912.166,33	248.941.979,43	14.000.000,00	11.912.166,33	-23.943.454.323,30	0,00	0,00	0,00	0,00
18-sep-04 1	0,00	237.029.813,10	14.000.000,00	0,00	0,00	0,00	0,00	0,00	0,00
18-oct-04 1	0,00	237.029.813,10	14.000.000,00	0,00	0,00	0,00	0,00	0,00	0,00
18-nov-04 1	22.494.827,92	237.029.813,10	14.000.000,00	22.494.827,92	-43.145.079.950,56	0,00	0,00	0,00	0,00
18-dic-04 1	0,00	214.534.985,18	14.000.000,00	0,00	0,00	0,00	0,00	0,00	0,00
18-ene-05 1	0,00	214.534.985,18	14.000.000,00	0,00	0,00	0,00	0,00	0,00	0,00
18-feb-05 1	12.835.425,97	214.534.985,18	14.000.000,00	12.835.425,97	-23.437.487.821,22	0,00	0,00	0,00	0,00
18-mar-05 1	0,00	201.699.559,21	14.000.000,00	0,00	0,00	0,00	0,00	0,00	0,00
18-abr-05 1	0,00	201.699.559,21	14.000.000,00	0,00	0,00	0,00	0,00	0,00	0,00
18-may-05 1	10.901.495,09	201.699.559,21	14.000.000,00	10.901.495,09	-18.935.896.971,33	0,00	0,00	0,00	0,00
18-jun-05 1	0,00	190.798.064,12	14.000.000,00	0,00	0,00	0,00	0,00	0,00	0,00
18-jul-05 1	0,00	190.798.064,12	14.000.000,00	0,00	0,00	0,00	0,00	0,00	0,00
18-ago-05 1	11.121.068,19	190.798.064,12	14.000.000,00	11.121.068,19	-18.294.157.172,55	0,00	0,00	0,00	0,00
18-sep-05 1	0,00	179.676.995,93	14.000.000,00	0,00	0,00	0,00	0,00	0,00	0,00
18-oct-05 1	0,00	179.676.995,93	14.000.000,00	0,00	0,00	0,00	0,00	0,00	0,00



519.200.000,000  
 10,00%  
 1,00%  
 feb-10

VIDA RESIDUAL DESDE

1,64

1,67

		SERIE A				SERIE B			
		Principal	SERIE A	SERIE B	PRINCIPAL	VIDA	PRINCIPAL	VIDA	
18-nov-05	1	8.909.828,89	179.676.995,93	14.000.000,00	8.909.828,89	-13.836.964.266,17	0,00	0,00	0,00
18-dic-05	1	0,00	170.767.167,04	14.000.000,00	0,00	0,00	0,00	0,00	0,00
18-ene-06	1	0,00	170.767.167,04	14.000.000,00	0,00	0,00	0,00	0,00	0,00
18-feb-06	1	10.863.578,50	170.767.167,04	14.000.000,00	10.863.578,50	-15.871.688.188,50	0,00	0,00	0,00
18-mar-06	1	0,00	159.903.588,54	14.000.000,00	0,00	0,00	0,00	0,00	0,00
18-abr-06	1	0,00	159.903.588,54	14.000.000,00	0,00	0,00	0,00	0,00	0,00
18-may-06	1	8.378.516,19	159.903.588,54	14.000.000,00	8.378.516,19	-11.495.324.212,68	0,00	0,00	0,00
18-jun-06	1	0,00	151.525.072,35	14.000.000,00	0,00	0,00	0,00	0,00	0,00
18-jul-06	1	0,00	151.525.072,35	14.000.000,00	0,00	0,00	0,00	0,00	0,00
18-ago-06	1	8.999.878,21	151.525.072,35	14.000.000,00	8.999.878,21	-11.519.844.108,80	0,00	0,00	0,00
18-sep-06	1	0,00	142.525.194,14	14.000.000,00	0,00	0,00	0,00	0,00	0,00
18-oct-06	1	0,00	142.525.194,14	14.000.000,00	0,00	0,00	0,00	0,00	0,00
18-nov-06	1	7.221.442,46	142.525.194,14	14.000.000,00	6.794.510,79	-8.071.878.823,92	426.931,67	-507.194.818,56	0,00
18-dic-06	1	0,00	135.730.683,35	13.573.068,33	0,00	0,00	0,00	0,00	0,00
18-ene-07	1	0,00	135.730.683,35	13.573.068,33	0,00	0,00	0,00	0,00	0,00
18-feb-07	1	8.436.582,82	135.730.683,35	13.573.068,33	7.669.620,75	-8.405.904.337,02	766.962,07	-840.590.433,70	0,00
18-mar-07	1	0,00	128.061.062,60	12.806.106,26	0,00	0,00	0,00	0,00	0,00
18-abr-07	1	0,00	128.061.062,60	12.806.106,26	0,00	0,00	0,00	0,00	0,00
18-may-07	1	7.042.335,08	128.061.062,60	12.806.106,26	6.402.122,80	-6.446.937.659,60	640.212,28	-644.693.765,96	0,00
18-jun-07	1	0,00	121.658.939,80	12.165.893,98	0,00	0,00	0,00	0,00	0,00
18-jul-07	1	0,00	121.658.939,80	12.165.893,98	0,00	0,00	0,00	0,00	0,00
18-ago-07	1	6.780.943,99	121.658.939,80	12.165.893,98	6.164.494,54	-5.640.512.500,77	616.449,45	-564.051.250,08	0,00
18-sep-07	1	0,00	115.494.445,26	11.549.444,53	0,00	0,00	0,00	0,00	0,00
18-oct-07	1	0,00	115.494.445,26	11.549.444,53	0,00	0,00	0,00	0,00	0,00
18-nov-07	1	4.824.989,21	115.494.445,26	11.549.444,53	4.386.353,83	-3.609.969.199,85	438.635,38	-360.996.919,98	0,00
18-dic-07	1	0,00	111.108.091,44	11.110.809,14	0,00	0,00	0,00	0,00	0,00
18-ene-08	1	0,00	111.108.091,44	11.110.809,14	0,00	0,00	0,00	0,00	0,00
18-feb-08	1	8.152.812,31	111.108.091,44	11.110.809,14	7.411.647,55	-5.417.914.362,37	741.164,76	-541.791.436,24	0,00
18-mar-08	1	0,00	103.696.443,88	10.369.644,39	0,00	0,00	0,00	0,00	0,00
18-abr-08	1	0,00	103.696.443,88	10.369.644,39	0,00	0,00	0,00	0,00	0,00
18-may-08	1	6.158.678,10	103.696.443,88	10.369.644,39	5.598.798,27	-3.588.829.692,82	559.879,83	-358.882.969,28	0,00
18-jun-08	1	0,00	98.097.645,61	9.809.764,56	0,00	0,00	0,00	0,00	0,00
18-jul-08	1	0,00	98.097.645,61	9.809.764,56	0,00	0,00	0,00	0,00	0,00
18-ago-08	1	6.010.406,11	98.097.645,61	9.809.764,56	5.464.005,55	-2.999.739.049,45	546.400,56	-299.973.904,94	0,00
18-sep-08	1	0,00	92.633.640,05	9.263.364,01	0,00	0,00	0,00	0,00	0,00
18-oct-08	1	0,00	92.633.640,05	9.263.364,01	0,00	0,00	0,00	0,00	0,00
18-nov-08	1	5.157.067,99	92.633.640,05	9.263.364,01	4.688.243,63	-2.142.527.337,66	468.824,36	-214.252.733,77	0,00
18-dic-08	1	0,00	87.945.396,43	8.794.539,64	0,00	0,00	0,00	0,00	0,00
18-ene-09	1	0,00	87.945.396,43	8.794.539,64	0,00	0,00	0,00	0,00	0,00
18-feb-09	1	4.890.135,21	87.945.396,43	8.794.539,64	4.445.577,46	-1.622.635.774,23	444.557,75	-162.263.577,42	0,00
18-mar-09	1	0,00	83.499.818,96	8.349.981,90	0,00	0,00	0,00	0,00	0,00
18-abr-09	1	0,00	83.499.818,96	8.349.981,90	0,00	0,00	0,00	0,00	0,00
18-may-09	1	3.663.546,01	83.499.818,96	8.349.981,90	3.330.496,37	-919.216.998,87	333.049,64	-91.921.699,89	0,00
18-jun-09	1	0,00	80.169.322,59	8.016.932,26	0,00	0,00	0,00	0,00	0,00
18-jul-09	1	0,00	80.169.322,59	8.016.932,26	0,00	0,00	0,00	0,00	0,00
18-ago-09	1	4.032.288,60	80.169.322,59	8.016.932,26	3.665.716,91	-674.491.911,27	366.571,69	-67.449.191,13	0,00
18-sep-09	1	0,00	76.503.605,68	7.650.360,57	0,00	0,00	0,00	0,00	0,00
18-oct-09	1	0,00	76.503.605,68	7.650.360,57	0,00	0,00	0,00	0,00	0,00
18-nov-09	1	4.300.828,06	76.503.605,68	7.650.360,57	3.909.843,69	-359.705.619,56	390.984,37	-35.970.561,96	0,00
18-dic-09	1	0,00	72.593.761,99	7.259.376,20	0,00	0,00	0,00	0,00	0,00
18-ene-10	1	0,00	72.593.761,99	7.259.376,20	0,00	0,00	0,00	0,00	0,00
18-feb-10	1	4.117.711,45	72.593.761,99	7.259.376,20	3.743.374,05	0,00	374.337,40	0,00	0,00
18-mar-10	1	0,00	68.850.387,95	6.885.038,79	0,00	0,00	0,00	0,00	0,00
18-abr-10	1	0,00	68.850.387,95	6.885.038,79	0,00	0,00	0,00	0,00	0,00
18-may-10	1	4.229.112,23	68.850.387,95	6.885.038,79	3.844.647,48	342.173.626,04	384.464,75	34.217.362,60	0,00
18-jun-10	1	0,00	65.005.740,46	6.500.574,05	0,00	0,00	0,00	0,00	0,00
18-jul-10	1	0,00	65.005.740,46	6.500.574,05	0,00	0,00	0,00	0,00	0,00
18-ago-10	1	4.067.325,02	65.005.740,46	6.500.574,05	3.697.568,20	669.259.844,08	369.756,82	66.925.984,41	0,00
18-sep-10	1	0,00	61.308.172,26	6.130.817,23	0,00	0,00	0,00	0,00	0,00
18-oct-10	1	0,00	61.308.172,26	6.130.817,23	0,00	0,00	0,00	0,00	0,00
18-nov-10	1	3.915.761,29	61.308.172,26	6.130.817,23	3.559.782,99	971.820.755,65	355.978,30	97.182.075,57	0,00
18-dic-10	1	0,00	57.748.389,27	5.774.838,93	0,00	0,00	0,00	0,00	0,00
18-ene-11	1	0,00	57.748.389,27	5.774.838,93	0,00	0,00	0,00	0,00	0,00
18-feb-11	1	3.707.091,48	57.748.389,27	5.774.838,93	3.124.252,55	1.140.352.179,94	582.838,93	212.736.208,53	0,00
18-mar-11	1	0,00	54.624.136,73	5.192.000,00	0,00	0,00	0,00	0,00	0,00
18-abr-11	1	0,00	54.624.136,73	5.192.000,00	0,00	0,00	0,00	0,00	0,00
18-may-11	1	3.539.942,49	54.624.136,73	5.192.000,00	3.539.942,49	1.607.133.891,67	0,00	0,00	0,00
18-jun-11	1	0,00	51.084.194,23	5.192.000,00	0,00	0,00	0,00	0,00	0,00
18-jul-11	1	0,00	51.084.194,23	5.192.000,00	0,00	0,00	0,00	0,00	0,00
18-ago-11	1	3.300.827,67	51.084.194,23	5.192.000,00	3.300.827,67	1.802.251.905,68	0,00	0,00	0,00
18-sep-11	1	0,00	47.783.366,57	5.192.000,00	0,00	0,00	0,00	0,00	0,00
18-oct-11	1	0,00	47.783.366,57	5.192.000,00	0,00	0,00	0,00	0,00	0,00
18-nov-11	1	3.127.000,48	47.783.366,57	5.192.000,00	3.127.000,48	1.995.026.308,03	0,00	0,00	0,00
18-dic-11	1	0,00	44.656.366,09	5.192.000,00	0,00	0,00	0,00	0,00	0,00
18-ene-12	1	0,00	44.656.366,09	5.192.000,00	0,00	0,00	0,00	0,00	0,00
18-feb-12	1	49.848.466,09	44.656.366,09	5.192.000,00	44.656.366,09	32.599.147.242,44	5.192.000,00	3.790.160.000,00	0,00