



## **F.T.A.: FTPYME SANTANDER 1**

**DESIREE PEREZ MONTORO**

**ANALISTA**

**SANTANDER DE TITULIZACION, S.G.F.T, S.A.**

**CIUDAD GRUPO SANTANDER**

**28660 BOADILLA DEL MONTE**

**[desperez@gruposantander.com](mailto:desperez@gruposantander.com)**

**Tel: 912893278**



DENOMINACION DEL FONDO:

F.T.A.: FTPYME SANTANDER 1

INFORMACIÓN

CORRESPONDIENTE AL:

TRIMESTRE/SEMESTRE:

15/02/2010 - 17/05/2010

AÑO:

2010

Personas que asumen la responsabilidad de esta información y cargos que ocupan:	Firma:
IGNACIO ORTEGA GAVARA - DIRECTOR GENERAL	

### I. DATOS GENERALES SOBRE EL FONDO

Fecha de Constitución del Fondo	24 septiembre 2003	Agencia de pago de Bonos	BANCO SANTANDER	
Fecha de Desembolso BT's	26 septiembre 2003	Negociación Mercado	AIAF	
Fecha Final Amortización	15 noviembre 2034	Agencias de calificación	MOODY'S ESPAÑA	
			FITCH RATINGS	
Sociedad Gestora	SANTANDER DE TITULIZACION, S.G.F.T, S.A.	Calificación	Inicial	Actual
Originador Derechos Crédito	BANCO SANTANDER	BONOS SERIE A	Aaa/AAA	-/-
		BONOS SERIE B1(G)	Aaa/AAA	Aaa/AAA
		BONOS SERIE B2	Aa2/AA	Aa1/AA+
		BONOS SERIE C	A2/A	Aa3/A+
		BONOS SERIE D	Baa1/BBB	Ba3/BBB

## II. VALORES EMITIDOS POR EL FONDO: BONOS DE TITULIZACION

SERIES PRELACIÓN CÓDIGO ISIN	Nº BONOS	NOMINAL EN CIRCULACIÓN			
			Inicial	Actual	%Act/In
BONOS SERIE A ES0339773006	10.143	Nominal Unitario	100.000,00	0,00	
		Nominal Total	1.014.300.000,00	0,00	0,00 %
BONOS SERIE B1(G) ES0339773014	5.371	Nominal Unitario	100.000,00	57.329,36	
		Nominal Total	537.100.000,00	307.915.992,56	57,33 %
BONOS SERIE B2 ES0339773022	1.343	Nominal Unitario	100.000,00	57.329,36	
		Nominal Total	134.300.000,00	76.993.330,48	57,33 %
BONOS SERIE C ES0339773030	270	Nominal Unitario	100.000,00	100.000,00	
		Nominal Total	27.000.000,00	27.000.000,00	100,00 %
BONOS SERIE D ES0339773048	873	Nominal Unitario	100.000,00	100.000,00	
		Nominal Total	87.300.000,00	87.300.000,00	100,00 %

AMORTIZACION E INTERESES BONOS					
Actual			Próximo		
Fecha Amortización Periodo Actual 17 mayo 2010			Fecha Próximo Cupón 16 agosto 2010		
	Amortización de los Bonos	Intereses Brutos Bonos	Tipo de Interés	Importe Bruto Próximo Cupón	Importe Neto Próximo Cupón
BONOS SERIE A	0,00 €	0,00 €	0,0000 %	0,00 €	0,00 €
BONOS SERIE B1(G)	5.191,55 €	104,62 €	0,6830 %	98,98 €	80,17 €
BONOS SERIE B2	5.191,55 €	167,84 €	1,0830 %	156,94 €	127,12 €
BONOS SERIE C	0,00 €	394,84 €	1,5830 %	400,15 €	324,12 €
BONOS SERIE D	0,00 €	622,34 €	2,4830 %	627,65 €	508,40 €
Amortización devengada no pagada	0,00 €				
Amortización Calendario	NO				



### III. ACTIVOS ADQUIRIDOS POR EL FONDO: DERECHOS DE CRÉDITO

DERECHOS DE CRÉDITO	A LA EMISIÓN	SITUACIÓN ACTUAL
Número de Derechos de Crédito	20.742	10.868
Saldo Pendiente de Amortizar Derechos	1.800.000.001,01	499.209.347,82
Importes Unitarios Derechos Vivos	86.780,45	45.933,87
Tipos de Interés	3,90 %	2,56 %

TASAS DE AMORTIZACIÓN ANTICIPADA	SITUACIÓN ACTUAL
Tasa mensual actual anualizada:	4,21 %
Tasa últimos 12 meses anualizada:	8,49 %
Tasa anualizada desde Constitución del Fondo	10,09 %

MOROSIDAD ACTUAL	Hasta 1 mes	De 1 a 6 meses	Mayor de 6 meses
Deuda Vencida(Principal+Intereses)	99.465,49	260.178,46	1.926,70
Deuda Pendiente de vencimiento	0,00	0,00	498.892.669,56
Deuda Total	99.465,49	260.178,46	498.894.596,26

**F.T.A.: FTPYME SANTANDER 1**

**INFORME TRIMESTRAL BONOS DE TITULIZACIÓN**

17 mayo 2010

<b>BONOS TITULIZACIÓN DE ACTIVOS. PRINCIPAL</b>	
Saldo anterior	534.065.389,74 €
Amortizaciones	34.856.066,70 €
Saldo actual	499.209.323,04 €
% sobre saldo inicial	27,73 %
Amortización devengada no pagada	0,00 €

<b>DATOS</b>	
Fecha de determinación	10/05/2010
Fecha de Pago de Cupón Actual	17/05/2010
Fecha de Pago de Cupón Anterior	15/02/2010
Número de días	91
Tipo de referencia (%)	0,683 %
Próxima Fecha de Pago	16/08/2010

<b>BONOS DE TITULIZACIÓN DE ACTIVOS. INTERESES</b>	
Intereses pagados Serie A	0,00 €
Intereses pagados Serie B1(G)	561.914,02 €
Intereses pagados Serie B2	225.409,12 €
Intereses pagados Serie C	106.606,80 €
Intereses pagados Serie D	543.302,82 €
Intereses devengados no pagados	0,00 €

<b>VIDA RESIDUAL (AÑOS)</b>		
	<b>INICIAL</b>	<b>17-may-2010</b>
BONOS SERIE A	3,33	0,00
BONOS SERIE B1(G)	7,56	1,78
BONOS SERIE B2	7,56	1,78
BONOS SERIE C	10,76	3,25
BONOS SERIE D	10,76	3,25

## F.T.A.: FTPYME SANTANDER 1

### INFORME TRIMESTRAL DERECHOS DE CREDITO

17 mayo 2010

DERECHOS DE CRÉDITO. PRINCIPAL		HIPOTECARIOS
Saldo anterior	534.065.383,65 €	523.665.745,00 €
Amortizaciones	34.856.035,83 €	31.948.019,56 €
Saldo actual	499.209.347,82 €	491.717.725,44 €
Número de derechos de crédito	10.868	10.692
LTV		31,36%

DERECHOS DE CRÉDITO. INTERESES	
Intereses cobrados en el trimestre	3.823.644,50 €
Intereses devengados en el trimestre	3.602.410,83 €

DERECHOS DE CRÉDITO EN MOROSIDAD					
	HASTA 30 DÍAS	30 A 60 DÍAS	60 A 90 DÍAS	90 A 180 DÍAS	MAS 180 DIAS
Principal	86.218,99 €	132.985,45 €	65.958,39 €	29.723,89 €	1.791,54 €
Intereses	13.246,50 €	22.391,49 €	6.455,16 €	2.664,08 €	135,16 €
Saldo de los derechos de crédito	5.000.879,43 €	6.879.240,48 €	3.467.522,16 €	1.156.267,11 €	1.570.784,54 €
Número de derechos de crédito	92	126	61	30	298
% sobre saldo de los derechos de crédito	1,00 %	1,38 %	0,69 %	0,23 %	0,31 %

\* Se excluyen en este informe los vencidos y no pagados con antigüedad entre 1 y 15 días por considerarse morosidad técnica, con un gran porcentaje de recobro.

PRÉSTAMOS EN WRITE OFF	
Write Off acumulado Fecha Pago anterior	2.215.368,56 €
Write Off trimestre	-647,81 €
Write Off acumulados actuales	2.214.720,75 €

**F.T.A.: FTPYME SANTANDER 1**

**INFORME TRIMESTRAL DERECHOS DE CREDITO**

**17 mayo 2010**

<b>CONTENCIOSOS / JUDICIALES</b>	
Saldo anterior	1.842.290,47 €
Diferencia	-280.111,33 €
Saldo actual	1.562.179,14 €
Número derechos de crédito contenciosos	296

<b>ADJUDICADOS</b>	
Saldo anterior	998.696,22 €
Diferencia	310.034,85 €
Saldo actual	1.308.731,07 €
Número derechos de crédito adjudicados	14

<b>PERDIDAS DE LA CARTERA</b>	
Saldo anterior	2.474.540,91 €
Diferencia	32.081,20 €
Saldo actual	2.506.622,11 €

**F.T.A.: FTPYME SANTANDER 1**

**ESTADO DE ORIGEN Y APLICACIÓN DE FONDOS Y CUENTA DE TESORERÍA**

17 mayo 2010

<b>ORIGEN</b>	<b>56.590.650,64 €</b>
<b>PRINCIPAL COBRADO</b>	
Amortización derechos de crédito	34.023.555,22 €
<b>INTERESES COBRADOS</b>	
Intereses de derechos de crédito	3.823.644,50 €
Intereses de reinversión	67.036,85 €
<b>CONTENCIOSOS / JUDICIALES</b>	543.811,58 €
<b>INGRESOS/GASTOS DE ADJUDICADOS</b>	6.465,83 €
<b>FONDO DE RESERVA</b>	18.000.000,00 €
<b>OTROS</b>	126.136,66 €

<b>ESTADO CUENTA DE TESORERÍA</b>	<b>18.000.000,00 €</b>
<b>FONDO DE RESERVA</b>	
Saldo anterior	18.000.000,00 €
Utilizado en el período	0,00 €
Saldo actual	18.000.000,00 €
<b>RETENCIÓN A CUENTA DEL IRPF</b>	0,00 €
<b>GASTOS EMISIÓN RETENIDOS</b>	0,00 €
<b>OTROS</b>	0,00 €

<b>APLICACIÓN</b>	<b>56.590.650,64 €</b>
GASTOS ORDINARIOS	604,16 €
COMISION DE GESTION	33.287,64 €
PAGO SWPA	3.809.876,75 €
COBRO SWAP	-2.314.707,61 €
INTERESES BONOS SERIE A	0,00 €
INTERESES BONOS SERIE B1 (G)	561.914,02 €
INTERESES BONOS SERIE B2	225.409,12 €
INTERESES BONOS SERIE C	106.606,80 €
INTERESES BONOS SERIE D	543.302,82 €
FONDO DE RESERVA	18.000.000,00 €
AMORTIZACION BONOS SERIE A	0,00 €
AMORTIZACION BONOS SERIE B1 (G)	27.883.815,05 €
AMORTIZACION BONOS SERIE B2	6.972.251,65 €
AMORTIZACION BONOS SERIE C	0,00 €
AMORTIZACION BONOS SERIE D	0,00 €
INTERESES PTO.SUBORDINADO	64.250,10 €
AMORTIZACIÓN PRÉSTAMO SUBORDINADO	0,00 €
COMISION FIJA DE ADMON	6.000,00 €
COMISIÓN VARIABLE	698.040,14 €



**F.T.A.: FTPYME SANTANDER 1**

**MEJORA CREDITICIA Y PRÉSTAMO SUBORDINADO**

**17 mayo 2010**

<b>MEJORA DE CRÉDITO</b>		
<b>CONCEPTOS</b>	<b>INICIAL</b>	<b>17-may-2010</b>
EMISIÓN SUBORDINADA	43,65 %	100,00 %
FONDO DE RESERVA	27.000.000,00 € (1,50 %)	18.000.000,00 € (3,61 %)

<b>PRÉSTAMOS SUBORDINADOS</b>		
<b>CONCEPTOS</b>	<b>INICIAL</b>	<b>17-may-2010</b>
PRESTAMO SUBORDINADO		
Saldo vivo	28.189.600,00 €	18.001.149,17 €
Tipo de interés	2,880 %	1,433 %

**F.T.A.: FTPYME SANTANDER 1**

**INFORMACIÓN RELATIVA A LOS TRIGGERS**

**17 mayo 2010**

<b>TRIGGERS FONDO DE RESERVA</b>	
1. Si 1.a) ES MAYOR QUE 1.b) NO SE AMORTIZA EL FONDO DE RESERVA:	
1.a) MOROSIDAD DE LAS DC'S SUPERIOR A 90 DÍAS	2.727.051,65 €
1.b) 1% SALDO VIVO DERECHOS DE CRÉDITO	4.992.093,48 €
2. Si 2.a) ES MAYOR QUE 2.b) NO SE AMORTIZA EL FONDO DE RESERVA:	
2.a) SALDO DE WRITE OFF	2.214.720,75 €
2.b) 0,5% SALDO VIVO DERECHOS DE CRÉDITO	2.496.046,74 €

**NO SE HAN ALCANZADO LOS NIVELES DEL TRIGGER. NO OBSTANTE EL FONDO DE RESERVA HA ALCANZADO EL MÍNIMO, PERMANECIENDO EN 18.000.000,00 EUROS,**

<b>TRIGGERS BONOS</b>	
1. Si 1.a)+1.b) ES MAYOR QUE 1.c) O 1.d) SE ALTERA EL ORDEN DE PRELACIÓN DE PAGOS:	
1.a) MOROSIDAD ACTUAL DE LOS DC'S SUPERIOR A 90 DÍAS	2.727.051,65 €
1.b) MOROSIDAD ANTERIOR DE LOS DC'S SUPERIOR A 90 DÍAS	2.541.168,20 €
1.c) 13% SALDO INICIAL DERECHOS DE CRÉDITO	234.000.000,13 €
1.d) 8% SALDO INICIAL DERECHOS DE CRÉDITO	144.000.000,08 €

**NO SE HAN ALCANZADO LOS NIVELES, CON LO CUAL EL ORDEN DE PRELACIÓN DE PAGOS NO VARÍA.**

## F.T.A.: FTPYME SANTANDER 1

### DEFINICIONES

17 mayo 2010

**FECHA DE DETERMINACIÓN** Será la fecha en que la Sociedad Gestora, en nombre del Fondo, realizará los cálculos necesarios para distribuir los fondos disponibles existentes a dicha fecha, de acuerdo con el orden de prelación de pagos descrito en el Folleto Informativo. Todos los datos de los Activos Titulizados (Saldo Vivo DC's, tablas de morosidad, propiedades transitorias, datos estadísticos, etc.) están referidos a dicha fecha.

**WRITE OFF** Préstamos con cuotas pendientes con antigüedad igual o superior a 12 ó 18 meses (según Folleto Informativo).

**PÉRDIDAS DE LA CARTERA** Aquellos préstamos cuya deuda el Cedente considera que no va a recuperar (neto de recuperaciones).

**ADJUDICADOS** Bienes en el activo del Fondo como consecuencia de un proceso judicial o extrajudicial.

**CONTENCIOSO / JUDICIAL** Préstamos sobre los que el Cedente va a iniciar acciones judiciales. Esta cantidad está incluida en el cuadro de morosidad.

**FONDO DE TITULIZACIÓN DE ACTIVOS  
FTPyme SANTANDER 1**

**INFORME HISTÓRICO DE MOROSIDAD  
17 DE MAYO DE 2010**

Fecha	feb-09	may-09	ago-09	nov-09	feb-10	may-10
15-30 días	1,146%	1,230%	1,056%	0,969%	1,012%	1,002%
30-60 días	1,676%	1,702%	1,467%	1,513%	1,310%	1,378%
60-90 días	0,834%	0,644%	0,384%	0,538%	0,565%	0,695%
90-180 días	0,316%	0,269%	0,265%	0,224%	0,122%	0,232%
> 180 días	0,349%	0,383%	0,385%	0,331%	0,354%	0,315%

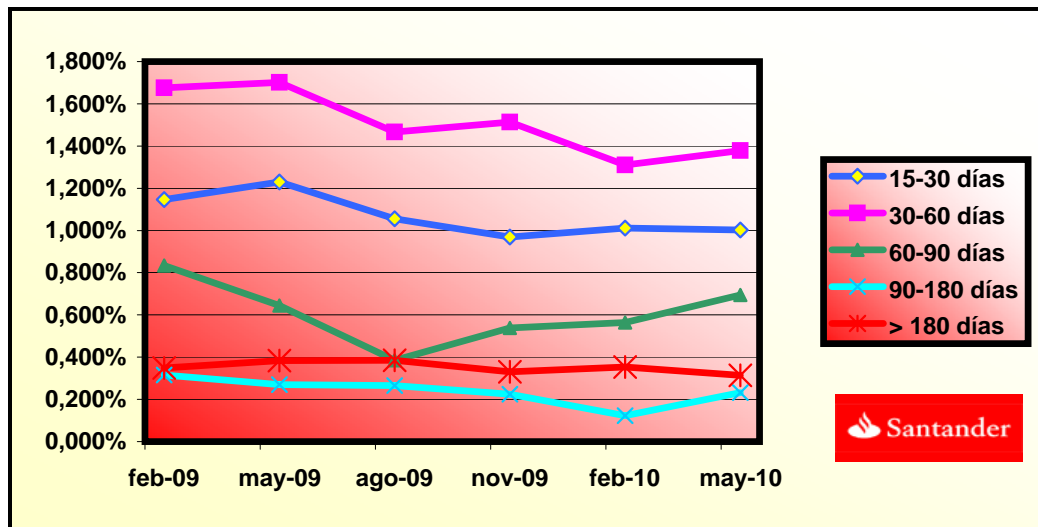

**FONDO DE TITULIZACIÓN DE ACTIVOS  
FTPyme SANTANDER 1**

**CONCENTRACIÓN POR DEUDOR**

<b>DEUDOR</b>	<b>SALDO VIVO</b>	<b>% SALDO VIVO</b>
DEUDOR 1	4.307.802,64	20,75%
DEUDOR 2	2.542.693,32	12,25%
DEUDOR 3	1.206.270,53	5,81%
DEUDOR 4	950.723,60	4,58%
DEUDOR 5	909.091,36	4,38%
DEUDOR 6	838.724,09	4,04%
DEUDOR 7	822.424,44	3,96%
DEUDOR 8	811.917,25	3,91%
DEUDOR 9	764.856,18	3,68%
DEUDOR 10	763.479,71	3,68%
DEUDOR 11	743.035,25	3,58%
DEUDOR 12	720.243,97	3,47%
DEUDOR 13	713.766,37	3,44%
DEUDOR 14	713.132,60	3,43%
DEUDOR 15	677.099,29	3,26%
DEUDOR 16	664.315,25	3,20%
DEUDOR 17	659.815,96	3,18%
DEUDOR 18	658.873,46	3,17%
DEUDOR 19	652.250,33	3,14%
DEUDOR 20	641.107,85	3,09%
<b>TOTALES</b>	<b>20.761.623,45</b>	<b>100,00%</b>

**FONDO DE TITULIZACIÓN DE ACTIVOS  
FTPYME SANTANDER 1**

**CUADRO DE VALORES DE TASACION SOBRE SALDOS VIVOS  
17 DE MAYO DE 2010**

<b>INTERVALO (%)</b>	<b>SALDOS VIVOS (MILES)</b>	<b>% SALDOS VIVOS</b>	<b>Nº DE PRESTAMOS</b>	<b>% Nº PRESTAMOS</b>
0,00 - 9,99	58.864,43	11,99%	2.927	27,45%
10,00 - 19,99	90.484,37	18,44%	2.428	22,77%
20,00 - 29,99	104.970,31	21,39%	1.999	18,74%
30,00 - 39,99	92.421,11	18,83%	1.414	13,26%
40,00 - 49,99	67.762,73	13,81%	933	8,74%
50,00 - 59,99	48.557,88	9,89%	630	5,90%
60,00 - 69,99	21.971,10	4,47%	241	2,26%
70,00 - 79,99	2.342,43	0,47%	21	0,19%
>80	3.231,01	0,65%	70	0,65%

**FTPYME SANTANDER 1**

FECHA	SALDO ANTES PAGO	SALDO REAL	VECTOR DE PREPAGO	PERMANENCIA FINAL DE MES	MORTALIDAD MENSUAL	CPR	MORTALIDAD MENSUAL	CPR	SALDO DESPUÉS DE PAGO
			0,88%					8,49%	
	1.800.000.000,00		100,00%	100,00%					1.800.000.000,00
01-12-05	1.775.973.378,49	1.755.050.505,57	99,12%	98,82%	1,18%	13,26%	1,18%	13,26%	1.760.295.955,47
01-01-06	1.752.616.597,64	1.703.393.401,62	98,24%	97,19%	1,41%	15,71%	1,65%	18,10%	1.721.810.688,57
01-02-06	1.729.193.639,24	1.657.276.734,29	97,38%	95,84%	1,41%	15,63%	1,39%	15,46%	1.683.803.268,46
01-03-06	1.705.704.315,79	1.611.919.173,10	96,52%	94,50%	1,40%	15,60%	1,40%	15,54%	1.646.268.645,60
01-04-06	1.682.148.439,25	1.567.889.685,77	95,66%	93,21%	1,40%	15,53%	1,37%	15,25%	1.609.201.820,01
01-05-06	1.658.525.821,07	1.531.153.434,60	94,82%	92,32%	1,32%	14,77%	0,95%	10,85%	1.572.597.840,82
01-06-06	1.634.836.272,14	1.490.701.316,27	93,98%	91,18%	1,31%	14,63%	1,23%	13,81%	1.536.451.805,82
01-07-06	1.613.440.481,27	1.452.369.752,25	93,15%	90,02%	1,31%	14,59%	1,28%	14,32%	1.502.958.075,27
01-08-06	1.591.984.069,00	1.414.621.427,48	92,33%	88,86%	1,30%	14,57%	1,29%	14,39%	1.469.879.977,51
01-09-06	1.570.466.863,56	1.384.957.272,81	91,52%	88,19%	1,25%	14,00%	0,76%	8,70%	1.437.213.121,44
01-10-06	1.548.888.692,71	1.357.451.632,71	90,71%	87,64%	1,19%	13,40%	0,62%	7,20%	1.404.953.159,08
01-11-06	1.527.249.383,70	1.324.209.739,23	89,91%	86,71%	1,18%	13,29%	1,07%	12,08%	1.373.095.785,12
01-12-06	1.505.548.763,32	1.294.383.417,00	89,11%	85,97%	1,16%	13,02%	0,84%	9,67%	1.341.636.736,58
01-01-07	1.485.074.451,61	1.260.226.549,96	88,33%	84,86%	1,17%	13,13%	1,30%	14,50%	1.311.709.251,14
01-02-07	1.464.542.129,35	1.228.799.333,99	87,55%	83,90%	1,16%	13,10%	1,13%	12,71%	1.282.154.802,93
01-03-07	1.443.951.632,18	1.200.406.040,68	86,77%	83,13%	1,15%	12,94%	0,92%	10,47%	1.252.969.443,75
01-04-07	1.423.302.795,26	1.173.235.057,18	86,01%	82,43%	1,13%	12,75%	0,85%	9,69%	1.224.149.264,21
01-05-07	1.402.595.453,31	1.143.646.414,67	85,25%	81,54%	1,13%	12,72%	1,08%	12,25%	1.195.690.393,35
01-06-07	1.381.829.440,55	1.119.221.615,46	84,50%	81,00%	1,10%	12,46%	0,66%	7,69%	1.167.588.998,26
01-07-07	1.362.550.175,29	1.092.697.980,15	83,75%	80,20%	1,10%	12,40%	0,99%	11,24%	1.141.135.710,73
01-08-07	1.343.216.285,44	1.067.547.855,44	83,01%	79,48%	1,09%	12,30%	0,90%	10,23%	1.115.013.127,99
01-09-07	1.323.827.616,23	1.046.838.550,37	82,28%	79,08%	1,06%	12,02%	0,50%	5,88%	1.089.217.745,74
01-10-07	1.304.384.012,46	1.029.448.653,51	81,55%	78,92%	1,02%	11,62%	0,20%	2,32%	1.063.746.094,14
01-11-07	1.284.885.318,49	1.005.308.776,51	80,83%	78,24%	1,02%	11,55%	0,86%	9,88%	1.038.594.737,49
01-12-07	1.265.331.378,21	983.294.304,71	80,12%	77,71%	1,00%	11,40%	0,68%	7,84%	1.013.760.273,88
01-01-08	1.247.264.304,57	954.006.662,80	79,41%	76,49%	1,03%	11,64%	1,57%	17,33%	990.464.065,30
01-02-08	1.229.146.040,90	929.811.442,26	78,71%	75,65%	1,03%	11,67%	1,10%	12,42%	967.459.862,90
01-03-08	1.210.976.442,14	909.577.916,51	78,02%	75,11%	1,02%	11,54%	0,71%	8,18%	944.744.569,20

01-04-08	1.192.755.362,85	889.159.446,60	77,33%	74,55%	1,01%	11,45%	0,75%	8,65%	922.315.117,17
01-05-08	1.174.482.657,18	868.842.949,19	76,64%	73,98%	1,00%	11,36%	0,76%	8,80%	900.168.469,96
01-06-08	1.156.158.178,83	839.224.789,88	75,97%	72,59%	1,03%	11,66%	1,88%	20,35%	878.301.620,65
01-07-08	1.139.554.646,71	826.693.983,73	75,30%	72,55%	1,00%	11,34%	0,06%	0,69%	858.046.500,32
01-08-08	1.122.904.071,25	810.307.055,60	74,63%	72,16%	0,98%	11,19%	0,53%	6,16%	838.045.433,59
01-09-08	1.106.206.319,16	794.422.999,24	73,97%	71,82%	0,97%	11,03%	0,48%	5,61%	818.295.724,83
01-10-08	1.089.461.256,76	777.651.051,85	73,32%	71,38%	0,96%	10,92%	0,61%	7,04%	798.794.704,97
01-11-08	1.072.668.750,03	755.741.150,65	72,67%	70,45%	0,97%	11,02%	1,30%	14,49%	779.539.731,17
01-12-08	1.055.828.664,53	740.633.372,42	72,03%	70,15%	0,95%	10,86%	0,44%	5,11%	760.528.186,65
01-01-09	1.040.081.591,95	725.333.155,11	71,40%	69,74%	0,94%	10,76%	0,58%	6,78%	742.571.908,27
01-02-09	1.024.289.902,68	709.785.895,12	70,77%	69,30%	0,94%	10,67%	0,63%	7,36%	724.841.811,09
01-03-09	1.008.453.470,28	690.637.926,11	70,14%	68,48%	0,94%	10,74%	1,17%	13,17%	707.335.491,18
01-04-09	992.572.167,99	676.120.838,81	69,52%	68,12%	0,93%	10,63%	0,54%	6,24%	690.050.568,24
01-05-09	976.645.868,68	662.271.253,11	68,91%	67,81%	0,92%	10,50%	0,45%	5,28%	672.984.685,47
01-06-09	960.674.444,85	649.208.306,28	68,30%	67,58%	0,91%	10,36%	0,34%	4,04%	656.135.509,25
01-07-09	946.297.096,31	632.864.898,22	67,70%	66,88%	0,91%	10,39%	1,04%	11,75%	640.610.497,28
01-08-09	931.879.011,95	617.280.858,85	67,10%	66,24%	0,91%	10,40%	0,95%	10,86%	625.281.117,09
01-09-09	917.420.076,35	602.749.373,39	66,51%	65,70%	0,91%	10,38%	0,82%	9,36%	610.145.289,09
01-10-09	902.920.173,77	592.865.220,38	65,92%	65,66%	0,89%	10,18%	0,06%	0,72%	595.200.954,21
01-11-09	888.379.188,13	571.635.435,71	65,34%	64,35%	0,91%	10,44%	2,00%	21,55%	580.446.073,62
01-12-09	873.797.003,03	559.697.860,35	64,76%	64,05%	0,90%	10,34%	0,45%	5,32%	565.878.628,62
01-01-10	860.273.158,53	544.959.356,31	64,19%	63,35%	0,91%	10,38%	1,10%	12,46%	552.202.481,33
01-02-10	846.710.996,48	534.065.383,65	63,62%	63,08%	0,90%	10,28%	0,43%	5,03%	538.699.312,02
01-03-10	833.110.408,30	521.830.612,84	63,06%	62,64%	0,90%	10,23%	0,70%	8,04%	525.367.279,23
01-04-10	819.471.285,12	509.504.262,99	62,50%	62,17%	0,89%	10,20%	0,74%	8,49%	512.204.559,61
01-05-10	805.793.517,76	499.209.347,82	61,95%	61,95%	0,88%	10,09%	0,36%	4,21%	499.209.347,82



FTPME SANTANDER 1  
08-05-10

FECHA	PRINCIPAL DISPONIBLE	SERIE B1 (G)	SERIE B2	SERIE C	SERIE D	PRINCIPAL SERIE B 1 (G)	VIDA MEDIA SERIE B 1 (G)	PRINCIPAL SERIE B2	VIDA MEDIA SERIE B2	PRINCIPAL SERIE C	VIDA MEDIA SERIE C	PRINCIPAL SERIE D	VIDA MEDIA SERIE D
							1,78		1,78		3,25		3,25
08-12-05	0	537.100.000	134.300.000	27.000.000	87.300.000	0,00	0	0,00	0	0,00	0	0,00	0
08-01-06	0	537.100.000	134.300.000	27.000.000	87.300.000	0,00	0	0,00	0	0,00	0	0,00	0
08-02-06	1 116.196.732	537.100.000	134.300.000	27.000.000	87.300.000	0,00	0	0,00	0	0,00	0	0,00	0
08-03-06	0	537.100.000	134.300.000	27.000.000	87.300.000	0,00	0	0,00	0	0,00	0	0,00	0
08-04-06	0	537.100.000	134.300.000	27.000.000	87.300.000	0,00	0	0,00	0	0,00	0	0,00	0
08-05-06	1 111.205.428	537.100.000	134.300.000	27.000.000	87.300.000	0,00	0	0,00	0	0,00	0	0,00	0
08-06-06	0	537.100.000	134.300.000	27.000.000	87.300.000	0,00	0	0,00	0	0,00	0	0,00	0
08-07-06	0	537.100.000	134.300.000	27.000.000	87.300.000	0,00	0	0,00	0	0,00	0	0,00	0
08-08-06	1 102.717.863	537.100.000	134.300.000	27.000.000	87.300.000	0,00	0	0,00	0	0,00	0	0,00	0
08-09-06	0	537.100.000	134.300.000	27.000.000	87.300.000	0,00	0	0,00	0	0,00	0	0,00	0
08-10-06	0	537.100.000	134.300.000	27.000.000	87.300.000	0,00	0	0,00	0	0,00	0	0,00	0
08-11-06	1 96.784.192	537.100.000	134.300.000	27.000.000	87.300.000	0,00	0	0,00	0	0,00	0	0,00	0
08-12-06	0	537.100.000	134.300.000	27.000.000	87.300.000	0,00	0	0,00	0	0,00	0	0,00	0
08-01-07	0	537.100.000	134.300.000	27.000.000	87.300.000	0,00	0	0,00	0	0,00	0	0,00	0
08-02-07	1 90.940.982	537.100.000	134.300.000	27.000.000	87.300.000	0,00	0	0,00	0	0,00	0	0,00	0
08-03-07	0	537.100.000	134.300.000	27.000.000	87.300.000	0,00	0	0,00	0	0,00	0	0,00	0
08-04-07	0	537.100.000	134.300.000	27.000.000	87.300.000	0,00	0	0,00	0	0,00	0	0,00	0
08-05-07	1 86.464.410	537.100.000	134.300.000	27.000.000	87.300.000	0,00	0	0,00	0	0,00	0	0,00	0
08-06-07	0	537.100.000	134.300.000	27.000.000	87.300.000	0,00	0	0,00	0	0,00	0	0,00	0
08-07-07	0	537.100.000	134.300.000	27.000.000	87.300.000	0,00	0	0,00	0	0,00	0	0,00	0
08-08-07	1 80.677.265	537.100.000	134.300.000	27.000.000	87.300.000	0,00	0	0,00	0	0,00	0	0,00	0
08-09-07	0	537.100.000	134.300.000	27.000.000	87.300.000	0,00	0	0,00	0	0,00	0	0,00	0
08-10-07	0	537.100.000	134.300.000	27.000.000	87.300.000	0,00	0	0,00	0	0,00	0	0,00	0
08-11-07	1 76.418.390	537.100.000	134.300.000	27.000.000	87.300.000	0,00	0	0,00	0	0,00	0	0,00	0
08-12-07	0	537.100.000	134.300.000	27.000.000	87.300.000	0,00	0	0,00	0	0,00	0	0,00	0
08-01-08	0	537.100.000	134.300.000	27.000.000	87.300.000	0,00	0	0,00	0	0,00	0	0,00	0
08-02-08	1 71.134.875	537.100.000	134.300.000	27.000.000	87.300.000	0,00	0	0,00	0	0,00	0	0,00	0
08-03-08	0	537.100.000	134.300.000	27.000.000	87.300.000	0,00	0	0,00	0	0,00	0	0,00	0
08-04-08	0	537.100.000	134.300.000	27.000.000	87.300.000	0,00	0	0,00	0	0,00	0	0,00	0
08-05-08	1 67.291.393	537.100.000	134.300.000	27.000.000	87.300.000	0,00	0	0,00	0	0,00	0	0,00	0
08-06-08	0	537.100.000	134.300.000	27.000.000	87.300.000	0,00	0	0,00	0	0,00	0	0,00	0
08-07-08	0	537.100.000	134.300.000	27.000.000	87.300.000	0,00	0	0,00	0	0,00	0	0,00	0
08-08-08	1 62.123.036	537.100.000	134.300.000	27.000.000	87.300.000	0,00	0	0,00	0	0,00	0	0,00	0
08-09-08	0	537.100.000	134.300.000	27.000.000	87.300.000	0,00	0	0,00	0	0,00	0	0,00	0
08-10-08	0	537.100.000	134.300.000	27.000.000	87.300.000	0,00	0	0,00	0	0,00	0	0,00	0
08-11-08	1 58.505.702	537.100.000	134.300.000	27.000.000	87.300.000	4.928.215,06	-2.690.805,425	1.232.053,77	-672.701,356	0,00	0	0,00	0
08-12-08	0	532.171.785	133.067.946	27.000.000	87.300.000	0,00	0	0,00	0	0,00	0	0,00	0
08-01-09	0	532.171.785	133.067.946	27.000.000	87.300.000	0,00	0	0,00	0	0,00	0	0,00	0
08-02-09	1 54.697.920	532.171.785	133.067.946	27.000.000	87.300.000	43.758.336,06	-19.866.284,572	10.939.584,02	-4.966.571,143	0,00	0	0,00	0
08-03-09	0	488.413.449	122.128.362	27.000.000	87.300.000	0,00	0	0,00	0	0,00	0	0,00	0
08-04-09	0	488.413.449	122.128.362	27.000.000	87.300.000	0,00	0	0,00	0	0,00	0	0,00	0

FTPME SANTANDER 1  
08-05-10

FECHA	PRINCIPAL DISPONIBLE	SERIE B1 (G)	SERIE B2	SERIE C	SERIE D	PRINCIPAL SERIE B 1 (G)	VIDA MEDIA SERIE B 1 (G)	PRINCIPAL SERIE B2	VIDA MEDIA SERIE B2	PRINCIPAL SERIE C	VIDA MEDIA SERIE C	PRINCIPAL SERIE D	VIDA MEDIA SERIE D	
							1,78		1,78		3,25		3,25	
08-05-09	1	51.857.126	488.413.449	122.128.362	27.000.000	87.300.000	41.485.700,50	-15.142.280.683	10.371.425,13	-3.785.570.171	0,00	0,00	0,00	0,00
08-06-09	0	0	446.927.748	111.756.937	27.000.000	87.300.000	0,00	0	0,00	0	0,00	0,00	0,00	0,00
08-07-09	0	0	446.927.748	111.756.937	27.000.000	87.300.000	0,00	0	0,00	0	0,00	0,00	0,00	0,00
08-08-09	1	47.703.568	446.927.748	111.756.937	27.000.000	87.300.000	38.162.854,70	-10.418.459.334	9.540.713,68	-2.604.614.833	0,00	0,00	0,00	0,00
08-09-09	0	0	408.764.894	102.216.223	27.000.000	87.300.000	0,00	0	0,00	0	0,00	0,00	0,00	0,00
08-10-09	0	0	408.764.894	102.216.223	27.000.000	87.300.000	0,00	0	0,00	0	0,00	0,00	0,00	0,00
08-11-09	1	44.835.043	408.764.894	102.216.223	27.000.000	87.300.000	35.868.034,78	-6.492.114.294	8.967.008,69	-1.623.028.574	0,00	0,00	0,00	0,00
08-12-09	0	0	372.896.859	93.249.215	27.000.000	87.300.000	0,00	0	0,00	0	0,00	0,00	0,00	0,00
08-01-10	0	0	372.896.859	93.249.215	27.000.000	87.300.000	0,00	0	0,00	0	0,00	0,00	0,00	0,00
08-02-10	1	41.746.762	372.896.859	93.249.215	27.000.000	87.300.000	33.397.409,28	-2.972.369.426	8.349.352,32	-743.092.356	0,00	0,00	0,00	0,00
08-03-10	0	0	339.499.450	84.899.862	27.000.000	87.300.000	0,00	0	0,00	0	0,00	0,00	0,00	0,00
08-04-10	0	0	339.499.450	84.899.862	27.000.000	87.300.000	0,00	0	0,00	0	0,00	0,00	0,00	0,00
08-05-10	1	39.489.964	339.499.450	84.899.862	27.000.000	87.300.000	31.591.971,36	0	7.897.992,84	0	0,00	0,00	0,00	0,00
08-06-10	0	0	307.907.478	77.001.870	27.000.000	87.300.000	0,00	0	0,00	0	0,00	0,00	0,00	0,00
08-07-10	0	0	307.907.478	77.001.870	27.000.000	87.300.000	0,00	0	0,00	0	0,00	0,00	0,00	0,00
08-08-10	1	36.709.838	307.907.478	77.001.870	27.000.000	87.300.000	29.367.870,72	2.701.844.106	7.341.967,68	675.461.027	0,00	0,00	0,00	0,00
08-09-10	0	0	278.539.608	69.659.902	27.000.000	87.300.000	0,00	0	0,00	0	0,00	0,00	0,00	0,00
08-10-10	0	0	278.539.608	69.659.902	27.000.000	87.300.000	0,00	0	0,00	0	0,00	0,00	0,00	0,00
08-11-10	1	34.692.497	278.539.608	69.659.902	27.000.000	87.300.000	27.753.997,69	5.106.735.576	6.938.499,42	1.276.683.894	0,00	0,00	0,00	0,00
08-12-10	0	0	250.785.610	62.721.402	27.000.000	87.300.000	0,00	0	0,00	0	0,00	0,00	0,00	0,00
08-01-11	0	0	250.785.610	62.721.402	27.000.000	87.300.000	0,00	0	0,00	0	0,00	0,00	0,00	0,00
08-02-11	1	32.304.510	250.785.610	62.721.402	27.000.000	87.300.000	25.843.607,72	7.132.835.732	6.460.901,93	1.783.208.933	0,00	0,00	0,00	0,00
08-03-11	0	0	224.942.002	56.260.501	27.000.000	87.300.000	0,00	0	0,00	0	0,00	0,00	0,00	0,00
08-04-11	0	0	224.942.002	56.260.501	27.000.000	87.300.000	0,00	0	0,00	0	0,00	0,00	0,00	0,00
08-05-11	1	30.553.848	224.942.002	56.260.501	27.000.000	87.300.000	24.443.078,23	8.921.723.553	6.110.769,56	2.230.430.888	0,00	0,00	0,00	0,00
08-06-11	0	0	200.498.924	50.149.731	27.000.000	87.300.000	0,00	0	0,00	0	0,00	0,00	0,00	0,00
08-07-11	0	0	200.498.924	50.149.731	27.000.000	87.300.000	0,00	0	0,00	0	0,00	0,00	0,00	0,00
08-08-11	1	27.820.627	200.498.924	50.149.731	27.000.000	87.300.000	22.256.501,61	10.171.221.235	5.564.125,40	2.542.805.309	0,00	0,00	0,00	0,00
08-09-11	0	0	178.242.422	44.585.606	27.000.000	87.300.000	0,00	0	0,00	0	0,00	0,00	0,00	0,00
08-10-11	0	0	178.242.422	44.585.606	27.000.000	87.300.000	0,00	0	0,00	0	0,00	0,00	0,00	0,00
08-11-11	1	25.995.725	178.242.422	44.585.606	27.000.000	87.300.000	20.796.579,97	11.417.322.405	5.199.144,99	2.854.330.601	0,00	0,00	0,00	0,00
08-12-11	0	0	157.445.842	39.386.461	27.000.000	87.300.000	0,00	0	0,00	0	0,00	0,00	0,00	0,00
08-01-12	0	0	157.445.842	39.386.461	27.000.000	87.300.000	0,00	0	0,00	0	0,00	0,00	0,00	0,00
08-02-12	1	23.839.446	157.445.842	39.386.461	27.000.000	87.300.000	19.071.556,82	12.224.867.924	4.767.889,21	3.056.216.981	0,00	0,00	0,00	0,00
08-03-12	0	0	138.374.285	34.618.571	27.000.000	87.300.000	0,00	0	0,00	0	0,00	0,00	0,00	0,00
08-04-12	0	0	138.374.285	34.618.571	27.000.000	87.300.000	0,00	0	0,00	0	0,00	0,00	0,00	0,00
08-05-12	1	22.362.187	138.374.285	34.618.571	27.000.000	87.300.000	17.889.749,77	13.077.407.081	4.472.437,44	3.269.351.770	0,00	0,00	0,00	0,00
08-06-12	0	0	120.484.536	30.146.134	27.000.000	87.300.000	0,00	0	0,00	0	0,00	0,00	0,00	0,00
08-07-12	0	0	120.484.536	30.146.134	27.000.000	87.300.000	0,00	0	0,00	0	0,00	0,00	0,00	0,00
08-08-12	1	20.324.839	120.484.536	30.146.134	27.000.000	87.300.000	16.259.871,17	13.381.873.974	4.064.967,79	3.345.468.493	0,00	0,00	0,00	0,00
08-09-12	0	0	104.224.665	26.081.166	27.000.000	87.300.000	0,00	0	0,00	0	0,00	0,00	0,00	0,00
08-10-12	0	0	104.224.665	26.081.166	27.000.000	87.300.000	0,00	0	0,00	0	0,00	0,00	0,00	0,00
08-11-12	1	18.972.260	104.224.665	26.081.166	27.000.000	87.300.000	15.177.808,35	13.887.694.637	3.794.452,09	3.471.923.659	0,00	0,00	0,00	0,00
08-12-12	0	0	89.046.856	22.286.714	27.000.000	87.300.000	0,00	0	0,00	0	0,00	0,00	0,00	0,00
08-01-13	0	0	89.046.856	22.286.714	27.000.000	87.300.000	0,00	0	0,00	0	0,00	0,00	0,00	0,00
08-02-13	1	17.368.615	89.046.856	22.286.714	27.000.000	87.300.000	13.894.891,81	13.992.156.051	3.473.722,95	3.498.039.013	0,00	0,00	0,00	0,00
08-03-13	0	0	75.151.964	18.812.991	27.000.000	87.300.000	0,00	0	0,00	0	0,00	0,00	0,00	0,00
08-04-13	0	0	75.151.964	18.812.991	27.000.000	87.300.000	0,00	0	0,00	0	0,00	0,00	0,00	0,00
08-05-13	1	16.276.814	75.151.964	18.812.991	27.000.000	87.300.000	13.021.451,27	14.271.510.593	3.255.362,82	3.567.877.648	0,00	0,00	0,00	0,00
08-06-13	0	0	62.130.513	15.557.628	27.000.000	87.300.000	0,00	0	0,00	0	0,00	0,00	0,00	0,00
08-07-13	0	0	62.130.513	15.557.628	27.000.000	87.300.000	0,00	0	0,00	0	0,00	0,00	0,00	0,00
08-08-13	0	191.988.141	62.130.513	15.557.628	27.000.000	87.300.000	62.130.513,12	73.811.049.589	15.557.628,28	18.482.462.397	27.000.000,00	32.076.000.000	87.300.000,00	103.712.400.000