



F.T.H. HIPOTEBANSA XI

FRANCISCO FORTES CLAVERO

ANALISTA

SANTANDER DE TITULIZACION, S.G.F.T, S.A.

CIUDAD GRUPO SANTANDER

28660 BOADILLA DEL MONTE

ffortes@gruposantander.com

Tel: 912893290



DENOMINACION DEL FONDO:

F.T.H. HIPOTEBANSA XI

INFORMACIÓN

CORRESPONDIENTE AL:

TRIMESTRE/SEMESTRE:

16/08/2012 - 15/11/2012

AÑO:

2012

| | |
|---|--------|
| Personas que asumen la responsabilidad de esta información y cargos que ocupan: | Firma: |
| IGNACIO ORTEGA GAVARA - DIRECTOR GENERAL | |

I. DATOS GENERALES SOBRE EL FONDO

| | | | | |
|---------------------------------|--|--------------------------|------------------|--------|
| Fecha de Constitución del Fondo | 26 noviembre 2002 | Agencia de pago de Bonos | BANCO SANTANDER | |
| Fecha de Desembolso BT's | 29 noviembre 2002 | Negociación Mercado | AIAF | |
| Fecha Final Amortización | 15 febrero 2035 | Agencias de calificación | MOODY'S ESPAÑA | |
| | | | STANDARD & POORS | |
| Sociedad Gestora | SANTANDER DE TITULIZACION, S.G.F.T, S.A. | Calificación | Inicial | Actual |
| Originador Derechos Crédito | BANCO SANTANDER | B.T.H. SERIE A | Aaa/AAA | A3/AA- |
| | | B.T.H SERIE B | A2/A | A3/BB- |

II. VALORES EMITIDOS POR EL FONDO: BONOS DE TITULIZACION

| SERIES PRELACIÓN CÓDIGO ISIN | Nº BONOS | NOMINAL EN CIRCULACIÓN | | | |
|---------------------------------|----------|------------------------|------------------|----------------|---------|
| | | | Inicial | Actual | %Act/In |
| B.T.H. SERIE A ES0338447008 | 10.408 | Nominal Unitario | 100.000,00 | 21.089,14 | |
| | | Nominal Total | 1.040.800.000,00 | 219.495.769,12 | 21,09 % |
| B.T.H SERIE B ES0338447016 | 212 | Nominal Unitario | 100.000,00 | 62.121,44 | |
| | | Nominal Total | 21.200.000,00 | 13.169.745,28 | 62,12 % |

| AMORTIZACION E INTERESES BONOS | | | | | |
|--|---------------------------|------------------------|--|-----------------------------|----------------------------|
| Actual | | | Próximo | | |
| Fecha Amortización Periodo Actual 15 noviembre 2012 | | | Fecha Próximo Cupón 15 febrero 2013 | | |
| | Amortización de los Bonos | Intereses Brutos Bonos | Tipo de Interés | Importe Bruto Próximo Cupón | Importe Neto Próximo Cupón |
| B.T.H. SERIE A | 651,39 € | 32,15 € | 0,4320 % | 23,28 € | 18,39 € |
| B.T.H SERIE B | 1.918,79 € | 128,69 € | 0,6420 % | 101,92 € | 80,52 € |
| Amortización devengada no pagada | 0,00 € | | | | |
| Amortización Calendario | NO | | | | |

III. ACTIVOS ADQUIRIDOS POR EL FONDO: DERECHOS DE CRÉDITO

| DERECHOS DE CRÉDITO | A LA EMISIÓN | SITUACIÓN ACTUAL |
|---------------------------------------|------------------|------------------|
| Número de Derechos de Crédito | 13.082 | 5.040 |
| Saldo Pendiente de Amortizar Derechos | 1.062.000.934,18 | 232.665.500,60 |
| Importes Unitarios Derechos Vivos | 81.180,32 | 46.163,78 |
| Tipos de Interés | 4,46 % | 2,16 % |

| TASAS DE AMORTIZACIÓN ANTICIPADA | SITUACIÓN ACTUAL |
|--|------------------|
| Tasa mensual actual anualizada: | 6,49 % |
| Tasa últimos 12 meses anualizada: | 9,95 % |
| Tasa anualizada desde Constitución del Fondo | 9,78 % |

| MOROSIDAD ACTUAL | Hasta 1 mes | De 1 a 6 meses | Mayor de 6 meses |
|------------------------------------|-------------|----------------|------------------|
| Deuda Vencida(Principal+Intereses) | 13.667,60 | 49.629,54 | 0,00 |
| Deuda Pendiente de vencimiento | 0,00 | 0,00 | 232.617.838,49 |
| Deuda Total | 13.667,60 | 49.629,54 | 232.617.838,49 |

F.T.H. HIPOTEBANSA XI

INFORME TRIMESTRAL BONOS DE TITULIZACIÓN

15 noviembre 2012

| BONOS TITULIZACIÓN DE ACTIVOS. PRINCIPAL | |
|--|------------------|
| Saldo anterior | 239.851.965,00 € |
| Amortizaciones | 7.186.450,60 € |
| Saldo actual | 232.665.514,40 € |
| % sobre saldo inicial | 21,91 % |
| Amortización devengada no pagada | 0,00 € |

| BONOS DE TITULIZACIÓN DE ACTIVOS. INTERESES | |
|---|--------------|
| Intereses pagados Serie A | 334.617,20 € |
| Intereses pagados Serie B | 27.282,28 € |
| Intereses devengados no pagados | 0,00 € |

| DATOS | |
|---------------------------------|------------|
| Fecha de determinación | 07/11/2012 |
| Fecha de Pago de Cupón Actual | 15/11/2012 |
| Fecha de Pago de Cupón Anterior | 16/08/2012 |
| Número de días | 91 |
| Tipo de referencia (%) | 0,192 % |
| Próxima Fecha de Pago | 15/02/2013 |

| VIDA RESIDUAL (AÑOS) | | |
|----------------------|---------|-------------|
| | INICIAL | 15-nov-2012 |
| B.T.H. SERIE A | 6,7 | 3,16 |
| B.T.H SERIE B | 12,8 | 3,11 |

F.T.H. HIPOTEBANSA XI

INFORME TRIMESTRAL DERECHOS DE CREDITO

15 noviembre 2012

| DERECHOS DE CRÉDITO. PRINCIPAL | |
|--------------------------------|------------------|
| Saldo anterior | 239.852.008,79 € |
| Amortizaciones | 7.186.508,19 € |
| Saldo actual | 232.665.500,60 € |
| Número de derechos de crédito | 5.040 |
| LTV | 34,48% |

| DERECHOS DE CRÉDITO. INTERESES | |
|--------------------------------------|----------------|
| Intereses cobrados en el trimestre | 1.560.842,83 € |
| Intereses devengados en el trimestre | 1.590.162,16 € |

| DERECHOS DE CRÉDITO EN MOROSIDAD | | | | | |
|--|----------------|----------------|--------------|---------------|----------------|
| | HASTA 30 DÍAS | 30 A 60 DÍAS | 60 A 90 DÍAS | 90 A 180 DÍAS | MAS 180 DIAS |
| Principal | 11.827,28 € | 14.171,81 € | 14.460,24 € | 7.202,78 € | 0,00 € |
| Intereses | 1.840,32 € | 6.214,45 € | 3.713,89 € | 3.866,37 € | 0,00 € |
| Saldo de los derechos de crédito | 1.835.017,46 € | 1.601.872,58 € | 594.086,23 € | 315.008,14 € | 1.527.104,40 € |
| Número de derechos de crédito | 39 | 22 | 16 | 6 | 79 |
| % sobre saldo de los derechos de crédito | 0,79 % | 0,69 % | 0,26 % | 0,14 % | 0,66 % |

* Se excluyen en este informe los vencidos y no pagados con antigüedad entre 1 y 15 días por considerarse morosidad técnica, con un gran porcentaje de recobro.

F.T.H. HIPOTEBANSA XI

INFORME TRIMESTRAL DERECHOS DE CREDITO

15 noviembre 2012

| CONTENCIOSOS / JUDICIALES | |
|---|----------------|
| Saldo anterior | 1.642.330,54 € |
| Diferencia | -115.226,14 € |
| Saldo actual | 1.527.104,40 € |
| Número derechos de crédito contenciosos | 79 |

| ADJUDICADOS | |
|--|--------------|
| Saldo anterior | 428.046,06 € |
| Diferencia | 138.736,10 € |
| Saldo actual | 566.782,16 € |
| Número derechos de crédito adjudicados | 8 |

| PERDIDAS NETAS | |
|----------------|--------------|
| Saldo anterior | 131.410,63 € |
| Diferencia | -625,00 € |
| Saldo actual | 130.785,63 € |

F.T.H. HIPOTEBANSA XI

ESTADO DE ORIGEN Y APLICACIÓN DE FONDOS Y CUENTA DE TESORERÍA

15 noviembre 2012

| ORIGEN | 8.649.429,99 € |
|---------------------------------------|----------------|
| PRINCIPAL COBRADO | |
| Amortización derechos de crédito | 6.979.295,14 € |
| INTERESES COBRADOS | |
| Intereses de derechos de crédito | 1.560.842,83 € |
| Intereses de reinversión | 3.289,17 € |
| CONTENCIOSOS / JUDICIALES | 9.364,69 € |
| INGRESOS/GASTOS DE ADJUDICADOS | 6.806,81 € |
| FONDO DE RESERVA | 89.831,35 € |
| OTROS | 0,00 € |

| ESTADO CUENTA DE TESORERÍA | 5.563.318,76 € |
|------------------------------------|----------------|
| FONDO DE RESERVA | |
| Saldo anterior | 2.398.520,09 € |
| Utilizado en el período | 71.865,08 € |
| Saldo actual | 2.326.655,01 € |
| FONDO DE RESERVA SECUNDARIO | |
| Saldo anterior | 3.254.630,02 € |
| Utilizado en el período | 17.966,27 € |
| Saldo actual | 3.236.663,75 € |
| RETENCIÓN A CUENTA DEL IRPF | 0,00 € |
| GASTOS EMISIÓN RETENIDOS | 0,00 € |
| OTROS | 0,00 € |

| APLICACIÓN | 8.649.429,99 € |
|--|----------------|
| GASTOS ORDINARIOS | 2.935,16 € |
| COMISION GESTION | 18.885,00 € |
| COBRO SWAP A | -334.604,80 € |
| PAGO SWAP A | 890.629,90 € |
| COBRO SWAP B | -27.283,17 € |
| PAGO SWAP B | 53.437,80 € |
| INTERESES B.T.H. SERIE A | 334.617,20 € |
| AMORTIZACION BONOS SERIE A | 6.779.667,12 € |
| AMORTIZACION BONOS SERIE B | 406.783,48 € |
| INTERESES B.T.H SERIE B | 27.282,28 € |
| INTERESES PTO.SUBORDINADO A | 21.994,08 € |
| INTERESES PTO. SUBORDINADO B | 0,00 € |
| AMORTIZACION PSB A GASTOS EMISION | 0,00 € |
| AMORTIZACION PSB A GASTOS CONSTITUCION | 0,00 € |
| AMORTIZACION PSB A FONDO RESERVA | 89.831,35 € |
| AMORTIZACION PSB B GASTOS EMISION | 0,00 € |
| AMORTIZACION PSB B GASTOS CONSTITUCION | 0,00 € |
| AMORTIZACION PSB B FONDO RESERVA | 0,00 € |
| COMIS. ADMON. BANCO SANTANDER | 6.000,00 € |
| EXCESO POR REDONDEO | 0,00 € |
| COMISIÓN VARIABLE/INT.EXTR.SERIE F | 379.254,59 € |

F.T.H. HIPOTEBANSA XI

MEJORA CREDITICIA Y PRÉSTAMO SUBORDINADO

15 noviembre 2012

| MEJORA DE CRÉDITO | | |
|-----------------------------|--------------------------|-------------------------|
| CONCEPTOS | INICIAL | 15-nov-2012 |
| EMISIÓN SUBORDINADA | 2,00 % | 5,66 % |
| FONDO DE RESERVA | 10.620.000,00 € (1,00 %) | 2.326.655,01 € (1,00 %) |
| FONDO DE RESERVA SECUNDARIO | 5.310.000,00 € (0,50 %) | 3.236.663,75 € (1,39 %) |

| PRÉSTAMOS SUBORDINADOS | | |
|------------------------|-----------------|----------------|
| CONCEPTOS | INICIAL | 15-nov-2012 |
| PRESTAMO SUBORDINADO A | | |
| Saldo vivo | 17.045.178,00 € | 5.565.170,22 € |
| Tipo de interés | 3,860 % | 1,56% |

F.T.H. HIPOTEBANSA XI

INFORMACIÓN RELATIVA A LOS TRIGGERS

15 noviembre 2012

| TRIGGERS FONDO DE RESERVA | |
|---|------------------|
| SI 1) ES MAYOR QUE 2) NO SE AMORTIZA NINGÚN FONDO DE RESERVA | |
| 1) 99% SALDO ANTERIOR PENDIENTE DE BONOS | 237.453.445,35 € |
| 2) SALDO VIVO DCHOS. CRÉDITO EN MOROSIDAD < 90 DÍAS + AMORTIZACION DC'S | 237.802.683,20 € |

EL FONDO DE RESERVA SE HA REDUCIDO EN ESTE PERIODO

| TRIGGERS BONOS | |
|---|----------------|
| SI 1) ES MAYOR QUE 2) NO SE AMORTIZA LA SERIE B | |
| 1) DERECHOS EN MOROSIDAD > 90 DÍAS | 1.842.112,54 € |
| 2) 4% SALDO DERECHOS DE CRÉDITO ACTUAL | 9.306.620,02 € |

LA SERIE B SE AMORTIZA

| CONTRATO | CONTRAPARTE | AGENCIA RATING | RATING MÍNIMO EXIGIDO | RATING ACTUAL |
|------------------|-----------------|----------------|--------------------------|-------------------------------------|
| CUENTA TESORERÍA | BANCO SANTANDER | MOODY'S S&P | P-1 c/p A-1 c/p A l/p | Baa2 l/p P-2 c/p BBB l/p A-2 c/p |
| SWAP | BANCO SANTANDER | MOODY'S S&P | A1 l/p BBB+ l/p | Baa2 l/p P-2 c/p BBB l/p A-2 c/p |

LA CONTRAPARTE NO TIENE EL RATING MÍNIMO EXIGIDO. SE HA TRASLADADO LA CUENTA DE TESORERÍA A UNA CONTRAPARTE CON EL RATING MÍNIMO EXIGIDO. SE HA CONSTITUIDO UN DEPÓSITO EN GARANTÍA DEL SWAP

F.T.H. HIPOTEBANSA XI

DEFINICIONES

15 noviembre 2012

FECHA DE DETERMINACIÓN Será la fecha en que la Sociedad Gestora, en nombre del Fondo, realizará los cálculos necesarios para distribuir los fondos disponibles existentes a dicha fecha, de acuerdo con el orden de prelación de pagos descrito en el Folleto Informativo. Todos los datos de los Activos Titulizados (Saldo Vivo DC's, tablas de morosidad, propiedades transitorias, datos estadísticos, etc.) están referidos a dicha fecha.

WRITE OFF Préstamos con cuotas pendientes con antigüedad igual o superior a 12 ó 18 meses (según Folleto Informativo).

PÉRDIDAS DE LA CARTERA Aquellos préstamos cuya deuda el Cedente considera que no va a recuperar (neto de recuperaciones).

ADJUDICADOS Bienes en el activo del Fondo como consecuencia de un proceso judicial o extrajudicial.

CONTENCIOSO / JUDICIAL Préstamos sobre los que el Cedente va a iniciar acciones judiciales. Esta cantidad está incluida en el cuadro de morosidad.

**FONDO DE TITULIZACIÓN DE ACTIVOS
HIPOTEBANSA 11**

Fecha: 15 de Noviembre de 2012

INFORME HISTÓRICO DE MOROSIDAD

| MOROSIDAD HISTÓRICA | | | | | | |
|---------------------|------------|------------|------------|------------|------------|------------|
| | 08/08/2011 | 08/11/2011 | 08/02/2012 | 08/05/2012 | 08/08/2012 | 07/11/2012 |
| DE 15 A 30 DIAS | 0,651% | 0,645% | 0,509% | 0,540% | 0,576% | 0,789% |
| DE 30 A 60 DIAS | 0,642% | 0,668% | 0,377% | 0,343% | 0,569% | 0,688% |
| DE 60 A 90 DIAS | 0,219% | 0,363% | 0,455% | 0,284% | 0,273% | 0,255% |
| DE 90 A 180 DIAS | 0,258% | 0,150% | 0,053% | 0,158% | 0,084% | 0,135% |
| MÁS DE 180 DÍAS | 0,442% | 0,531% | 0,524% | 0,598% | 0,685% | 0,656% |

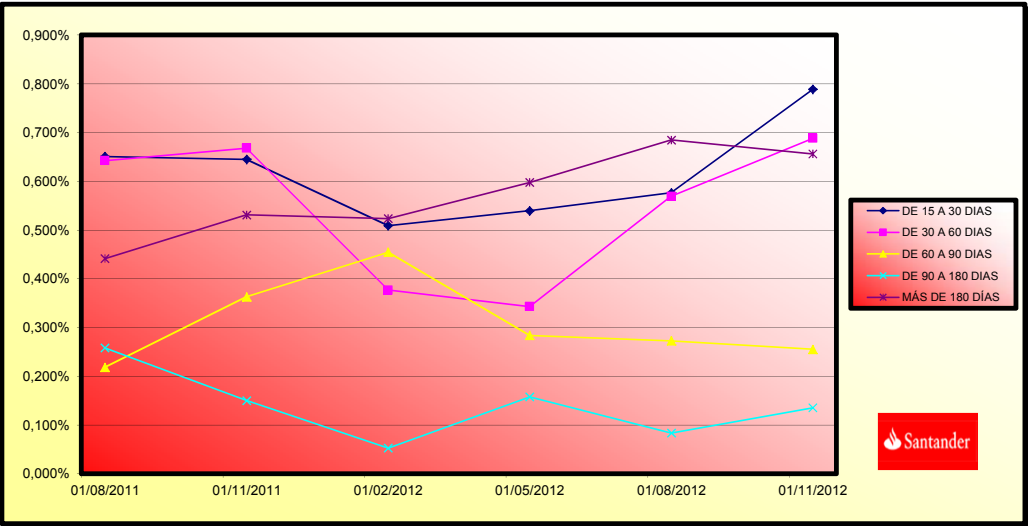

**FONDO DE TITULIZACIÓN DE ACTIVOS
HIPOTEBANSA 11**

VALORES DE TASACIÓN SOBRE SALDOS VIVOS

Fecha: 15 de Noviembre de 2012

| ESTADÍSTICO DE VALORES DE TASACIÓN ACTUALES SOBRE SALDOS VIVOS | | | | |
|---|-------------------|-----------------------|---------------------|--------------------------|
| | SALDO VIVO | % SALDOS VIVOS | Nº PRÉSTAMOS | % Nº DE PRÉSTAMOS |
| 0-9,99 | 6.483.808,69 | 2,78% | 596 | 11,74% |
| 10-19,99 | 19.291.062,11 | 8,26% | 726 | 14,30% |
| 20-29,99 | 32.920.032,60 | 14,10% | 837 | 16,49% |
| 30-39,99 | 38.527.244,49 | 16,50% | 720 | 14,18% |
| 40-49,99 | 51.936.452,03 | 22,24% | 1.010 | 19,90% |
| 50-59,99 | 50.312.268,76 | 21,55% | 746 | 14,70% |
| 60-69,99 | 31.755.227,27 | 13,60% | 415 | 8,18% |
| 70-79,99 | 2.156.454,59 | 0,92% | 25 | 0,49% |
| 80-89,99 | 93.576,83 | 0,04% | 1 | 0,02% |

PREPAGOS - HIPOTEBANSA 11

15-nov-12

| Fecha | Balance Teórico | Balance Real | 0,85% Vector Prepago | Tasa Prepago Mensual desde Inicio | Tasa Prepago Anualizada desde Inicio | Tasa Prepago Mensual | Tasa Prepago Mensual Anualizada |
|-------|------------------|------------------|----------------------------|-----------------------------------|--------------------------------------|----------------------|---------------------------------|
| | | | | | 9,95% | | |
| 1 | 1.062.000.934,18 | | 100,00% | 100,00% | | | |
| 2 | 1.059.170.325,97 | 1.057.044.700,19 | 99,15% | 99,80% | 0,20% | 2,38% | 0,20% |
| 3 | 1.056.330.372,16 | 1.048.809.339,04 | 98,30% | 99,29% | 0,36% | 4,20% | 0,51% |
| 4 | 1.053.479.859,47 | 1.037.938.978,94 | 97,46% | 98,52% | 0,49% | 5,77% | 0,77% |
| 5 | 1.050.618.748,66 | 1.030.003.541,32 | 96,63% | 98,04% | 0,49% | 5,77% | 0,49% |
| 6 | 1.047.747.000,34 | 1.020.972.745,34 | 95,80% | 97,44% | 0,52% | 6,02% | 0,61% |
| 7 | 1.044.864.574,97 | 1.010.816.263,76 | 94,99% | 96,74% | 0,55% | 6,41% | 0,72% |
| 8 | 1.041.971.432,87 | 1.003.440.878,07 | 94,18% | 96,30% | 0,54% | 6,26% | 0,45% |
| 9 | 1.039.067.682,10 | 993.186.004,40 | 93,37% | 95,58% | 0,56% | 6,55% | 0,75% |
| 10 | 1.036.153.135,33 | 982.097.638,62 | 92,57% | 94,78% | 0,59% | 6,89% | 0,84% |
| 11 | 1.033.227.752,45 | 975.159.555,45 | 91,78% | 94,38% | 0,58% | 6,71% | 0,43% |
| 12 | 1.030.291.493,18 | 966.431.750,97 | 91,00% | 93,80% | 0,58% | 6,74% | 0,61% |
| 13 | 1.027.344.317,10 | 953.436.130,22 | 90,22% | 92,81% | 0,62% | 7,19% | 1,06% |
| 14 | 1.024.386.183,63 | 944.508.540,63 | 89,45% | 92,20% | 0,62% | 7,22% | 0,65% |
| 15 | 1.021.417.800,39 | 930.185.073,01 | 88,69% | 91,07% | 0,67% | 7,71% | 1,23% |
| 16 | 1.018.438.380,94 | 921.831.922,03 | 87,93% | 90,51% | 0,66% | 7,66% | 0,61% |
| 17 | 1.015.447.884,27 | 907.539.469,11 | 87,18% | 89,37% | 0,70% | 8,08% | 1,26% |
| 18 | 1.012.446.269,20 | 895.504.918,67 | 86,44% | 88,45% | 0,72% | 8,30% | 1,03% |
| 19 | 1.009.433.494,41 | 887.418.518,82 | 85,70% | 87,91% | 0,71% | 8,23% | 0,61% |
| 20 | 1.006.409.518,43 | 876.263.237,75 | 84,97% | 87,07% | 0,73% | 8,37% | 0,96% |
| 21 | 1.003.377.044,29 | 867.495.065,22 | 84,24% | 86,46% | 0,72% | 8,36% | 0,70% |
| 22 | 1.000.333.295,73 | 857.633.882,55 | 83,52% | 85,73% | 0,73% | 8,42% | 0,84% |
| 23 | 997.278.230,87 | 804.308.410,78 | 82,81% | 80,65% | 0,97% | 11,07% | 5,93% |
| 24 | 994.211.807,63 | 795.545.591,13 | 82,10% | 80,02% | 0,96% | 10,98% | 0,78% |
| 25 | 991.133.983,79 | 782.598.464,39 | 81,40% | 78,96% | 0,98% | 11,14% | 1,32% |
| 26 | 988.044.717,00 | 770.977.781,30 | 80,71% | 78,03% | 0,99% | 11,23% | 1,18% |
| 27 | 984.948.536,41 | 754.651.271,17 | 80,02% | 76,62% | 1,02% | 11,57% | 1,81% |
| 28 | 981.840.844,62 | 742.323.934,82 | 79,34% | 75,61% | 1,03% | 11,69% | 1,32% |
| 29 | 978.721.598,87 | 731.960.780,33 | 78,66% | 74,79% | 1,03% | 11,71% | 1,08% |
| 30 | 975.590.756,20 | 718.984.542,85 | 77,99% | 73,70% | 1,05% | 11,86% | 1,46% |
| 31 | 972.448.273,51 | 706.885.021,02 | 77,32% | 72,69% | 1,06% | 11,98% | 1,37% |
| 32 | 969.294.107,55 | 689.240.977,47 | 76,66% | 71,11% | 1,09% | 12,37% | 2,18% |
| 33 | 966.131.551,58 | 678.185.756,46 | 76,01% | 70,20% | 1,10% | 12,43% | 1,28% |
| 34 | 962.957.237,72 | 666.214.919,67 | 75,36% | 69,18% | 1,11% | 12,54% | 1,44% |
| 35 | 959.771.122,28 | 658.165.638,87 | 74,72% | 68,58% | 1,10% | 12,47% | 0,88% |
| 36 | 956.573.161,40 | 648.651.369,26 | 74,08% | 67,81% | 1,10% | 12,47% | 1,12% |
| 37 | 953.363.311,04 | 638.242.081,65 | 73,45% | 66,95% | 1,11% | 12,52% | 1,27% |
| 38 | 950.141.527,02 | 627.954.600,79 | 72,82% | 66,09% | 1,11% | 12,57% | 1,28% |
| 39 | 946.909.556,71 | 616.446.413,36 | 72,20% | 65,10% | 1,12% | 12,68% | 1,50% |
| 40 | 943.665.570,52 | 605.695.422,90 | 71,58% | 64,19% | 1,13% | 12,75% | 1,41% |
| 41 | 940.409.523,79 | 594.529.487,85 | 70,97% | 63,22% | 1,14% | 12,85% | 1,50% |
| 42 | 937.141.371,71 | 584.960.675,74 | 70,36% | 62,42% | 1,14% | 12,88% | 1,27% |
| 43 | 933.861.069,29 | 575.086.536,35 | 69,76% | 61,58% | 1,15% | 12,94% | 1,34% |
| 44 | 930.568.571,35 | 565.932.803,00 | 69,17% | 60,82% | 1,15% | 12,96% | 1,24% |
| 45 | 927.272.799,87 | 558.118.316,87 | 68,58% | 60,19% | 1,15% | 12,93% | 1,03% |
| 46 | 923.964.775,39 | 550.497.713,95 | 67,99% | 59,58% | 1,14% | 12,90% | 1,01% |
| 47 | 920.644.452,37 | 542.920.794,56 | 67,41% | 58,97% | 1,14% | 12,87% | 1,02% |
| 48 | 917.311.785,10 | 536.549.647,93 | 66,84% | 58,49% | 1,13% | 12,80% | 0,81% |
| 49 | 913.966.727,70 | 529.463.736,52 | 66,27% | 57,93% | 1,13% | 12,76% | 0,96% |
| 50 | 910.609.234,12 | 520.643.753,84 | 65,70% | 57,18% | 1,13% | 12,80% | 1,30% |
| 51 | 907.242.586,08 | 512.492.911,52 | 65,14% | 56,49% | 1,14% | 12,81% | 1,20% |
| 52 | 903.863.421,61 | 505.142.636,37 | 64,58% | 55,89% | 1,13% | 12,79% | 1,07% |
| 53 | 900.471.694,20 | 498.780.135,48 | 64,03% | 55,39% | 1,13% | 12,74% | 0,89% |
| 54 | 897.067.357,15 | 490.788.190,07 | 63,48% | 54,71% | 1,13% | 12,76% | 1,23% |
| 55 | 893.650.363,60 | 485.583.354,72 | 62,94% | 54,34% | 1,12% | 12,68% | 0,68% |
| 56 | 890.220.666,50 | 479.137.057,63 | 62,41% | 53,82% | 1,12% | 12,64% | 0,95% |
| 57 | 886.836.366,45 | 471.982.288,71 | 61,87% | 53,22% | 1,12% | 12,64% | 1,12% |
| 58 | 883.439.484,37 | 465.857.195,81 | 61,34% | 52,73% | 1,12% | 12,60% | 0,92% |
| 59 | 880.029.973,50 | 461.998.838,58 | 60,82% | 52,50% | 1,10% | 12,48% | 0,44% |
| 60 | 876.607.786,89 | 458.046.611,10 | 60,30% | 52,25% | 1,09% | 12,37% | 0,47% |
| 61 | 873.172.877,43 | 452.371.234,64 | 59,79% | 51,81% | 1,09% | 12,32% | 0,85% |
| 62 | 869.725.197,85 | 448.356.935,35 | 59,28% | 51,55% | 1,08% | 12,22% | 0,49% |
| 63 | 866.268.177,14 | 439.408.095,80 | 58,77% | 50,72% | 1,09% | 12,31% | 1,60% |
| 64 | 862.798.304,13 | 432.865.132,35 | 58,27% | 50,17% | 1,09% | 12,31% | 1,09% |
| 65 | 859.315.531,03 | 428.713.233,91 | 57,77% | 49,89% | 1,08% | 12,22% | 0,56% |
| 66 | 855.819.809,91 | 423.809.725,84 | 57,28% | 49,52% | 1,08% | 12,17% | 0,74% |
| 67 | 852.311.092,64 | 417.767.295,59 | 56,79% | 49,02% | 1,07% | 12,16% | 1,02% |
| 68 | 848.789.330,93 | 414.119.779,42 | 56,30% | 48,79% | 1,07% | 12,06% | 0,46% |
| 69 | 845.278.456,53 | 408.387.262,86 | 55,82% | 48,31% | 1,06% | 12,05% | 0,97% |
| 70 | 841.754.529,66 | 399.894.858,15 | 55,35% | 47,51% | 1,07% | 12,14% | 1,67% |
| 71 | 838.217.501,81 | 397.104.484,05 | 54,88% | 47,37% | 1,06% | 12,02% | 0,28% |
| 72 | 834.667.324,30 | 392.635.300,03 | 54,41% | 47,04% | 1,06% | 11,97% | 0,70% |
| 73 | 831.103.948,24 | 388.690.866,11 | 53,94% | 46,77% | 1,05% | 11,90% | 0,58% |
| 74 | 827.527.324,58 | 385.413.737,73 | 53,48% | 46,57% | 1,04% | 11,80% | 0,41% |
| 75 | 823.941.709,31 | 379.887.693,57 | 53,03% | 46,11% | 1,04% | 11,80% | 1,00% |
| 76 | 820.342.763,79 | 376.132.280,53 | 52,57% | 45,85% | 1,03% | 11,73% | 0,55% |
| 77 | 816.730.438,47 | 373.184.766,62 | 52,12% | 45,69% | 1,03% | 11,63% | 0,34% |
| 78 | 813.104.683,62 | 370.712.910,40 | 51,68% | 45,59% | 1,01% | 11,52% | 0,22% |
| 79 | 809.465.449,34 | 366.289.849,16 | 51,24% | 45,25% | 1,01% | 11,48% | 0,75% |
| 80 | 805.812.685,52 | 362.559.930,03 | 50,80% | 44,99% | 1,01% | 11,42% | 0,57% |
| 81 | 802.186.527,76 | 357.724.978,07 | 50,37% | 44,59% | 1,00% | 11,41% | 0,89% |
| 82 | 798.546.889,06 | 353.824.448,77 | 49,94% | 44,31% | 1,00% | 11,36% | 0,64% |
| 83 | 794.893.719,32 | 350.570.091,65 | 49,51% | 44,10% | 0,99% | 11,29% | 0,46% |
| 84 | 791.226.968,25 | 347.229.237,07 | 49,09% | 43,88% | 0,99% | 11,23% | 0,49% |
| 85 | 787.546.585,37 | 340.966.922,50 | 48,67% | 43,29% | 0,99% | 11,27% | 1,34% |
| 86 | 783.852.520,02 | 337.271.256,12 | 48,25% | 43,03% | 0,99% | 11,22% | 0,62% |

| | | | | | | | | | |
|-----|----------|----------------|----------------|--------|--------|-------|--------|-------|--------|
| 87 | 1-ene-10 | 780.152.853,81 | 331.682.915,73 | 47,84% | 42,52% | 0,99% | 11,25% | 1,19% | 13,39% |
| 88 | 1-feb-10 | 776.439.433,47 | 328.381.940,19 | 47,43% | 42,29% | 0,98% | 11,19% | 0,52% | 6,08% |
| 89 | 1-mar-10 | 772.712.207,86 | 324.299.710,78 | 47,03% | 41,97% | 0,98% | 11,17% | 0,77% | 8,82% |
| 90 | 1-abr-10 | 768.971.125,68 | 320.856.666,58 | 46,63% | 41,73% | 0,98% | 11,12% | 0,58% | 6,75% |
| 91 | 1-may-10 | 765.216.135,42 | 317.821.724,68 | 46,23% | 41,53% | 0,97% | 11,06% | 0,46% | 5,38% |
| 92 | 1-jun-10 | 761.447.185,41 | 315.309.819,68 | 45,83% | 41,41% | 0,96% | 10,98% | 0,30% | 3,53% |
| 93 | 1-jul-10 | 757.737.575,21 | 312.506.764,97 | 45,44% | 41,24% | 0,96% | 10,91% | 0,40% | 4,74% |
| 94 | 1-ago-10 | 754.014.173,91 | 307.861.260,43 | 45,06% | 40,83% | 0,96% | 10,92% | 1,00% | 11,36% |
| 95 | 1-sep-10 | 750.276.930,25 | 305.310.872,01 | 44,67% | 40,69% | 0,95% | 10,84% | 0,33% | 3,94% |
| 96 | 1-oct-10 | 746.525.792,79 | 302.266.230,38 | 44,29% | 40,49% | 0,95% | 10,79% | 0,50% | 5,83% |
| 97 | 1-nov-10 | 742.760.709,88 | 299.713.677,26 | 43,91% | 40,35% | 0,94% | 10,72% | 0,34% | 4,03% |
| 98 | 1-dic-10 | 738.981.629,70 | 296.591.158,42 | 43,54% | 40,14% | 0,94% | 10,68% | 0,54% | 6,24% |
| 99 | 1-ene-11 | 735.193.927,19 | 291.262.819,72 | 43,16% | 39,62% | 0,94% | 10,72% | 1,29% | 14,43% |
| 100 | 1-feb-11 | 731.392.143,34 | 288.900.230,44 | 42,80% | 39,50% | 0,93% | 10,65% | 0,30% | 3,49% |
| 101 | 1-mar-11 | 727.576.225,80 | 286.264.570,10 | 42,43% | 39,34% | 0,93% | 10,59% | 0,39% | 4,61% |
| 102 | 1-abr-11 | 723.746.122,06 | 283.436.064,18 | 42,07% | 39,16% | 0,92% | 10,54% | 0,46% | 5,43% |
| 103 | 1-may-11 | 719.901.779,38 | 280.960.059,59 | 41,71% | 39,03% | 0,92% | 10,48% | 0,34% | 4,05% |
| 104 | 1-jun-11 | 716.043.144,85 | 278.312.314,21 | 41,35% | 38,87% | 0,91% | 10,43% | 0,41% | 4,79% |
| 105 | 1-jul-11 | 712.190.655,82 | 275.761.660,14 | 41,00% | 38,72% | 0,91% | 10,37% | 0,38% | 4,47% |
| 106 | 1-ago-11 | 708.323.844,65 | 273.279.092,90 | 40,65% | 38,58% | 0,90% | 10,31% | 0,36% | 4,23% |
| 107 | 1-sep-11 | 704.442.658,13 | 270.935.369,97 | 40,30% | 38,46% | 0,90% | 10,25% | 0,31% | 3,67% |
| 108 | 1-oct-11 | 700.547.042,80 | 268.556.921,92 | 39,96% | 38,34% | 0,89% | 10,19% | 0,33% | 3,85% |
| 109 | 1-nov-11 | 696.636.945,06 | 266.425.568,69 | 39,62% | 38,24% | 0,89% | 10,13% | 0,24% | 2,80% |
| 110 | 1-dic-11 | 692.712.311,08 | 263.629.031,32 | 39,28% | 38,06% | 0,88% | 10,09% | 0,49% | 5,71% |
| 111 | 1-ene-12 | 688.784.629,71 | 259.676.451,07 | 38,94% | 37,70% | 0,88% | 10,10% | 0,94% | 10,69% |
| 112 | 1-feb-12 | 684.842.346,75 | 256.892.369,56 | 38,61% | 37,51% | 0,88% | 10,06% | 0,50% | 5,87% |
| 113 | 1-mar-12 | 680.885.407,92 | 253.949.065,00 | 38,28% | 37,30% | 0,88% | 10,03% | 0,57% | 6,64% |
| 114 | 1-abr-12 | 676.913.758,75 | 251.104.281,26 | 37,96% | 37,10% | 0,87% | 10,00% | 0,54% | 6,29% |
| 115 | 1-may-12 | 672.927.344,57 | 247.859.348,30 | 37,63% | 36,83% | 0,87% | 9,98% | 0,71% | 8,17% |
| 116 | 1-jun-12 | 668.926.110,50 | 244.993.940,46 | 37,31% | 36,62% | 0,87% | 9,95% | 0,56% | 6,57% |
| 117 | 1-jul-12 | 665.347.651,79 | 242.336.402,87 | 36,99% | 36,42% | 0,87% | 9,92% | 0,55% | 6,43% |
| 118 | 1-ago-12 | 661.755.889,43 | 239.852.008,79 | 36,68% | 36,24% | 0,86% | 9,89% | 0,49% | 5,70% |
| 119 | 1-sep-12 | 658.150.773,97 | 237.561.527,78 | 36,36% | 36,10% | 0,86% | 9,84% | 0,41% | 4,84% |
| 120 | 1-oct-12 | 654.532.255,78 | 235.276.281,90 | 36,05% | 35,95% | 0,86% | 9,80% | 0,41% | 4,86% |
| 121 | 1-nov-12 | 650.900.285,05 | 232.665.500,60 | 35,75% | 35,75% | 0,85% | 9,78% | 0,56% | 6,49% |

1.062.000.000,00
6,00%
0,75%
15-nov-12

69285,54

VIDA RESIDUAL DESDE

3,16

3,11

| FECHA | Principal disponible para la amortización | SERIE A | SERIE B | SERIE A | | SERIE B | |
|-----------|---|------------------|---------------|---------------|---------------------|------------|-----------------|
| | | | | PRINCIPAL | VIDA MEDIA | PRINCIPAL | VIDA MEDIA |
| 15-dic-02 | 0,00 | 1.040.800.000,00 | 21.200.000,00 | 0,00 | 0,00 | 0,00 | 0,00 |
| 15-ene-03 | 0,00 | 1.040.800.000,00 | 21.200.000,00 | 0,00 | 0,00 | 0,00 | 0,00 |
| 15-feb-03 | 24.061.955,24 | 1.040.800.000,00 | 21.200.000,00 | 24.061.955,24 | -85.684.622.609,64 | 0,00 | 0,00 |
| 15-mar-03 | 0,00 | 1.016.738.044,76 | 21.200.000,00 | 0,00 | 0,00 | 0,00 | 0,00 |
| 15-abr-03 | 0,00 | 1.016.738.044,76 | 21.200.000,00 | 0,00 | 0,00 | 0,00 | 0,00 |
| 15-may-03 | 27.122.715,18 | 1.016.738.044,76 | 21.200.000,00 | 27.122.715,18 | -94.170.067.104,96 | 0,00 | 0,00 |
| 15-jun-03 | 0,00 | 989.615.329,58 | 21.200.000,00 | 0,00 | 0,00 | 0,00 | 0,00 |
| 15-jul-03 | 0,00 | 989.615.329,58 | 21.200.000,00 | 0,00 | 0,00 | 0,00 | 0,00 |
| 15-ago-03 | 28.718.625,14 | 989.615.329,58 | 21.200.000,00 | 28.718.625,14 | -97.068.952.973,20 | 0,00 | 0,00 |
| 15-sep-03 | 0,00 | 960.896.704,44 | 21.200.000,00 | 0,00 | 0,00 | 0,00 | 0,00 |
| 15-oct-03 | 0,00 | 960.896.704,44 | 21.200.000,00 | 0,00 | 0,00 | 0,00 | 0,00 |
| 15-nov-03 | 28.661.508,40 | 960.896.704,44 | 21.200.000,00 | 28.661.508,40 | -94.239.039.619,20 | 0,00 | 0,00 |
| 15-dic-03 | 0,00 | 932.235.196,04 | 21.200.000,00 | 0,00 | 0,00 | 0,00 | 0,00 |
| 15-ene-04 | 0,00 | 932.235.196,04 | 21.200.000,00 | 0,00 | 0,00 | 0,00 | 0,00 |
| 15-feb-04 | 31.604.208,19 | 932.235.196,04 | 21.200.000,00 | 31.604.208,19 | -101.007.049.375,24 | 0,00 | 0,00 |
| 15-mar-04 | 0,00 | 900.630.987,85 | 21.200.000,00 | 0,00 | 0,00 | 0,00 | 0,00 |
| 15-abr-04 | 0,00 | 900.630.987,85 | 21.200.000,00 | 0,00 | 0,00 | 0,00 | 0,00 |
| 15-may-04 | 34.413.403,21 | 900.630.987,85 | 21.200.000,00 | 34.413.403,21 | -106.888.030.370,26 | 0,00 | 0,00 |
| 15-jun-04 | 0,00 | 866.217.584,64 | 21.200.000,00 | 0,00 | 0,00 | 0,00 | 0,00 |
| 15-jul-04 | 0,00 | 866.217.584,64 | 21.200.000,00 | 0,00 | 0,00 | 0,00 | 0,00 |
| 15-ago-04 | 29.784.636,27 | 866.217.584,64 | 21.200.000,00 | 29.784.636,27 | -89.770.893.717,78 | 0,00 | 0,00 |
| 15-sep-04 | 0,00 | 836.432.948,37 | 21.200.000,00 | 0,00 | 0,00 | 0,00 | 0,00 |
| 15-oct-04 | 0,00 | 836.432.948,37 | 21.200.000,00 | 0,00 | 0,00 | 0,00 | 0,00 |
| 15-nov-04 | 75.035.418,16 | 836.432.948,37 | 21.200.000,00 | 75.035.418,16 | -219.253.491.863,52 | 0,00 | 0,00 |
| 15-dic-04 | 0,00 | 761.397.530,21 | 21.200.000,00 | 0,00 | 0,00 | 0,00 | 0,00 |
| 15-ene-05 | 0,00 | 761.397.530,21 | 21.200.000,00 | 0,00 | 0,00 | 0,00 | 0,00 |
| 15-feb-05 | 40.274.529,57 | 761.397.530,21 | 21.200.000,00 | 40.274.529,57 | -113.976.918.683,10 | 0,00 | 0,00 |
| 15-mar-05 | 0,00 | 721.123.000,64 | 21.200.000,00 | 0,00 | 0,00 | 0,00 | 0,00 |
| 15-abr-05 | 0,00 | 721.123.000,64 | 21.200.000,00 | 0,00 | 0,00 | 0,00 | 0,00 |
| 15-may-05 | 35.438.913,80 | 721.123.000,64 | 21.200.000,00 | 35.438.913,80 | -97.138.062.725,80 | 0,00 | 0,00 |
| 15-jun-05 | 0,00 | 685.684.086,84 | 21.200.000,00 | 0,00 | 0,00 | 0,00 | 0,00 |
| 15-jul-05 | 0,00 | 685.684.086,84 | 21.200.000,00 | 0,00 | 0,00 | 0,00 | 0,00 |
| 15-ago-05 | 40.670.101,35 | 685.684.086,84 | 21.200.000,00 | 40.670.101,35 | -107.735.098.476,15 | 0,00 | 0,00 |
| 15-sep-05 | 0,00 | 645.013.985,49 | 21.200.000,00 | 0,00 | 0,00 | 0,00 | 0,00 |
| 15-oct-05 | 0,00 | 645.013.985,49 | 21.200.000,00 | 0,00 | 0,00 | 0,00 | 0,00 |
| 15-nov-05 | 27.972.838,02 | 645.013.985,49 | 21.200.000,00 | 27.972.838,02 | -71.526.546.817,14 | 0,00 | 0,00 |
| 15-dic-05 | 0,00 | 617.041.147,47 | 21.200.000,00 | 0,00 | 0,00 | 0,00 | 0,00 |
| 15-ene-06 | 0,00 | 617.041.147,47 | 21.200.000,00 | 0,00 | 0,00 | 0,00 | 0,00 |
| 15-feb-06 | 32.546.658,75 | 617.041.147,47 | 21.200.000,00 | 32.546.658,75 | -80.227.513.818,75 | 0,00 | 0,00 |
| 15-mar-06 | 0,00 | 584.494.488,72 | 21.200.000,00 | 0,00 | 0,00 | 0,00 | 0,00 |
| 15-abr-06 | 0,00 | 584.494.488,72 | 21.200.000,00 | 0,00 | 0,00 | 0,00 | 0,00 |
| 15-may-06 | 30.608.886,55 | 584.494.488,72 | 21.200.000,00 | 30.608.886,55 | -72.726.714.442,80 | 0,00 | 0,00 |
| 15-jun-06 | 0,00 | 553.885.602,17 | 21.200.000,00 | 0,00 | 0,00 | 0,00 | 0,00 |
| 15-jul-06 | 0,00 | 553.885.602,17 | 21.200.000,00 | 0,00 | 0,00 | 0,00 | 0,00 |
| 15-ago-06 | 24.588.822,40 | 553.885.602,17 | 21.200.000,00 | 24.588.822,40 | -56.160.870.361,60 | 0,00 | 0,00 |
| 15-sep-06 | 0,00 | 529.296.779,77 | 21.200.000,00 | 0,00 | 0,00 | 0,00 | 0,00 |
| 15-oct-06 | 0,00 | 529.296.779,77 | 21.200.000,00 | 0,00 | 0,00 | 0,00 | 0,00 |
| 15-nov-06 | 21.033.977,43 | 529.296.779,77 | 21.200.000,00 | 21.033.977,43 | -46.106.478.526,56 | 0,00 | 0,00 |
| 15-dic-06 | 0,00 | 508.262.802,34 | 21.200.000,00 | 0,00 | 0,00 | 0,00 | 0,00 |
| 15-ene-07 | 0,00 | 508.262.802,34 | 21.200.000,00 | 0,00 | 0,00 | 0,00 | 0,00 |
| 15-feb-07 | 24.321.100,15 | 508.262.802,34 | 21.200.000,00 | 24.321.100,15 | -51.074.310.315,00 | 0,00 | 0,00 |
| 15-mar-07 | 0,00 | 483.941.702,19 | 21.200.000,00 | 0,00 | 0,00 | 0,00 | 0,00 |
| 15-abr-07 | 0,00 | 483.941.702,19 | 21.200.000,00 | 0,00 | 0,00 | 0,00 | 0,00 |
| 15-may-07 | 19.559.281,65 | 483.941.702,19 | 21.200.000,00 | 19.559.281,65 | -39.333.715.398,15 | 0,00 | 0,00 |
| 15-jun-07 | 0,00 | 464.382.420,54 | 21.200.000,00 | 0,00 | 0,00 | 0,00 | 0,00 |
| 15-jul-07 | 0,00 | 464.382.420,54 | 21.200.000,00 | 0,00 | 0,00 | 0,00 | 0,00 |
| 15-ago-07 | 19.726.158,91 | 464.382.420,54 | 21.200.000,00 | 19.726.158,91 | -37.854.498.948,29 | 0,00 | 0,00 |
| 15-sep-07 | 0,00 | 444.656.261,63 | 21.200.000,00 | 0,00 | 0,00 | 0,00 | 0,00 |
| 15-oct-07 | 0,00 | 444.656.261,63 | 21.200.000,00 | 0,00 | 0,00 | 0,00 | 0,00 |
| 15-nov-07 | 13.485.961,17 | 444.656.261,63 | 21.200.000,00 | 13.485.961,17 | -24.638.851.057,59 | 0,00 | 0,00 |
| 15-dic-07 | 0,00 | 431.170.300,46 | 21.200.000,00 | 0,00 | 0,00 | 0,00 | 0,00 |
| 15-ene-08 | 0,00 | 431.170.300,46 | 21.200.000,00 | 0,00 | 0,00 | 0,00 | 0,00 |
| 15-feb-08 | 19.506.102,29 | 431.170.300,46 | 21.200.000,00 | 19.506.102,29 | -33.843.087.473,15 | 0,00 | 0,00 |
| 15-mar-08 | 0,00 | 411.664.198,17 | 21.200.000,00 | 0,00 | 0,00 | 0,00 | 0,00 |
| 15-abr-08 | 0,00 | 411.664.198,17 | 21.200.000,00 | 0,00 | 0,00 | 0,00 | 0,00 |
| 15-may-08 | 15.097.836,76 | 411.664.198,17 | 21.200.000,00 | 15.097.836,76 | -24.835.941.470,20 | 0,00 | 0,00 |
| 15-jun-08 | 0,00 | 396.566.361,41 | 21.200.000,00 | 0,00 | 0,00 | 0,00 | 0,00 |
| 15-jul-08 | 0,00 | 396.566.361,41 | 21.200.000,00 | 0,00 | 0,00 | 0,00 | 0,00 |
| 15-ago-08 | 17.872.437,44 | 396.566.361,41 | 21.200.000,00 | 17.872.437,44 | -27.755.895.344,32 | 0,00 | 0,00 |
| 15-sep-08 | 0,00 | 378.693.923,97 | 21.200.000,00 | 0,00 | 0,00 | 0,00 | 0,00 |
| 15-oct-08 | 0,00 | 378.693.923,97 | 21.200.000,00 | 0,00 | 0,00 | 0,00 | 0,00 |
| 15-nov-08 | 11.203.992,04 | 378.693.923,97 | 21.200.000,00 | 11.203.992,04 | -16.369.032.370,44 | 0,00 | 0,00 |
| 15-dic-08 | 0,00 | 367.489.931,93 | 21.200.000,00 | 0,00 | 0,00 | 0,00 | 0,00 |
| 15-ene-09 | 0,00 | 367.489.931,93 | 21.200.000,00 | 0,00 | 0,00 | 0,00 | 0,00 |
| 15-feb-09 | 12.558.585,58 | 367.489.931,93 | 21.200.000,00 | 12.558.585,58 | -17.192.703.659,02 | 0,00 | 0,00 |
| 15-mar-09 | 0,00 | 354.931.346,35 | 21.200.000,00 | 0,00 | 0,00 | 0,00 | 0,00 |
| 15-abr-09 | 0,00 | 354.931.346,35 | 21.200.000,00 | 0,00 | 0,00 | 0,00 | 0,00 |
| 15-may-09 | 9.842.431,37 | 354.931.346,35 | 21.200.000,00 | 9.375.766,18 | -12.000.980.710,64 | 466.665,19 | -597.331.442,96 |
| 15-jun-09 | 0,00 | 345.555.580,17 | 20.733.334,81 | 0,00 | 0,00 | 0,00 | 0,00 |
| 15-jul-09 | 0,00 | 345.555.580,17 | 20.733.334,81 | 0,00 | 0,00 | 0,00 | 0,00 |
| 15-ago-09 | 12.465.400,39 | 345.555.580,17 | 20.733.334,81 | 11.759.811,69 | -13.970.656.286,15 | 705.588,70 | -838.239.377,17 |

1.062.000.000,00
6,00%
0,75%
15-nov-12

69285,54

VIDA RESIDUAL DESDE

3,16

3,11

| | | SERIE A | | | | SERIE B | | | |
|-----------|---|---------------|----------------|---------------|---------------|--------------------|--------------|------------------|------|
| Principal | | SERIE A | SERIE B | PRINCIPAL | VIDA | PRINCIPAL | VIDA | PRINCIPAL | VIDA |
| 15-sep-09 | 1 | 0,00 | 333.795.768,48 | 20.027.746,11 | 0,00 | 0,00 | 0,00 | 0,00 | 0,00 |
| 15-oct-09 | 1 | 0,00 | 333.795.768,48 | 20.027.746,11 | 0,00 | 0,00 | 0,00 | 0,00 | 0,00 |
| 15-nov-09 | 1 | 12.857.526,27 | 333.795.768,48 | 20.027.746,11 | 12.129.741,76 | -13.294.196.973,51 | 727.784,51 | -797.651.818,41 | |
| 15-dic-09 | 1 | 0,00 | 321.666.026,72 | 19.299.961,60 | 0,00 | 0,00 | 0,00 | 0,00 | 0,00 |
| 15-ene-10 | 1 | 0,00 | 321.666.026,72 | 19.299.961,60 | 0,00 | 0,00 | 0,00 | 0,00 | 0,00 |
| 15-feb-10 | 1 | 12.584.982,31 | 321.666.026,72 | 19.299.961,60 | 11.872.624,82 | -11.920.115.320,04 | 712.357,49 | -715.206.919,20 | |
| 15-mar-10 | 1 | 0,00 | 309.793.401,90 | 18.587.604,11 | 0,00 | 0,00 | 0,00 | 0,00 | 0,00 |
| 15-abr-10 | 1 | 0,00 | 309.793.401,90 | 18.587.604,11 | 0,00 | 0,00 | 0,00 | 0,00 | 0,00 |
| 15-may-10 | 1 | 10.560.215,51 | 309.793.401,90 | 18.587.604,11 | 9.962.467,46 | -9.115.657.727,97 | 597.748,05 | -546.939.463,68 | |
| 15-jun-10 | 1 | 0,00 | 299.830.934,43 | 17.989.856,07 | 0,00 | 0,00 | 0,00 | 0,00 | 0,00 |
| 15-jul-10 | 1 | 0,00 | 299.830.934,43 | 17.989.856,07 | 0,00 | 0,00 | 0,00 | 0,00 | 0,00 |
| 15-ago-10 | 1 | 9.960.464,25 | 299.830.934,43 | 17.989.856,07 | 9.396.664,39 | -7.733.454.790,33 | 563.799,86 | -464.007.287,42 | |
| 15-sep-10 | 1 | 0,00 | 290.434.270,05 | 17.426.056,20 | 0,00 | 0,00 | 0,00 | 0,00 | 0,00 |
| 15-oct-10 | 1 | 0,00 | 290.434.270,05 | 17.426.056,20 | 0,00 | 0,00 | 0,00 | 0,00 | 0,00 |
| 15-nov-10 | 1 | 8.147.583,17 | 290.434.270,05 | 17.426.056,20 | 7.686.399,22 | -5.618.757.827,61 | 461.183,95 | -337.125.469,66 | |
| 15-dic-10 | 1 | 0,00 | 282.747.870,83 | 16.964.872,25 | 0,00 | 0,00 | 0,00 | 0,00 | 0,00 |
| 15-ene-11 | 1 | 0,00 | 282.747.870,83 | 16.964.872,25 | 0,00 | 0,00 | 0,00 | 0,00 | 0,00 |
| 15-feb-11 | 1 | 10.813.446,82 | 282.747.870,83 | 16.964.872,25 | 10.201.364,92 | -6.518.672.186,77 | 612.081,90 | -391.120.331,21 | |
| 15-mar-11 | 1 | 0,00 | 272.546.505,91 | 16.352.790,35 | 0,00 | 0,00 | 0,00 | 0,00 | 0,00 |
| 15-abr-11 | 1 | 0,00 | 272.546.505,91 | 16.352.790,35 | 0,00 | 0,00 | 0,00 | 0,00 | 0,00 |
| 15-may-11 | 1 | 7.940.170,85 | 272.546.505,91 | 16.352.790,35 | 7.490.727,22 | -4.119.899.969,34 | 449.443,63 | -247.193.998,16 | |
| 15-jun-11 | 1 | 0,00 | 265.055.778,69 | 15.903.346,72 | 0,00 | 0,00 | 0,00 | 0,00 | 0,00 |
| 15-jul-11 | 1 | 0,00 | 265.055.778,69 | 15.903.346,72 | 0,00 | 0,00 | 0,00 | 0,00 | 0,00 |
| 15-ago-11 | 1 | 7.680.966,69 | 265.055.778,69 | 15.903.346,72 | 7.246.194,99 | -3.318.757.305,68 | 434.771,70 | -199.125.438,34 | |
| 15-sep-11 | 1 | 0,00 | 257.809.583,70 | 15.468.575,02 | 0,00 | 0,00 | 0,00 | 0,00 | 0,00 |
| 15-oct-11 | 1 | 0,00 | 257.809.583,70 | 15.468.575,02 | 0,00 | 0,00 | 0,00 | 0,00 | 0,00 |
| 15-nov-11 | 1 | 6.853.524,21 | 257.809.583,70 | 15.468.575,02 | 6.465.588,88 | -2.366.405.529,11 | 387.935,33 | -141.984.331,75 | |
| 15-dic-11 | 1 | 0,00 | 251.343.994,82 | 15.080.639,69 | 0,00 | 0,00 | 0,00 | 0,00 | 0,00 |
| 15-ene-12 | 1 | 0,00 | 251.343.994,82 | 15.080.639,69 | 0,00 | 0,00 | 0,00 | 0,00 | 0,00 |
| 15-feb-12 | 1 | 1.991.856,57 | 251.343.994,82 | 15.080.639,69 | 1.879.109,97 | -514.876.131,96 | 112.746,60 | -30.892.567,92 | |
| 15-mar-12 | 1 | 0,00 | 249.464.884,85 | 14.967.893,09 | 0,00 | 0,00 | 0,00 | 0,00 | 0,00 |
| 15-abr-12 | 1 | 0,00 | 249.464.884,85 | 14.967.893,09 | 0,00 | 0,00 | 0,00 | 0,00 | 0,00 |
| 15-may-12 | 1 | 11.198.071,04 | 249.464.884,85 | 14.967.893,09 | 10.564.217,97 | -1.943.816.105,81 | 633.853,08 | -116.628.966,35 | |
| 15-jun-12 | 1 | 0,00 | 238.900.666,88 | 14.334.040,01 | 0,00 | 0,00 | 0,00 | 0,00 | 0,00 |
| 15-jul-12 | 1 | 0,00 | 238.900.666,88 | 14.334.040,01 | 0,00 | 0,00 | 0,00 | 0,00 | 0,00 |
| 15-ago-12 | 1 | 10.527.185,66 | 238.900.666,88 | 14.334.040,01 | 9.931.307,23 | -913.680.264,92 | 595.878,43 | -54.820.815,89 | |
| 15-sep-12 | 1 | 0,00 | 228.969.359,66 | 13.738.161,58 | 0,00 | 0,00 | 0,00 | 0,00 | 0,00 |
| 15-oct-12 | 1 | 0,00 | 228.969.359,66 | 13.738.161,58 | 0,00 | 0,00 | 0,00 | 0,00 | 0,00 |
| 15-nov-12 | 1 | 10.042.954,82 | 228.969.359,66 | 13.738.161,58 | 9.474.485,68 | 0,00 | 568.469,14 | 0,00 | 0,00 |
| 15-dic-12 | 1 | 0,00 | 219.494.873,98 | 13.169.692,44 | 0,00 | 0,00 | 0,00 | 0,00 | 0,00 |
| 15-ene-13 | 1 | 0,00 | 219.494.873,98 | 13.169.692,44 | 0,00 | 0,00 | 0,00 | 0,00 | 0,00 |
| 15-feb-13 | 1 | 9.724.161,31 | 219.494.873,98 | 13.169.692,44 | 9.173.737,08 | 843.983.811,70 | 550.424,23 | 50.639.028,70 | |
| 15-mar-13 | 1 | 0,00 | 210.321.136,90 | 12.619.268,21 | 0,00 | 0,00 | 0,00 | 0,00 | 0,00 |
| 15-abr-13 | 1 | 0,00 | 210.321.136,90 | 12.619.268,21 | 0,00 | 0,00 | 0,00 | 0,00 | 0,00 |
| 15-may-13 | 1 | 9.418.263,49 | 210.321.136,90 | 12.619.268,21 | 8.885.154,24 | 1.608.212.916,59 | 533.109,25 | 96.492.775,00 | |
| 15-jun-13 | 1 | 0,00 | 201.435.982,66 | 12.086.158,96 | 0,00 | 0,00 | 0,00 | 0,00 | 0,00 |
| 15-jul-13 | 1 | 0,00 | 201.435.982,66 | 12.086.158,96 | 0,00 | 0,00 | 0,00 | 0,00 | 0,00 |
| 15-ago-13 | 1 | 9.107.911,18 | 201.435.982,66 | 12.086.158,96 | 8.592.369,04 | 2.345.716.747,66 | 515.542,14 | 140.743.004,86 | |
| 15-sep-13 | 1 | 0,00 | 192.843.613,62 | 11.570.616,82 | 0,00 | 0,00 | 0,00 | 0,00 | 0,00 |
| 15-oct-13 | 1 | 0,00 | 192.843.613,62 | 11.570.616,82 | 0,00 | 0,00 | 0,00 | 0,00 | 0,00 |
| 15-nov-13 | 1 | 8.815.038,54 | 192.843.613,62 | 11.570.616,82 | 8.316.074,09 | 3.035.367.044,15 | 498.964,45 | 182.122.022,65 | |
| 15-dic-13 | 1 | 0,00 | 184.527.539,53 | 11.071.652,37 | 0,00 | 0,00 | 0,00 | 0,00 | 0,00 |
| 15-ene-14 | 1 | 0,00 | 184.527.539,53 | 11.071.652,37 | 0,00 | 0,00 | 0,00 | 0,00 | 0,00 |
| 15-feb-14 | 1 | 8.532.837,78 | 184.527.539,53 | 11.071.652,37 | 5.426.185,41 | 2.479.766.733,71 | 3.106.652,37 | 1.419.740.133,90 | |
| 15-mar-14 | 1 | 0,00 | 179.101.354,12 | 7.965.000,00 | 0,00 | 0,00 | 0,00 | 0,00 | 0,00 |
| 15-abr-14 | 1 | 0,00 | 179.101.354,12 | 7.965.000,00 | 0,00 | 0,00 | 0,00 | 0,00 | 0,00 |
| 15-may-14 | 1 | 8.261.651,23 | 179.101.354,12 | 7.965.000,00 | 8.261.651,23 | 4.510.861.574,29 | 0,00 | 0,00 | 0,00 |
| 15-jun-14 | 1 | 0,00 | 170.839.702,88 | 7.965.000,00 | 0,00 | 0,00 | 0,00 | 0,00 | 0,00 |
| 15-jul-14 | 1 | 0,00 | 170.839.702,88 | 7.965.000,00 | 0,00 | 0,00 | 0,00 | 0,00 | 0,00 |
| 15-ago-14 | 1 | 7.836.481,64 | 170.839.702,88 | 7.965.000,00 | 7.836.481,64 | 4.999.675.284,80 | 0,00 | 0,00 | 0,00 |
| 15-sep-14 | 1 | 0,00 | 163.003.221,24 | 7.965.000,00 | 0,00 | 0,00 | 0,00 | 0,00 | 0,00 |
| 15-oct-14 | 1 | 0,00 | 163.003.221,24 | 7.965.000,00 | 0,00 | 0,00 | 0,00 | 0,00 | 0,00 |
| 15-nov-14 | 1 | 7.509.140,83 | 163.003.221,24 | 7.965.000,00 | 7.509.140,83 | 5.481.672.807,55 | 0,00 | 0,00 | 0,00 |
| 15-dic-14 | 1 | 0,00 | 155.494.080,41 | 7.965.000,00 | 0,00 | 0,00 | 0,00 | 0,00 | 0,00 |
| 15-ene-15 | 1 | 0,00 | 155.494.080,41 | 7.965.000,00 | 0,00 | 0,00 | 0,00 | 0,00 | 0,00 |
| 15-feb-15 | 1 | 7.267.220,31 | 155.494.080,41 | 7.965.000,00 | 7.267.220,31 | 5.973.655.093,22 | 0,00 | 0,00 | 0,00 |
| 15-mar-15 | 1 | 0,00 | 148.226.860,10 | 7.965.000,00 | 0,00 | 0,00 | 0,00 | 0,00 | 0,00 |
| 15-abr-15 | 1 | 0,00 | 148.226.860,10 | 7.965.000,00 | 0,00 | 0,00 | 0,00 | 0,00 | 0,00 |
| 15-may-15 | 1 | 7.034.928,52 | 148.226.860,10 | 7.965.000,00 | 7.034.928,52 | 6.408.819.881,87 | 0,00 | 0,00 | 0,00 |
| 15-jun-15 | 1 | 0,00 | 141.191.931,58 | 7.965.000,00 | 0,00 | 0,00 | 0,00 | 0,00 | 0,00 |
| 15-jul-15 | 1 | 0,00 | 141.191.931,58 | 7.965.000,00 | 0,00 | 0,00 | 0,00 | 0,00 | 0,00 |
| 15-ago-15 | 1 | 6.796.989,20 | 141.191.931,58 | 7.965.000,00 | 6.796.989,20 | 6.817.380.165,23 | 0,00 | 0,00 | 0,00 |
| 15-sep-15 | 1 | 0,00 | 134.394.942,39 | 7.965.000,00 | 0,00 | 0,00 | 0,00 | 0,00 | 0,00 |
| 15-oct-15 | 1 | 0,00 | 134.394.942,39 | 7.965.000,00 | 0,00 | 0,00 | 0,00 | 0,00 | 0,00 |
| 15-nov-15 | 1 | 6.573.535,63 | 134.394.942,39 | 7.965.000,00 | 6.573.535,63 | 7.198.021.510,01 | 0,00 | 0,00 | 0,00 |
| 15-dic-15 | 1 | 0,00 | 127.821.406,76 | 7.965.000,00 | 0,00 | 0,00 | 0,00 | 0,00 | 0,00 |
| 15-ene-16 | 1 | 0,00 | 127.821.406,76 | 7.965.000,00 | 0,00 | 0,00 | 0,00 | 0,00 | 0,00 |
| 15-feb-16 | 1 | 6.359.291,51 | 127.821.406,76 | 7.965.000,00 | 6.359.291,51 | 7.548.479.019,98 | 0,00 | 0,00 | 0,00 |
| 15-mar-16 | 1 | 0,00 | 121.462.115,25 | 7.965.000,00 | 0,00 | 0,00 | 0,00 | 0,00 | 0,00 |
| 15-abr-16 | 1 | 0,00 | 121.462.115,25 | 7.965.000,00 | 0,00 | 0,00 | 0,00 | 0,00 | 0,00 |
| 15-may-16 | 1 | 6.153.462,12 | 121.462.115,25 | 7.965.000,00 | 6.153.462,12 | 7.857.971.123,15 | 0,00 | 0,00 | 0,00 |
| 15-jun-16 | 1 | 0,00 | 115.308.653,14 | 7.965.000,00 | 0,00 | 0,00 | 0,00 | 0,00 | 0,00 |
| 15-jul-16 | 1 | 0,00 | 115.308.653,14 | 7.965.000,00 | 0,00 | 0,00 | 0,00 | 0,00 | 0,00 |
| 15-ago-16 | 1 | 5.943.729,74 | 115.308.653,14 | 7.965.000,00 | 5.943.729,74 | 8.136.966.015,90 | 0,00 | 0,00 | 0,00 |
| 15-sep-16 | 1 | 0,00 | 109.364.923,39 | 7.965.000,00 | 0,00 | 0,00 | 0,00 | 0,00 | 0,00 |

1.062.000.000,00
6,00%
0,75%
15-nov-12

VIDA RESIDUAL DESDE 69285,54

3,16 3,11

| | | SERIE A | | SERIE B | | SERIE A | | SERIE B | |
|-----------|-----------|----------------|----------------|--------------|---------------|--------------------|--------------|-------------------|------|
| | Principal | SERIE A | SERIE B | PRINCIPAL | VIDA | PRINCIPAL | VIDA | | |
| 15-oct-16 | 1 | 0,00 | 109.364.923,39 | 7.965.000,00 | 0,00 | 0,00 | 0,00 | 0,00 | 0,00 |
| 15-nov-16 | 1 | 5.746.202,33 | 109.364.923,39 | 7.965.000,00 | 5.746.202,33 | 8.395.201.601,81 | 0,00 | 0,00 | 0,00 |
| 15-dic-16 | 1 | 0,00 | 103.618.721,07 | 7.965.000,00 | 0,00 | 0,00 | 0,00 | 0,00 | 0,00 |
| 15-ene-17 | 1 | 0,00 | 103.618.721,07 | 7.965.000,00 | 0,00 | 0,00 | 0,00 | 0,00 | 0,00 |
| 15-feb-17 | 1 | 5.554.938,20 | 103.618.721,07 | 7.965.000,00 | 5.554.938,20 | 8.626.819.016,86 | 0,00 | 0,00 | 0,00 |
| 15-mar-17 | 1 | 0,00 | 98.063.782,87 | 7.965.000,00 | 0,00 | 0,00 | 0,00 | 0,00 | 0,00 |
| 15-abr-17 | 1 | 0,00 | 98.063.782,87 | 7.965.000,00 | 0,00 | 0,00 | 0,00 | 0,00 | 0,00 |
| 15-may-17 | 1 | 106.029.717,05 | 98.063.782,87 | 7.965.000,00 | 98.063.782,87 | 161.020.731.473,77 | 7.965.000,00 | 13.078.530.000,00 | |