



FTA RMBS SANTANDER 1

SANTANDER DE TITULIZACION, S.G.F.T, S.A.
GRAN VIA DE HORTALEZA 3
28033 MADRID
santanderdetitulizacion@gruposantander.com



NAME OF THE FUND:

FTA RMBS SANTANDER 1

INFORMATION AT:

QUARTER/SEMESTER: March 18, 2019 - June 18, 2019 YEAR: 2019

Acting on behalf of Santander de Titulización S.G.F.T., S.A. as General Manager:	Signature:
IÑAKI REYERO ARREGUI - GENERAL MANAGER	

I. DATA OF THE FUND

Constitution Date	June 23, 2014	Paying Agent	BANCO SANTANDER	
Disbursement Date	June 26, 2014	Negotiation Market	AIAF	
Final Date of Redemption	March 18, 2057	Ratings Agencies	MOODY'S ESPAÑA	
			DBRS	
Management Company	SANTANDER DE TITULIZACION, S.G.F.T, S.A.	Rating	Initial	Current
Credit Rights 's Seller	BANCO SANTANDER	CLASS A	A2 (sf)/AA (sf)	Aa1 (sf)/AAA (sf)
		CLASS B	B3 (sf)/B (sf)	Caa1/CCC
		CLASS C	Ca (sf)/C (sf)	Ca (sf)/C (sf)

II. SECURITIES ISSUED CHARGED TO THE FUND: SECURITISATION BONDS

CLASS PRIORITY ISIN CODE	NUM BONDS	NOMINAL			
			Initial	Current	%Act/In
CLASS A ES0305028005	9.407	Nominal per Bond	100.000,00	50.065,09	
		Total Nominal	940.700.000,00	470.962.301,63	50,07 %
CLASS B ES0305028013	3.593	Nominal per Bond	100.000,00	100.000,00	
		Total Nominal	359.300.000,00	359.300.000,00	100,00 %
CLASS C ES0305028021	598	Nominal per Bond	100.000,00	100.000,00	
		Total Nominal	59.800.000,00	59.800.000,00	100,00 %

REDEMPTION AND INTEREST OF THE BONDS					
Current			Next		
Payment Date of the Current Period June 18, 2019			Next Payment Date September 18, 2019		
	Redemption of the Bonds	Gross Interest	Interest Rate	Gross Interest Next Coupon	Net Interest Next Coupon
CLASS A	2.117,67 €	78,81 €	0,5820 %	74,46 €	60,31 €
CLASS B	0,00 €	253,26 €	0,9820 %	250,96 €	203,28 €
CLASS C	0,00 €	0,00 €	0,3320 %	84,84 €	68,72 €
Accrued amortisation due not payed	0,00 €				
Scheduled Amortisation	NO				

III. ASSET PURCHASED BY THE FUND: CREDIT RIGHTS

CREDIT RIGHTS	ISSUE DATE	CURRENT DATE
Number of CR's	9.074	7.622
CR's Outstanding to be amortised	1.300.000.101,24	830.262.208,80
CR's Outstanding per Loan to be amortised	143.266,49	108.929,70
Interest Rate	1,96 %	1,22 %

PREPAYMENT RATE	CURRENT SITUATION
Monthly Single Rate	5,49 %
Average Monthly Single Rate	5,17 %
Constant Prepayment Rate from Constitution	5,09 %

CURRENT DELINQUENCY	Up to 1 month	From 1 to 6 months	Greater than 6 months
Debt Due (Principal + Interest)	114.374,88	205.687,40	108.329,33
Debt to be amortised	0,00	0,00	829.920.628,55
Total Debt	114.374,88	205.687,40	830.028.957,88

F.T.A. RMBS SANTANDER 1

QUARTERLY BONDS PAYOUT REPORT

June 18th 2019

BONDS. PRINCIPAL	
Previous Balance	909.983.223,32 €
Principal Amortised	19.920.921,69 €
Outstanding Balance	890.062.301,63 €
% of Initial Balance	65,46%
Principal accrued and unpaid	0,00 €

DATA	
Pool Cut-off Date	11/06/2019
Payment Date	18/06/2019
Last Payment Date	18/03/2019
Number of Days (Act/360)	92
Reference Interest Rate (%)	-0,318%
Next Payment Date	18/09/2019

INTEREST PAID	
CLASS A	741.365,67 €
CLASS B	909.963,18 €
CLASS C *	0,00 €
Interest accrued and unpaid	750.911,92 €

RESIDUAL LIFE (YEARS)		
	INITIAL	June 18th 2019
CLASS A	5,25	3,47
CLASS B	16,42	11,97
CLASS C	18,75	14,43

* In compliance with the provisions of the prospectus regarding to the article 405 of Regulation (EU) No 575/2013 Santander continues to retain a significant net financial interest in this fund on an ongoing basis.

F.T.A. RMBS SANTANDER 1

QUARTERLY COLLATERAL REPORT

June 18th 2019

PRINCIPAL	
Previous Balance	850.183.253,50 €
Principal Amortised	19.921.044,70 €
Outstanding Balance	830.262.208,80 €
Number of Credit Rights	7.622
LTV	79,69%

INTEREST	
Interest received during relevant period	2.567.581,30 €
Interest accrued during relevant period	2.518.004,91 €

PRINCIPAL BALANCE IN ARREARS					
	UP to 30 DAYS	30 to 60 DAYS	60 to 90 DAYS	90 to 180 DAYS	> 180 DAYS
Principal Balance in Arrears	96.682,09 €	54.564,60 €	49.022,23 €	60.522,49 €	80.788,84 €
Interest accrued on Credit Rights in Arrears	17.692,79 €	13.361,50 €	13.565,93 €	14.650,65 €	27.540,49 €
Outstanding Balance	30.304.161,37 €	7.797.976,72 €	4.481.236,81 €	3.216.232,68 €	4.707.299,17 €
Number of Credit Rights	245	68	34	27	40
% of Outstanding Balance	3,65%	0,94%	0,54%	0,39%	0,57%

WRITE OFF	
Cumulative WRITE OFF as of previous balance	24.429.175,00 €
Difference in Actual Period	-327.475,12 €
Cumulative WRITE OFF up to date	24.101.699,88 €

F.T.A. RMBS SANTANDER 1**QUARTERLY COLLATERAL REPORT**

June 18th 2019

CONTENTIOUS / JUDICIAL	
Last balance	3.762.230,79 €
Difference in Actual Period	-1.241.064,26 €
Current balance	2.521.166,53 €
Contentious CR's number	19

TRANSITORY PROPERTIES	
Last balance	8.787.923,98 €
Difference in Actual Period	-1.830,90 €
Current balance	8.786.093,08 €
Transitory properties CR's number	132

NET LOSS	
Last balance	10.690.661,49 €
Difference in Actual Period	395.603,13 €
Current balance	11.086.264,62 €

F.T.A. RMBS SANTANDER 1

QUARTERLY REPORT - ALLOCATION OF CASH

June 18th 2019

TOTAL CASH RECEIVED END OF PERIOD	21.635.023,46 €
CASH RECEIVED - PRINCIPAL	
Amortisation of Credit Rights	18.331.879,87 €
CASH RECEIVED - INTEREST	
Interest received from Credit Rights	2.567.581,30 €
Interest received under GIC	0,00 €
CONTENTIOUS	174.566,07 €
OTHERS	-671,54 €
RESERVE FUND	-420.229,79 €
TRANSITORY PROPERTIES	981.897,55 €
ISSUE EXPENSES	0,00 €

TREASURY ACCOUNT STATEMENT	32.034.451,86 €
PRINCIPAL RESERVE FUND	
Previous Balance	31.614.222,07 €
Variation	420.229,79 €
Outstanding Balance	32.034.451,86 €
WITHHOLDING TAXES	116,05 €
ISSUE EXPENSES WITHHELD	0,00 €
OTHERS	0,00 €

TOTAL CASH PAID END OF PERIOD	21.635.023,46 €
ORDINARY EXPENSES	16.899,79 €
MANAGEMENT FEE	45.873,13 €
CLASS A INTEREST	741.365,67 €
CLASS B INTEREST	909.963,18 €
CLASS A REDEMPTION	19.920.921,69 €
CLASS B REDEMPTION	0,00 €
CLASS C INTEREST	0,00 €
CLASS C REDEMPTION	0,00 €
SUBORDINATED LOAN INTEREST	0,00 €
SUBORDINATED LOAN REDEMPTION	0,00 €
ADMINISTRATION FEE	0,00 €
CLASS C EXTRAORDINARY INTEREST	0,00 €
EXCESS	0,00 €

F.T.A. RMBS SANTANDER 1

CREDIT ENHANCEMENT AND SUBORDINATED LOAN

June 18th 2019

CREDIT ENHANCEMENT				
CONCEPTS	INITIAL		June 18, 2019	
SUBORDINATED ISSUE	30,82%		47,09%	
PRINCIPAL RESERVE FUND	59.800.000,00 €	5,00%	32.034.451,86 €	3,86%

SUBORDINATED LOANS		
CONCEPTS	INITIAL	June 18, 2019
SUBORDINATED LOAN		
Total Outstanding Subordinated Loan	650.000,00 €	301.946,04 €
Interest Rate	0,848%	0,332%

F.T.A. RMBS SANTANDER 1

TRIGGERS OF THE MODEL

June 18th 2019

RESERVE FUND's TRIGGERS	
1. IF 1.a) IS HIGHER THAN 2.a) RESERVE FUNDS WILL NOT BE REDUCED	
1.a) CREDIT RIGHTS IN ARREARS OVER 90 DAYS	7.923.531,85 €
2.a) 1 % CREDIT RIGHTS OUTSTANDING BALANCE	8.302.622,09 €

REQUIRED RESERVE FUND LEVEL DOES NOT DECREASE

CUMULATIVE FAILED LOANS	51.719.325,65 €
-------------------------	-----------------

CLASS B DEFERRAL INTEREST TRIGGERS	
CLASS B INTEREST DEFERRAL (6th PLACE) IF CUMULATIVE FAILED LOANS > 260.000.020.25 EUR	NO

F.T.A. RMBS SANTANDER 1

DEFINITIONS

June 18th 2019

POOL CUT-OFF DATE Means the date in which the Gestora will carry out the necessary calculations, on behalf of the Fund, for the distribution of the available funds at this date, according with the Order of Priority of Payments.

All the information regarding the Assets (Outstanding Balance of the Credit Rights, arrears' tables, transitory properties, stratification tables, etc.) are referred to this mentioned date.

WRITE OFF Those loans that at a given date are unpaid for a period equal or higher to 12 or 18 months (according to Prospectus) of arrears in due payments.

NET LOSSES Those loans which the Originator considers that will not recover (net of recoveries).

FAILED LOANS Those loans which the Originator considers that will not recover, or those loans that at a given date are unpaid for a period equal or higher to 12 or 18 months.

CUMULATIVE FAILED LOANS Accumulated outstanding balance of the failed loans without taking into account the recovered amount.

TRANSITORY PROPERTIES Those assets in the balance of the Fund as a consequence of a judicial or non-judicial process.

CONTENTIOUS / JUDICIAL Loans in which the Originator will take legal actions. This amount is included in the different buckets in arrears.



**FONDO DE TITULIZACIÓN DE ACTIVOS
RMBS SANTANDER 1**

June 18, 2019

HISTORICAL ARREARS REPORTS

HISTORICAL ARREARS REPORTS					
	Jun-18	Sep-18	Dec-18	Mar-19	Jun-19
15 - 30 DAYS	3,949%	3,200%	3,498%	4,058%	3,650%
30 - 60 DAYS	1,201%	1,161%	0,953%	1,167%	0,939%
60 - 90 DAYS	0,702%	0,583%	0,733%	0,459%	0,540%
90 - 180 DAYS	0,454%	0,548%	0,426%	0,323%	0,387%
MORE THAN 180 DAYS	1,008%	0,975%	0,802%	0,657%	0,567%

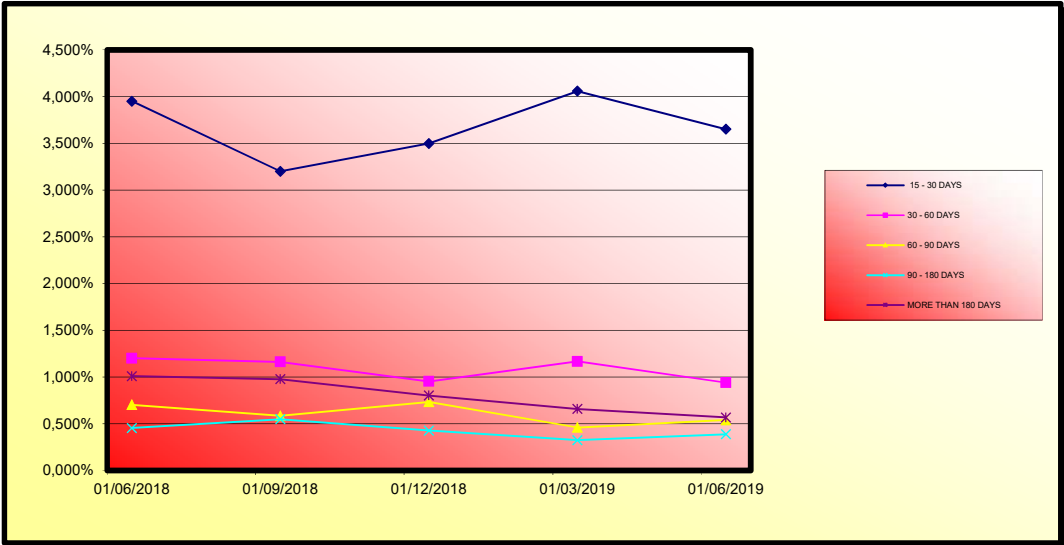



**FONDO DE TITULIZACION DE ACTIVOS
RMBS SANTANDER 1**

18-June-2019

LTV

LTV				
LTV (%)	OUTS. BALANC	% OUTSTANDING	LOANS	% LOANS
0-9,99	405.990,61 €	0,05%	39	0,51%
10-19,99	978.582,88 €	0,11%	44	0,58%
20-29,99	1.725.695,33 €	0,20%	51	0,67%
30-39,99	4.852.815,06 €	0,57%	88	1,15%
40-49,99	9.777.948,59 €	1,14%	161	2,11%
50-59,99	29.610.530,90 €	3,47%	376	4,93%
60-69,99	106.044.517,40 €	12,41%	1.158	15,19%
70-79,99	234.192.916,26 €	27,41%	2.106	27,63%
80-89,99	220.067.727,46 €	25,76%	1.805	23,68%
90-99,99	138.201.386,23 €	16,18%	1.061	13,92%
>100	108.505.863,92 €	12,70%	733	9,62%

FTA RMBS SANTANDER 1

Fecha	Saldo antes de pago	Saldo Real	0,43%	Permanencia final de mes	Tasa Prepago mensual desde inicio	Tasa Prepago anualizada desde inicio	Tasa Prepago mensual	Tasa Prepago mensual anualizada	Saldo después de pago
			Vector de prepago						
DATE	OUTSTANDING BEFORE PREPAYMENT	REAL OUTSTANDING	0,43% PREPAYMENT VECTOR	REMAINING AT THE END OF THE MONTH	AVERAGE SINGLE MONTHLY MORTALITY	CPR	MONTHLY SINGLE MONTHLY MORTALITY	CPR	OUTSTANDING AFTER PREPAYMENT
Junio-14	1.300.000.000,00		100,00%	100,00%					
Julio-14	1.297.313.092,87	1.295.811.238,56	99,97%	99,97%	0,12%	1,38%	0,12%	1,38%	1.295.811.238,56
agosto-14	1.294.600.948,85	1.290.999.982,03	99,13%	99,72%	0,14%	1,66%	0,16%	1,93%	1.290.999.982,03
septiembre-14	1.291.866.324,30	1.286.036.295,64	98,70%	99,55%	0,15%	1,79%	0,17%	2,06%	1.286.036.295,64
octubre-14	1.289.103.544,40	1.279.864.186,70	98,27%	99,28%	0,18%	2,13%	0,27%	3,15%	1.279.864.186,70
noviembre-14	1.286.281.819,54	1.273.131.704,09	97,85%	98,98%	0,21%	2,44%	0,31%	3,63%	1.273.131.704,09
diciembre-14	1.283.324.148,23	1.261.951.510,21	97,42%	98,33%	0,28%	3,30%	0,65%	7,52%	1.261.951.510,21
enero-15	1.280.291.757,47	1.252.737.207,39	97,00%	97,85%	0,31%	3,66%	0,50%	5,78%	1.252.737.207,39
febrero-15	1.277.156.508,83	1.242.361.799,20	96,58%	97,28%	0,34%	4,06%	0,58%	6,80%	1.242.361.799,20
marzo-15	1.273.933.588,74	1.231.384.593,40	96,16%	96,66%	0,38%	4,43%	0,63%	7,34%	1.231.384.593,40
abril-15	1.270.641.071,51	1.218.579.361,85	95,74%	95,90%	0,42%	4,90%	0,78%	9,01%	1.218.579.361,85
mayo-15	1.267.304.435,83	1.209.511.087,95	95,33%	95,44%	0,42%	4,96%	0,48%	5,64%	1.209.511.087,95
junio-15	1.263.887.730,76	1.197.625.947,26	94,91%	94,76%	0,45%	5,24%	0,71%	8,25%	1.197.625.947,26
julio-15	1.260.444.562,40	1.189.820.659,68	94,50%	94,40%	0,44%	5,18%	0,38%	4,47%	1.189.820.659,68
agosto-15	1.256.955.322,22	1.178.598.058,23	94,09%	93,77%	0,46%	5,37%	0,67%	7,73%	1.178.598.058,23
septiembre-15	1.253.430.651,06	1.172.279.891,35	93,68%	93,53%	0,45%	5,21%	0,26%	3,03%	1.172.279.891,35
octubre-15	1.249.873.654,52	1.163.955.440,31	93,27%	93,13%	0,44%	5,20%	0,43%	5,01%	1.163.955.440,31
noviembre-15	1.246.273.872,35	1.155.678.069,14	92,87%	92,73%	0,44%	5,19%	0,42%	4,98%	1.155.678.069,14
diciembre-15	1.242.600.768,71	1.146.050.099,45	92,47%	92,23%	0,45%	5,25%	0,54%	6,29%	1.146.050.099,45
enero-16	1.238.907.027,71	1.134.965.665,82	92,06%	91,61%	0,46%	5,38%	0,67%	7,77%	1.134.965.665,82
febrero-16	1.235.165.385,18	1.126.924.809,92	91,66%	91,24%	0,46%	5,35%	0,41%	4,78%	1.126.924.809,92
marzo-16	1.231.405.674,17	1.117.034.819,87	91,27%	90,71%	0,46%	5,42%	0,57%	6,69%	1.117.034.819,87
abril-16	1.227.619.922,45	1.107.685.578,56	90,87%	90,23%	0,47%	5,45%	0,53%	6,19%	1.107.685.578,56
mayo-16	1.223.823.001,53	1.097.798.486,47	90,48%	89,70%	0,47%	5,51%	0,59%	6,80%	1.097.798.486,47
junio-16	1.219.982.195,57	1.087.541.089,07	90,08%	89,14%	0,48%	5,58%	0,62%	7,22%	1.087.541.089,07
julio-16	1.216.154.691,80	1.079.121.591,76	89,69%	88,73%	0,48%	5,58%	0,46%	5,40%	1.079.121.591,76
agosto-16	1.212.321.015,78	1.068.693.237,20	89,30%	88,15%	0,48%	5,65%	0,65%	7,56%	1.068.693.237,20
septiembre-16	1.208.474.913,18	1.060.434.740,67	88,91%	87,75%	0,48%	5,64%	0,46%	5,35%	1.060.434.740,67
octubre-16	1.204.627.302,88	1.053.120.629,94	88,53%	87,42%	0,48%	5,60%	0,37%	4,38%	1.053.120.629,94
noviembre-16	1.200.782.861,90	1.044.311.057,07	88,14%	86,97%	0,48%	5,61%	0,52%	6,05%	1.044.311.057,07
diciembre-16	1.196.899.397,78	1.033.016.782,58	87,76%	86,31%	0,49%	5,72%	0,76%	8,75%	1.033.016.782,58
enero-17	1.193.027.073,93	1.022.369.700,56	87,38%	85,70%	0,50%	5,80%	0,71%	8,19%	1.022.369.700,56
febrero-17	1.189.138.930,96	1.014.255.349,10	87,00%	85,29%	0,50%	5,79%	0,47%	5,49%	1.014.255.349,10
marzo-17	1.185.257.869,81	1.009.044.416,28	86,62%	85,13%	0,49%	5,68%	0,19%	2,23%	1.009.044.416,28
abril-17	1.181.372.311,17	999.456.373,78	86,25%	84,60%	0,49%	5,73%	0,62%	7,24%	999.456.373,78
mayo-17	1.177.490.079,47	994.707.512,26	85,87%	84,48%	0,48%	5,62%	0,15%	1,75%	994.707.512,26
junio-17	1.173.571.137,58	986.442.246,81	85,50%	84,05%	0,48%	5,63%	0,50%	5,84%	986.442.246,81
julio-17	1.169.667.886,44	980.421.339,32	85,13%	83,82%	0,48%	5,56%	0,28%	3,29%	980.421.339,32
agosto-17	1.165.758.308,13	972.587.574,82	84,76%	83,43%	0,48%	5,56%	0,47%	5,45%	972.587.574,82
septiembre-17	1.161.836.256,95	967.175.975,71	84,39%	83,25%	0,47%	5,49%	0,22%	2,62%	967.175.975,71
octubre-17	1.157.912.324,92	960.858.607,31	84,02%	82,98%	0,47%	5,44%	0,32%	3,73%	960.858.607,31
noviembre-17	1.153.991.882,28	954.045.845,52	83,66%	82,67%	0,46%	5,42%	0,37%	4,37%	954.045.845,52
diciembre-17	1.150.031.674,11	948.286.425,98	83,30%	82,46%	0,46%	5,36%	0,26%	3,09%	948.286.425,98
enero-18	1.146.082.659,03	940.661.867,66	82,93%	82,08%	0,46%	5,36%	0,46%	5,41%	940.661.867,66
febrero-18	1.142.117.718,44	934.336.228,29	82,57%	81,81%	0,46%	5,33%	0,33%	3,86%	934.336.228,29
marzo-18	1.138.159.925,89	927.350.491,54	82,22%	81,48%	0,45%	5,32%	0,40%	4,72%	927.350.491,54
abril-18	1.134.197.189,80	919.404.137,23	81,86%	81,06%	0,46%	5,33%	0,51%	5,96%	919.404.137,23
mayo-18	1.130.238.110,52	912.788.908,00	81,50%	80,76%	0,45%	5,31%	0,37%	4,37%	912.788.908,00
junio-18	1.126.241.609,15	904.647.187,07	81,15%	80,32%	0,46%	5,33%	0,54%	6,29%	904.647.187,07
julio-18	1.122.260.910,91	898.963.626,24	80,80%	80,10%	0,45%	5,29%	0,28%	3,26%	898.963.626,24
agosto-18	1.118.273.723,14	893.546.857,15	80,45%	79,90%	0,45%	5,24%	0,25%	2,94%	893.546.857,15
septiembre-18	1.114.274.024,14	887.436.768,17	80,10%	79,64%	0,45%	5,21%	0,33%	3,86%	887.436.768,17
octubre-18	1.110.272.047,59	881.129.193,49	79,75%	79,36%	0,44%	5,19%	0,35%	4,15%	881.129.193,49
noviembre-18	1.106.273.900,38	873.558.523,96	79,40%	78,96%	0,44%	5,21%	0,50%	5,85%	873.558.523,96
diciembre-18	1.102.235.228,71	867.365.662,79	79,06%	78,69%	0,44%	5,19%	0,35%	4,06%	867.365.662,79
enero-19	1.098.208.260,78	860.685.590,03	78,71%	78,37%	0,44%	5,18%	0,41%	4,77%	860.685.590,03
febrero-19	1.094.165.265,41	856.184.071,71	78,37%	78,25%	0,44%	5,12%	0,16%	1,85%	856.184.071,71
marzo-19	1.090.129.484,45	850.183.253,50	78,03%	77,99%	0,44%	5,10%	0,33%	3,93%	850.183.253,50
abril-19	1.086.088.289,14	842.581.059,82	77,69%	77,58%	0,44%	5,12%	0,53%	6,13%	842.581.059,82
mayo-19	1.082.051.101,61	837.332.516,05	77,36%	77,38%	0,43%	5,08%	0,25%	2,98%	837.332.516,05
junio-19	1.077.975.764,61	830.262.208,80	77,02%	77,02%	0,43%	5,09%	0,47%	5,49%	830.262.208,80

FECHA	Principal disponible para la amortización	SERIE A	SERIE B	AMORTIZACION SERIE A	VIDA SERIE A	AMORTIZACION SERIE B	VIDA SERIE B	SERIE C	AMORTIZACION SERIE C	VIDA SERIE C
18-jun-14	0	940.700.000	359.300.000					59.800.000	0,00	0
18-jul-14	0	0,00	940.700.000	0,00	0	0,00	0	59.800.000	0,00	0
18-ago-14	0	0,00	940.700.000	0,00	0	0,00	0	59.800.000	0,00	0
18-sep-14	1	13.963.704,36	940.700.000	13.963.704,36	-24.645.938.195	0,00	0	59.800.000	0,00	0
18-oct-14	0	0,00	926.736.296	0,00	0	0,00	0	59.800.000	0,00	0
18-nov-14	0	0,00	926.736.296	0,00	0	0,00	0	59.800.000	0,00	0
18-dic-14	1	24.084.785,43	926.736.296	24.084.785,43	-40.293.846.024	0,00	0	59.800.000	0,00	0
18-ene-15	0	0,00	902.651.510	0,00	0	0,00	0	59.800.000	0,00	0
18-feb-15	0	0,00	902.651.510	0,00	0	0,00	0	59.800.000	0,00	0
18-mar-15	1	30.566.916,81	902.651.510	30.566.916,81	-48.326.295.477	0,00	0	59.800.000	0,00	0
18-abr-15	0	0,00	872.084.593	0,00	0	0,00	0	59.800.000	0,00	0
18-may-15	0	0,00	872.084.593	0,00	0	0,00	0	59.800.000	0,00	0
18-jun-15	1	33.758.646,14	872.084.593	33.758.646,14	-50.367.900.041	0,00	0	59.800.000	0,00	0
18-jul-15	0	0,00	838.328.065	0,00	0	0,00	0	59.800.000	0,00	0
18-ago-15	0	0,00	838.328.065	0,00	0	0,00	0	59.800.000	0,00	0
18-sep-15	1	25.346.055,91	838.328.065	25.346.055,91	-35.484.478.274	0,00	0	59.800.000	0,00	0
18-oct-15	0	0,00	812.980.009	0,00	0	0,00	0	59.800.000	0,00	0
18-nov-15	0	0,00	812.980.009	0,00	0	0,00	0	59.800.000	0,00	0
18-dic-15	1	26.229.791,90	812.980.009	26.229.791,90	-34.308.567.805	0,00	0	59.800.000	0,00	0
18-ene-16	0	0,00	786.750.217	0,00	0	0,00	0	59.800.000	0,00	0
18-feb-16	0	0,00	786.750.217	0,00	0	0,00	0	59.800.000	0,00	0
18-mar-16	1	29.015.279,58	786.750.217	29.015.279,58	-35.282.579.969	0,00	0	59.800.000	0,00	0
18-abr-16	0	0,00	757.734.937	0,00	0	0,00	0	59.800.000	0,00	0
18-may-16	0	0,00	757.734.937	0,00	0	0,00	0	59.800.000	0,00	0
18-jun-16	1	29.493.730,80	757.734.937	29.493.730,80	-33.209.940.881	0,00	0	59.800.000	0,00	0
18-jul-16	0	0,00	728.241.207	0,00	0	0,00	0	59.800.000	0,00	0
18-ago-16	0	0,00	728.241.207	0,00	0	0,00	0	59.800.000	0,00	0
18-sep-16	1	27.106.348,40	728.241.207	27.106.348,40	-28.027.964.246	0,00	0	59.800.000	0,00	0
18-oct-16	0	0,00	701.134.858	0,00	0	0,00	0	59.800.000	0,00	0
18-nov-16	0	0,00	701.134.858	0,00	0	0,00	0	59.800.000	0,00	0
18-dic-16	1	27.417.958,09	701.134.858	27.417.958,09	-25.827.716.521	0,00	0	59.800.000	0,00	0
18-ene-17	0	0,00	673.716.900	0,00	0	0,00	0	59.800.000	0,00	0
18-feb-17	0	0,00	673.716.900	0,00	0	0,00	0	59.800.000	0,00	0
18-mar-17	1	23.972.366,30	673.716.900	23.972.366,30	-20.376.511.355	0,00	0	59.800.000	0,00	0
18-abr-17	0	0,00	649.744.534	0,00	0	0,00	0	59.800.000	0,00	0
18-may-17	0	0,00	649.744.534	0,00	0	0,00	0	59.800.000	0,00	0
18-jun-17	1	22.602.169,47	649.744.534	22.602.169,47	-17.200.250.967	0,00	0	59.800.000	0,00	0
18-jul-17	0	0,00	627.142.364	0,00	0	0,00	0	59.800.000	0,00	0
18-ago-17	0	0,00	627.142.364	0,00	0	0,00	0	59.800.000	0,00	0
18-sep-17	1	19.266.271,10	627.142.364	19.266.271,10	-12.889.135.366	0,00	0	59.800.000	0,00	0
18-oct-17	0	0,00	607.876.093	0,00	0	0,00	0	59.800.000	0,00	0
18-nov-17	0	0,00	607.876.093	0,00	0	0,00	0	59.800.000	0,00	0
18-dic-17	1	18.889.549,73	607.876.093	18.889.549,73	-10.899.270.194	0,00	0	59.800.000	0,00	0
18-ene-18	0	0,00	588.986.544	0,00	0	0,00	0	59.800.000	0,00	0
18-feb-18	0	0,00	588.986.544	0,00	0	0,00	0	59.800.000	0,00	0
18-mar-18	1	20.935.934,44	588.986.544	20.935.934,44	-10.153.928.203	0,00	0	59.800.000	0,00	0
18-abr-18	0	0,00	568.050.609	0,00	0	0,00	0	59.800.000	0,00	0
18-may-18	0	0,00	568.050.609	0,00	0	0,00	0	59.800.000	0,00	0
18-jun-18	1	22.703.304,47	568.050.609	22.703.304,47	-8.990.508.570	0,00	0	59.800.000	0,00	0
18-jul-18	0	0,00	545.347.305	0,00	0	0,00	0	59.800.000	0,00	0
18-ago-18	0	0,00	545.347.305	0,00	0	0,00	0	59.800.000	0,00	0
18-sep-18	1	17.210.418,90	545.347.305	17.210.418,90	-5.231.967.346	0,00	0	59.800.000	0,00	0
18-oct-18	0	0,00	528.136.886	0,00	0	0,00	0	59.800.000	0,00	0
18-nov-18	0	0,00	528.136.886	0,00	0	0,00	0	59.800.000	0,00	0
18-dic-18	1	20.071.105,38	528.136.886	20.071.105,38	-4.255.074.341	0,00	0	59.800.000	0,00	0
18-ene-19	0	0,00	508.065.780	0,00	0	0,00	0	59.800.000	0,00	0
18-feb-19	0	0,00	508.065.780	0,00	0	0,00	0	59.800.000	0,00	0
18-mar-19	1	17.182.409,29	508.065.780	17.182.409,29	-2.061.889.115	0,00	0	59.800.000	0,00	0
18-abr-19	0	0,00	490.883.371	0,00	0	0,00	0	59.800.000	0,00	0
18-may-19	0	0,00	490.883.371	0,00	0	0,00	0	59.800.000	0,00	0
18-jun-19	1	19.921.044,70	490.883.371	19.921.044,70	-617.552.386	0,00	0	59.800.000	0,00	0
18-jul-19	0	0,00	470.962.326	0,00	0	0,00	0	59.800.000	0,00	0
18-ago-19	0	0,00	470.962.326	0,00	0	0,00	0	59.800.000	0,00	0
18-sep-19	1	20.044.780,94	470.962.326	20.044.780,94	1.222.231.637	0,00	0	59.800.000	0,00	0
18-oct-19	0	0,00	450.917.545	0,00	0	0,00	0	59.800.000	0,00	0
18-nov-19	0	0,00	450.917.545	0,00	0	0,00	0	59.800.000	0,00	0
18-dic-19	1	19.716.735,49	450.917.545	19.716.735,49	3.016.660.530	0,00	0	59.800.000	0,00	0
18-ene-20	0	0,00	431.200.810	0,00	0	0,00	0	59.800.000	0,00	0
18-feb-20	0	0,00	431.200.810	0,00	0	0,00	0	59.800.000	0,00	0
18-mar-20	1	19.383.543,65	431.200.810	19.383.543,65	4.748.968.195	0,00	0	59.800.000	0,00	0
18-abr-20	0	0,00	411.817.266	0,00	0	0,00	0	59.800.000	0,00	0
18-may-20	0	0,00	411.817.266	0,00	0	0,00	0	59.800.000	0,00	0
18-jun-20	1	19.042.516,17	411.817.266	19.042.516,17	6.379.242.917	0,00	0	59.800.000	0,00	0
18-jul-20	0	0,00	392.774.750	0,00	0	0,00	0	59.800.000	0,00	0
18-ago-20	0	0,00	392.774.750	0,00	0	0,00	0	59.800.000	0,00	0
18-sep-20	1	18.714.028,86	392.774.750	18.714.028,86	7.990.890.321	0,00	0	59.800.000	0,00	0
18-oct-20	0	0,00	374.060.721	0,00	0	0,00	0	59.800.000	0,00	0
18-nov-20	0	0,00	374.060.721	0,00	0	0,00	0	59.800.000	0,00	0
18-dic-20	1	18.406.278,71	374.060.721	18.406.278,71	9.552.858.651	0,00	0	59.800.000	0,00	0
18-ene-21	0	0,00	355.654.443	0,00	0	0,00	0	59.800.000	0,00	0
18-feb-21	0	0,00	355.654.443	0,00	0	0,00	0	59.800.000	0,00	0
18-mar-21	1	18.093.226,54	355.654.443	18.093.226,54	11.054.961.419	0,00	0	59.800.000	0,00	0
18-abr-21	0	0,00	337.561.216	0,00	0	0,00	0	59.800.000	0,00	0
18-may-21	0	0,00	337.561.216	0,00	0	0,00	0	59.800.000	0,00	0
18-jun-21	1	17.770.754,20	337.561.216	17.770.754,20	12.439.527.937	0,00	0	59.800.000	0,00	0
18-jul-21	0	0,00	319.790.462	0,00	0	0,00	0	59.800.000	0,00	0
18-ago-21	0	0,00	319.790.462	0,00	0	0,00	0	59.800.000	0,00	0
18-sep-21	1	17.445.457,45	319.790.462	17.445.457,45	13.816.802.302	0,00	0	59.800.000	0,00	0
18-oct-21	0	0,00	302.345.004	0,00	0	0,00	0	59.800.000	0,00	0
18-nov-21	0	0,00	302.345.004	0,00	0	0,00	0	59.800.000	0,00	0
18-dic-21	1	17.145.301,66	302.345.004	17.145.301,66	15.156.446.668	0,00	0	59.800.000	0,00	0
18-ene-22	0	0,00	285.199.703	0,00	0	0,00	0	59.800.000	0,00	0
18-feb-22	0	0,00	285.199.703	0,00	0	0,00	0	59.800.000	0,00	0
18-mar-22	1	16.855.076,31	285.199.703	16.855.076,31	16.450.554.474	0,00	0	59.800.000	0,00	0
18-abr-22	0	0,00	268.344.626	0,00	0	0,00	0	59.800.000	0,00	0
18-may-22	0	0,00	268.344.626	0,00	0	0,00	0	59.800.000	0,00	0
18-jun-22	1	16.546.491,40	268.344.626	16.546.491,40	17.622.013.337	0,00	0	59.800.000	0,00	0
18-jul-22	0	0,00	251.798.135	0,00	0	0,00	0	59.800.000	0,00	0
18-ago-22	0	0,00	251.798.135	0,00	0	0,00	0	59.800.000	0,00	0
18-sep-22	1	16.247.407,13	251.798.135	16.247.407,13	18.798.250.048	0,00	0	59.800.000	0,00	0
18-oct-22	0	0,00	235.550.728	0,00	0	0,00	0	59.800.000	0,00	0
18-nov-22	0	0,00	235.550.728	0,00	0	0,00	0	59.800.000	0,00	0
18-dic-22	1	1								

FECHA	Principal disponible para la amortización	SERIE A	SERIE B	AMORTIZACION SERIE A	VIDA SERIE A	AMORTIZACION SERIE B	VIDA SERIE B	SERIE C	AMORTIZACION SERIE C	VIDA SERIE C
18-feb-25	0	0,00	102.010.405	359.300.000	0,00	0	0,00	59.800.000	0,00	0
18-mar-25	1	13.432.574,87	102.010.405	359.300.000	13.432.574,87	27.832.295.139	0,00	59.800.000	0,00	0
18-abr-25	0	0,00	88.577.830	359.300.000	0,00	0	0,00	59.800.000	0,00	0
18-may-25	0	0,00	88.577.830	359.300.000	0,00	0	0,00	59.800.000	0,00	0
18-jun-25	1	13.151.510,48	88.577.830	359.300.000	13.151.510,48	28.420.414.154	0,00	59.800.000	0,00	0
18-jul-25	0	0,00	75.426.320	359.300.000	0,00	0	0,00	59.800.000	0,00	0
18-ago-25	0	0,00	75.426.320	359.300.000	0,00	0	0,00	59.800.000	0,00	0
18-sep-25	1	12.875.432,13	75.426.320	359.300.000	12.875.432,13	29.008.348.580	0,00	59.800.000	0,00	0
18-oct-25	0	0,00	62.550.887	359.300.000	0,00	0	0,00	59.800.000	0,00	0
18-nov-25	0	0,00	62.550.887	359.300.000	0,00	0	0,00	59.800.000	0,00	0
18-dic-25	1	12.631.776,80	62.550.887	359.300.000	12.631.776,80	29.621.516.597	0,00	59.800.000	0,00	0
18-ene-26	0	0,00	49.919.111	359.300.000	0,00	0	0,00	59.800.000	0,00	0
18-feb-26	0	0,00	49.919.111	359.300.000	0,00	0	0,00	59.800.000	0,00	0
18-mar-26	1	12.388.675,30	49.919.111	359.300.000	12.388.675,30	30.191.201.701	0,00	59.800.000	0,00	0
18-abr-26	0	0,00	37.530.435	359.300.000	0,00	0	0,00	59.800.000	0,00	0
18-may-26	0	0,00	37.530.435	359.300.000	0,00	0	0,00	59.800.000	0,00	0
18-jun-26	1	12.118.723,98	37.530.435	359.300.000	12.118.723,98	30.611.896.784	0,00	59.800.000	0,00	0
18-jul-26	0	0,00	25.411.711	359.300.000	0,00	0	0,00	59.800.000	0,00	0
18-ago-26	0	0,00	25.411.711	359.300.000	0,00	0	0,00	59.800.000	0,00	0
18-sep-26	1	11.873.281,41	25.411.711	359.300.000	11.873.281,41	31.084.250.741	0,00	59.800.000	0,00	0
18-oct-26	0	0,00	13.538.429,9	359.300.000	0,00	0	0,00	59.800.000	0,00	0
18-nov-26	0	0,00	13.538.430	359.300.000	0,00	0	0,00	59.800.000	0,00	0
18-dic-26	1	11.818.937,34	13.538.430	359.300.000	11.837.937,34	31.538.810.186	0,00	59.800.000	0,00	0
18-ene-27	0	0,00	1.900.493	359.300.000	0,00	0	0,00	59.800.000	0,00	0
18-feb-27	0	0,00	1.900.493	359.300.000	0,00	0	0,00	59.800.000	0,00	0
18-mar-27	1	11.401.712,73	1.900.493	359.300.000	1.900.492,56	5.325.180.141	9.501.220,17	26.622.418.923	59.800.000	0,00
18-abr-27	0	0,00	0	349.798.780	0,00	0	0,00	59.800.000	0,00	0
18-may-27	0	0,00	0	349.798.780	0,00	0	0,00	59.800.000	0,00	0
18-jun-27	1	11.162.373,02	0	349.798.780	0,00	0	11.162.373,02	32.270.420.413	59.800.000	0,00
18-jul-27	0	0,00	0	338.636.407	0,00	0	0,00	59.800.000	0,00	0
18-ago-27	0	0,00	0	338.636.407	0,00	0	0,00	59.800.000	0,00	0
18-sep-27	1	10.919.292,88	0	338.636.407	0,00	0	10.919.292,88	32.572.250.655	59.800.000	0,00
18-oct-27	0	0,00	0	327.717.114	0,00	0	0,00	59.800.000	0,00	0
18-nov-27	0	0,00	0	327.717.114	0,00	0	0,00	59.800.000	0,00	0
18-dic-27	1	10.695.229,52	0	327.717.114	0,00	0	10.695.229,52	32.887.830.788	59.800.000	0,00
18-ene-28	0	0,00	0	317.021.884	0,00	0	0,00	59.800.000	0,00	0
18-feb-28	0	0,00	0	317.021.884	0,00	0	0,00	59.800.000	0,00	0
18-mar-28	1	10.471.536,24	0	317.021.884	0,00	0	10.471.536,24	33.163.355.273	59.800.000	0,00
18-abr-28	0	0,00	0	306.550.348	0,00	0	0,00	59.800.000	0,00	0
18-may-28	0	0,00	0	306.550.348	0,00	0	0,00	59.800.000	0,00	0
18-jun-28	1	10.238.725,81	0	306.550.348	0,00	0	10.238.725,81	33.347.529.959	59.800.000	0,00
18-jul-28	0	0,00	0	296.311.622	0,00	0	0,00	59.800.000	0,00	0
18-ago-28	0	0,00	0	296.311.622	0,00	0	0,00	59.800.000	0,00	0
18-sep-28	1	10.010.913,48	0	296.311.622	0,00	0	10.010.913,48	33.526.549.254	59.800.000	0,00
18-oct-28	0	0,00	0	286.300.709	0,00	0	0,00	59.800.000	0,00	0
18-nov-28	0	0,00	0	286.300.709	0,00	0	0,00	59.800.000	0,00	0
18-dic-28	1	9.790.871,36	0	286.300.709	0,00	0	9.790.871,36	33.690.388.347	59.800.000	0,00
18-ene-29	0	0,00	0	276.509.838	0,00	0	0,00	59.800.000	0,00	0
18-feb-29	0	0,00	0	276.509.838	0,00	0	0,00	59.800.000	0,00	0
18-mar-29	1	9.556.713,03	0	276.509.838	0,00	0	9.556.713,03	33.765.867.143	59.800.000	0,00
18-abr-29	0	0,00	0	266.953.124	0,00	0	0,00	59.800.000	0,00	0
18-may-29	0	0,00	0	266.953.124	0,00	0	0,00	59.800.000	0,00	0
18-jun-29	1	9.326.941,07	0	266.953.124	0,00	0	9.326.941,07	33.782.180.571	59.800.000	0,00
18-jul-29	0	0,00	0	257.626.183	0,00	0	0,00	59.800.000	0,00	0
18-ago-29	0	0,00	0	257.626.183	0,00	0	0,00	59.800.000	0,00	0
18-sep-29	1	9.090.197,87	0	257.626.183	0,00	0	9.090.197,87	33.760.994.893	59.800.000	0,00
18-oct-29	0	0,00	0	248.535.986	0,00	0	0,00	59.800.000	0,00	0
18-nov-29	0	0,00	0	248.535.986	0,00	0	0,00	59.800.000	0,00	0
18-dic-29	1	8.878.259,37	0	248.535.986	0,00	0	8.878.259,37	33.790.655.161	59.800.000	0,00
18-ene-30	0	0,00	0	239.657.726	0,00	0	0,00	59.800.000	0,00	0
18-feb-30	0	0,00	0	239.657.726	0,00	0	0,00	59.800.000	0,00	0
18-mar-30	1	8.664.739,96	0	239.657.726	0,00	0	8.664.739,96	33.775.156.382	59.800.000	0,00
18-abr-30	0	0,00	0	230.992.986	0,00	0	0,00	59.800.000	0,00	0
18-may-30	0	0,00	0	230.992.986	0,00	0	0,00	59.800.000	0,00	0
18-jun-30	1	8.452.480,14	0	230.992.986	0,00	0	8.452.480,14	33.700.038.334	59.800.000	0,00
18-jul-30	0	0,00	0	222.540.506	0,00	0	0,00	59.800.000	0,00	0
18-ago-30	0	0,00	0	222.540.506	0,00	0	0,00	59.800.000	0,00	0
18-sep-30	1	8.225.421,01	0	222.540.506	0,00	0	8.225.421,01	33.551.492.284	59.800.000	0,00
18-oct-30	0	0,00	0	214.315.085	0,00	0	0,00	59.800.000	0,00	0
18-nov-30	0	0,00	0	214.315.085	0,00	0	0,00	59.800.000	0,00	0
18-dic-30	1	8.055.668,62	0	214.315.085	0,00	0	8.055.668,62	33.600.193.800	59.800.000	0,00
18-ene-31	0	0,00	0	206.259.416	0,00	0	0,00	59.800.000	0,00	0
18-feb-31	0	0,00	0	206.259.416	0,00	0	0,00	59.800.000	0,00	0
18-mar-31	1	7.866.745,48	0	206.259.416	0,00	0	7.866.745,48	33.535.936.001	59.800.000	0,00
18-abr-31	0	0,00	0	198.392.671	0,00	0	0,00	59.800.000	0,00	0
18-may-31	0	0,00	0	198.392.671	0,00	0	0,00	59.800.000	0,00	0
18-jun-31	1	7.672.989,86	0	198.392.671	0,00	0	7.672.989,86	33.392.851.884	59.800.000	0,00
18-jul-31	0	0,00	0	190.719.681	0,00	0	0,00	59.800.000	0,00	0
18-ago-31	0	0,00	0	190.719.681	0,00	0	0,00	59.800.000	0,00	0
18-sep-31	1	7.484.949,72	0	190.719.681	0,00	0	7.484.949,72	33.263.116.552	59.800.000	0,00
18-oct-31	0	0,00	0	183.234.731	0,00	0	0,00	59.800.000	0,00	0
18-nov-31	0	0,00	0	183.234.731	0,00	0	0,00	59.800.000	0,00	0
18-dic-31	1	7.320.635,95	0	183.234.731	0,00	0	7.320.635,95	33.206.404.688	59.800.000	0,00
18-ene-32	0	0,00	0	175.914.095	0,00	0	0,00	59.800.000	0,00	0
18-feb-32	0	0,00	0	175.914.095	0,00	0	0,00	59.800.000	0,00	0
18-mar-32	1	7.148.429,75	0	175.914.095	0,00	0	7.148.429,75	33.082.932.865	59.800.000	0,00
18-abr-32	0	0,00	0	168.765.666	0,00	0	0,00	59.800.000	0,00	0
18-may-32	0	0,00	0	168.765.666	0,00	0	0,00	59.800.000	0,00	0
18-jun-32	1	6.969.948,53	0	168.765.666	0,00	0	6.969.948,53	32.884.217.186	59.800.000	0,00
18-jul-32	0	0,00	0	161.795.717	0,00	0	0,00	59.800.000	0,00	0
18-ago-32	0	0,00	0	161.795.717	0,00	0	0,00	59.800.000	0,00	0
18-sep-32	1	6.773.699,41	0	161.795.717	0,00	0	6.773.699,41	32.581.494.159	59.800.000	0,00
18-oct-32	0	0,00	0	155.022.018	0,00	0	0,00	59.800.000	0,00	0
18-nov-32	0	0,00	0	155.022.018	0,00	0	0,00	59.800.000	0,00	0
18-dic-32	1	6.611.681,65	0	155.022.018	0,00	0	6.611.681,65	32.410.463.430	59.800.000	0,00
18-ene-33	0	0,00	0	148.410.336	0,00	0	0,00	59.800.000	0,00	0
18-feb-33	0	0,00	0	148.410.336	0,00	0	0,00	59.800.000	0,00	0
18-mar-33	1	6.445.192,20	0	148.410.336	0,00	0	6.445.192,20	32.187.289.845	59.800.000	0,00
18-abr-33	0	0,00	0	141.965.144	0,00	0	0,00	59.800.000	0,00	0
18-may-33	0	0,00	0	141.965.144	0,00	0	0,00	59.800.000	0,00	0