



F.T. RMBS SANTANDER 6

SANTANDER DE TITULIZACION, S.G.F.T, S.A.

JUAN IGNACIO LUCA DE TENA 11

28027 MADRID

santanderdetitulizacion@gruposantander.com



DENOMINACION DEL FONDO:

F.T. RMBS SANTANDER 6

INFORMACIÓN

CORRESPONDIENTE AL:

TRIMESTRE/SEMESTR

17/08/2021 - 17/11/2021

AÑO:

2021

Personas que asumen la responsabilidad de esta información y cargos que ocupan:	Firma:
Iñaki Reyero Arregui - DIRECTOR GENERAL	

I. DATOS GENERALES SOBRE EL FONDO

Fecha de Constitución del Fondo	14 julio 2020	Agencia de pago de Bonos	BANCO SANTANDER	
Fecha de Desembolso BT's	16 julio 2020	Negociación Mercado	AIAF	
Fecha Final Amortización	17 febrero 2063	Agencias de calificación	MOODY'S ESPAÑA DBRS	
Sociedad Gestora	SANTANDER DE TITULIZACION, S.G.F.T, S.A.	Calificación	Inicial	Actual
Originador Derechos Crédito	BANCO SANTANDER	SERIE A	Aa3/A (high)	Aa3/AA (low) (sf)
		SERIE B	Caa1/CCC	Caa1/CCC (high) (sf)
		SERIE C	No Rating/No Rating	No Rating/No Rating

II. VALORES EMITIDOS POR EL FONDO: BONOS DE TITULIZACION

SERIES PRELACIÓN CÓDIGO ISIN	Nº BONOS	NOMINAL EN CIRCULACIÓN			
			Inicial	Actual	%Act/In
SERIE A ES0305493001	37.800	Nominal Unitario	100.000,00	89.404,75	
		Nominal Total	3.780.000.000,00	3.379.499.550,00	89,40 %
SERIE B ES0305493019	7.200	Nominal Unitario	100.000,00	100.000,00	
		Nominal Total	720.000.000,00	720.000.000,00	100,00 %
SERIE C ES0305493027	2.250	Nominal Unitario	100.000,00	100.000,00	
		Nominal Total	225.000.000,00	225.000.000,00	100,00 %

AMORTIZACION E INTERESES BONOS					
Actual			Próximo		
Fecha Amortización Período Actual 17 noviembre 2021			Fecha Próximo Cupón 17 febrero 2022		
	Amortización de los Bonos	Intereses Brutos Bonos	Tipo de Interés	Importe Bruto Próximo Cupón	Importe Neto Próximo Cupón
SERIE A	2.091,13 €	0,00 €	0,0000 %	0,00 €	0,00 €
SERIE B	0,00 €	0,00 €	0,0000 %	0,00 €	0,00 €
SERIE C	0,00 €	0,00 €	0,0890 %	22,74 €	18,42 €
Amortización devengada no pagada	0,00 €				
Amortización Calendario	NO				

III. ACTIVOS ADQUIRIDOS POR EL FONDO: DERECHOS DE CRÉDITO

DERECHOS DE CRÉDITO	A LA EMISIÓN	SITUACIÓN ACTUAL
Número de Derechos de Crédito	32.051	30.852
Saldo Pendiente de Amortizar Derechos	4.500.000.031,09	4.099.499.249,87
Importes Unitarios Derechos Vivos	140.401,24	132.876,29
Tipos de Interés	0,94 %	0,73 %

TASAS DE AMORTIZACIÓN ANTICIPADA	SITUACIÓN ACTUAL
Tasa mensual actual anualizada:	2,47 %
Tasa últimos 12 meses anualizada:	3,17 %
Tasa anualizada desde Constitución del Fondo	3,75 %

MOROSIDAD ACTUAL	Hasta 1 mes	De 1 a 6 meses	Mayor de 6 meses
Deuda Vencida(Principal+Intereses)	303.428,77	280.277,57	275.095,61
Deuda Pendiente de vencimiento	0,00	0,00	4.098.814.034,27
Deuda Total	303.428,77	280.277,57	4.099.089.129,88

F.T.RMBS SANTANDER 6

INFORME TRIMESTRAL BONOS DE TITULIZACIÓN

17-nov-21

BONOS TITULIZACIÓN. PRINCIPAL	
Saldo anterior	4.403.544.264,00 €
Amortizaciones	79.044.714,00 €
Saldo actual	4.324.499.550,00 €
% sobre saldo inicial	91,52%
Amortización devengada no pagada	0,00

DATOS	
Fecha de determinación	10/11/2021
Fecha de Pago de Cupón Actual	17/11/2021
Fecha de Pago de Cupón Anterior	17/08/2021
Número de días	92
Tipo de referencia (%)	-0,561%
Próxima Fecha de Pago	17/02/2022

BONOS DE TITULIZACIÓN. INTERESES	
Intereses pagados Serie A	0,00 €
Intereses pagados Serie B	0,00 €
Intereses pagados Serie C *	0,00 €
Intereses devengados no pagados	119.035,00 €

VIDA RESIDUAL (AÑOS)		
	INICIAL	17-nov-21
BONOS SERIE A	6,28	7,51
BONOS SERIE B	18,05	20,79
BONOS SERIE C	19,22	21,51

* Santander, como Originador, continúa reteniendo en esta titulación, de manera continua, un interés económico neto importante de no menos del 5% según lo previsto en el Artículo 6(3)(d) del Reglamento (UE) 2017/2402.

F.T.RMBS SANTANDER 6

INFORME TRIMESTRAL DERECHOS DE CREDITO

17-nov-21

DERECHOS DE CRÉDITO. ACTIVOS NO IMPAGADOS. PRINCIPAL	
Saldo anterior	4.178.543.951,80 €
Amortizaciones	79.044.701,93 €
Saldo actual	4.099.499.249,87 €
Número de derechos de crédito	30.852
LTV	92,18%

DERECHOS DE CRÉDITO EN MOROSIDAD					
	HASTA 30 DÍAS	30 A 60 DÍAS	60 A 90 DÍAS	90 A 180 DÍAS	MAS 180 DIAS
Principal	250.667,97 €	69.710,08 €	53.862,18 €	97.943,40 €	213.031,97 €
Intereses	52.760,80 €	17.202,26 €	8.805,04 €	32.754,61 €	62.063,64 €
Saldo de los derechos de crédito	106.904.871,04 €	14.115.557,25 €	6.115.398,57 €	8.858.989,38 €	8.689.522,87 €
Número de derechos de crédito	790	114	45	64	76
% sobre saldo de los derechos de crédito	2,61%	0,34%	0,15%	0,22%	0,21%

ACTIVOS IMPAGADOS	
Activos Impagados Fecha Pago anterior	37.453.750,37 €
Activos impagados trimestre	9.952.610,97 €
Activos impagados acumulados actuales	47.406.361,34 €

F.T.RMBS SANTANDER 6

INFORME TRIMESTRAL DERECHOS DE CREDITO

17-nov-21

CONTENCIOSOS / JUDICIALES	
Saldo anterior	400.399,20 €
Diferencia	6.339,76 €
Saldo actual	406.738,96 €
Número derechos de crédito contenciosos	6

ADJUDICADOS	
Saldo anterior	156.275,10 €
Diferencia	246.623,26 €
Saldo actual	402.898,36 €
Número derechos de crédito adjudicados	8

PERDIDAS NETAS	
Saldo anterior	59.405,79 €
Diferencia	57.750,11 €
Saldo actual	117.155,90 €

F.T.RMBS SANTANDER 6

ESTADO DE ORIGEN Y APLICACIÓN DE FONDOS Y CUENTA DE TESORERÍA

17-nov-21

ORIGEN	79.347.789,11 €
PRINCIPAL COBRADO	
Amortización derechos de crédito	68.657.568,96 €
INTERESES COBRADOS	
Intereses de derechos de crédito	7.582.227,57 €
Intereses de reinversión	0,00
CONTENCIOSOS / JUDICIALES	1.034,91 €
OTROS	0,00
FONDO DE RESERVA	3.139.865,25 €
ADJUDICADOS	-32.907,58 €
GASTOS EMISION	0,00 €

ESTADO CUENTA DE TESORERÍA	209.404.387,39 €
FONDO DE RESERVA	
Saldo anterior	212.544.252,64 €
Diferencia	-3.139.865,25 €
Saldo actual	209.404.387,39 €
RETENCIÓN A CUENTA DEL IRPF	0,00 €
GASTOS EMISIÓN RETENIDOS	0,00 €
OTROS	0,00 €

APLICACIÓN	79.347.789,11 €
GASTOS ORDINARIOS	25.591,50 €
COMISION GESTORA	277.483,61 €
INTERESES BONOS SERIE A	0,00 €
INTERESES BONOS SERIE B	0,00 €
AMORTIZACION BONOS SERIE A	79.044.714,00 €
AMORTIZACION BONOS SERIE B	0,00 €
INTERESES BONOS SERIE C	0,00 €
AMORTIZACION BONOS SERIE C	0,00 €
INTERESES PTO SUBORDINADO	0,00 €
AMORTIZACION PTO SUBORDINADO	0,00 €
COMISION DE ADMINISTRACION	0,00 €
INTERESES EXTRAORDINARIOS SERIE C	0,00 €
EXCESO REDONDEO	0,00 €

F.T.RMBS SANTANDER 6

MEJORA CREDITICIA Y PRÉSTAMO SUBORDINADO

17-nov-21

MEJORA DE CRÉDITO		
CONCEPTOS	INICIAL	17-nov-21
EMISIÓN SUBORDINADA	23,81%	23,05%
FONDO DE RESERVA	225.000.000,00 € 5,00%	209.404.387,39 € 5,11%

PRÉSTAMOS SUBORDINADOS		
CONCEPTOS	INICIAL	17-nov-21
PRESTAMO SUBORDINADO		
Saldo vivo	865.000,00 €	0,00 €
Tipo de interés	0,621%	0,000%

F.T.RMBS SANTANDER 6

INFORMACIÓN RELATIVA A LOS TRIGGERS

17-nov-21

TRIGGERS FONDO DE RESERVA		
1. SI 1.a) ES MAYOR QUE 2.a) NO SE AMORTIZA EL FONDO DE RESERVA		
1.a) RATIO SALDO ACTIVOS IMPAGADOS/SALDO ACTIVOS NO IMPAGADOS		1,16%
2.a) 1 %		

EL FONDO DE RESERVA NO PODRA AMORTIZARSE AL NO ESTAR DOTADO EN SU NIVEL MINIMO REQUERIDO

SALDO VIVO ACUMULADO DE ACTIVOS IMPAGADOS	58.373.254,39 €
---	-----------------

TRIGGERS DIFERIMIENTO DE INTERESES CLASE B	
DIFERIMIENTO DE INTS CLASE B (5º LUGAR) SI SALDO VIVO ACUMULADO DE ACTIVOS IMPAGADOS > 450.000.000 EUR	NO



**FONDO DE TITULIZACIÓN DE ACTIVOS
RMBS SANTANDER 6
17 de Noviembre de 2021**

INFORME HISTÓRICO DE MOROSIDAD

MOROSIDAD HISTÓRICA				
	febrero-21	mayo-21	agosto-21	noviembre-21
DE 15 A 30 DIAS	2,219%	2,547%	2,280%	2,608%
DE 30 A 60 DIAS	0,327%	0,387%	0,559%	0,344%
DE 60 A 90 DIAS	0,076%	0,059%	0,135%	0,149%
DE 90 A 180 DIAS	0,077%	0,086%	0,159%	0,216%
MÁS DE 180 DIAS	0,040%	0,074%	0,136%	0,212%

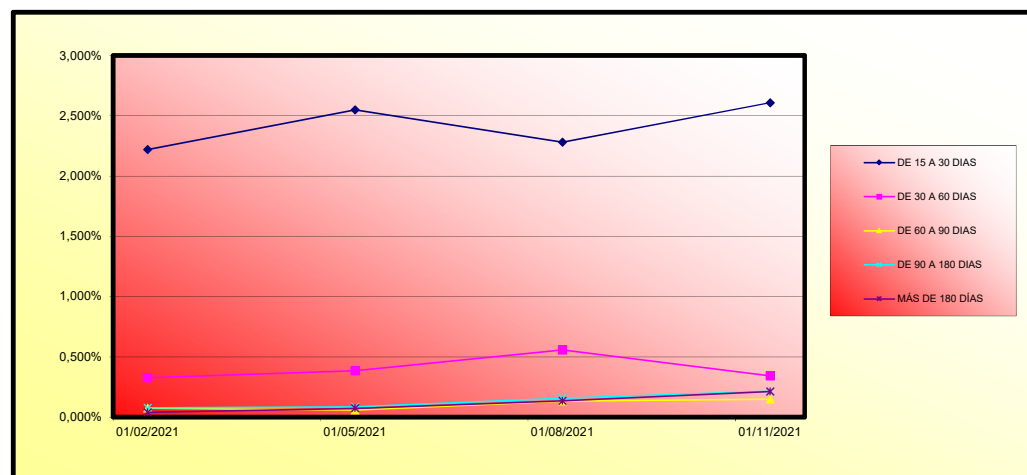

	MORATORIA RD	MORATORIA VOLUNTARIA / SECTORIAL	MORATORIA TOTAL
Número préstamos	4	173	177
Saldo Vivo	632.057,74 €	22.253.661,55 €	22.885.719,29 €
% sobre Saldo Vivo	0,02%	0,54%	0,56%

Moratoria Legal: aquella sujeta al RD 8/2020 y RD 11/2020, en la que se aplican 3 meses de carencia total (Capital e intereses) y se produce una ampliación del vencimiento del contrato del cliente.

Moratoria Voluntaria - Sectorial: aquella en la que existe la posibilidad de establecer un periodo de carencia de capital de 6 o 12 meses con la opción de ampliar o no el vencimiento del contrato del cliente.



**FONDO DE TITULIZACIÓN DE ACTIVOS
RMBS SANTANDER 6**

17 de Noviembre de 2021

VALORES DE TASACIÓN SOBRE SALDOS VIVOS

ESTADÍSTICO DE VALORES DE TASACIÓN ACTUALES SOBRE SALDOS VIVOS				
	SALDO VIVO	% SALDOS VIVOS	Nº PRESTAMOS	% PRESTAMOS
0-9,99	645.120,41 €	0,02%	1.053	3,29%
10-19,99	3.182.391,72 €	0,08%	66	0,21%
20-29,99	5.458.973,55 €	0,13%	73	0,23%
30-39,99	12.083.627,44 €	0,29%	118	0,37%
40-49,99	29.965.797,01 €	0,72%	245	0,76%
50-59,99	75.222.401,81 €	1,81%	538	1,68%
60-69,99	182.110.733,12 €	4,39%	1.254	3,91%
70-79,99	819.306.865,10 €	19,76%	6.174	19,26%
80-89,99	1.281.124.229,49 €	30,89%	9.369	29,23%
90-99,99	680.616.203,55 €	16,41%	5.109	15,94%
>100,00	1.057.252.374,25 €	25,49%	8.052	25,12%

F.T.RMBS SANTANDER 6

DEFINICIONES

17-nov-21

FECHA DE DETERMINACIÓN Será la fecha en que la Sociedad Gestora, en nombre del Fondo, realizará los cálculos necesarios para distribuir los fondos disponibles existentes a dicha fecha, de acuerdo con el orden de prelación de pagos descrito en el Folleto Informativo. Todos los datos de los Activos Titulizados (Saldo Vivo DC's, tablas de morosidad, propiedades transitorias, datos estadísticos, etc.) están referidos a dicha fecha.

PÉRDIDAS DE LA CARTERA Aquellos préstamos cuya deuda el Cedente considera que no va a recuperar (neto de recuperaciones).

ACTIVOS IMPAGADOS Significa los Activos (i) que se encuentren a una fecha en morosidad con más de noventa (90) días de retraso en el pago de débitos vencidos o (ii) aquellos que el Administrador, de conformidad con sus políticas de gestión de préstamos, considera que es improbable que el Deudor correspondiente pague las cuotas de los Activos en sus correspondientes fechas de vencimiento

SALDO VIVO ACUMULADO DE ACTIVOS IMPAGADOS Saldo de Activos impagados sin tener en cuenta los importes recobrados, desde la constitución del Fondo

ADJUDICADOS Bienes en el activo del Fondo como consecuencia de un proceso judicial o extrajudicial.

CONTENCIOSO / JUDICIAL Préstamos sobre los que el Cedente va a iniciar acciones judiciales. Esta cantidad está incluida en el cuadro de morosidad.

FT RMBS SANTANDER 6

Fecha	Saldo antes de pago	Saldo Real	0,32%	Permanencia final de mes	Tasa Prepago mensual desde inicio	Tasa Prepago anualizada desde inicio	Tasa Prepago mensual	Tasa Prepago mensual anualizada
			Vector de prepago					
						3,17%		
DATE	OUTSTANDING BEFORE PREPAYMENT	REAL OUTSTANDING	0,32%	REMAINING AT THE END OF THE MONTH	AVERAGE SINGLE MONTHLY MORTALITY	CPR	MONTHLY SINGLE MONTHLY MORTALITY	CPR
			PREPAYMENT VECTOR					
jul-20	4.500.000.000,00		100,00%	100,00%				
ago-20	4.489.225.121,55	4.479.825.640,35	99,68%	99,79%	0,21%	2,48%	0,21%	2,48%
sep-20	4.478.383.745,56	4.457.906.099,31	99,36%	99,54%	0,23%	2,71%	0,25%	2,94%
oct-20	4.467.526.592,27	4.439.140.206,64	99,05%	99,36%	0,21%	2,52%	0,18%	2,13%
nov-20	4.456.635.671,59	4.416.820.819,39	98,73%	99,11%	0,22%	2,66%	0,26%	3,07%
dic-20	4.445.437.273,09	4.400.299.215,09	98,42%	98,98%	0,20%	2,42%	0,12%	1,47%
ene-21	4.434.153.161,70	4.378.598.932,14	98,11%	98,75%	0,21%	2,49%	0,24%	2,84%
feb-21	4.422.852.898,29	4.346.921.437,16	97,79%	98,28%	0,25%	2,93%	0,47%	5,49%
mar-21	4.411.536.210,33	4.336.722.920,91	97,48%	98,30%	0,21%	2,53%	-0,02%	-0,26%
abr-21	4.400.203.545,55	4.313.257.203,10	97,17%	98,02%	0,22%	2,63%	0,28%	3,37%
may-21	4.388.765.532,56	4.270.373.848,52	96,86%	97,30%	0,27%	3,23%	0,74%	8,49%
jun-21	4.376.487.437,65	4.243.234.581,45	96,56%	96,96%	0,28%	3,32%	0,36%	4,20%
jul-21	4.363.998.338,81	4.211.255.009,64	96,25%	96,50%	0,30%	3,50%	0,47%	5,49%
ago-21	4.351.485.677,42	4.178.543.951,80	95,94%	96,03%	0,31%	3,67%	0,49%	5,74%
sep-21	4.338.957.110,82	4.150.000.000,00	95,64%	95,65%	0,32%	3,74%	0,40%	4,65%
oct-21	4.326.423.029,92	4.120.000.000,00	95,33%	95,23%	0,33%	3,84%	0,44%	5,10%
nov-21	4.313.879.057,58	4.099.499.249,87	95,03%	95,03%	0,32%	3,75%	0,21%	2,47%

FT RMBS SANTANDER B
 17-nov-21

7,51

20,79

21,51

FECHA	Principal disponible para la amortización	SERIE A	SERIE B	AMORTIZACION SERIE A	VIDA SERIE A	AMORTIZACION SERIE B	VIDA SERIE B	SERIE C	AMORTIZACION SERIE C	VIDA SERIE C
0		3.780.000,000	720.000,000					225.000,000	0,00	
0	0,00	3.780.000,000	720.000,000	0,00	0	0,00	0	225.000,000	0,00	0
0	0,00	3.780.000,000	720.000,000	0,00	0	0,00	0	225.000,000	0,00	0
0	0,00	3.780.000,000	720.000,000	0,00	0	0,00	0	225.000,000	0,00	0
17-nov-20	83.179.180,61	3.780.000,000	720.000,000	83.179.180,61	-30.360.400,923	0,00	0	225.000,000	0,00	0
17-dic-20	0,00	3.696.820,819	720.000,000	0,00	0	0,00	0	225.000,000	0,00	0
17-ene-21	0,00	3.696.820,819	720.000,000	0,00	0	0,00	0	225.000,000	0,00	0
17-feb-21	69.899.382,23	3.696.820,819	720.000,000	69.899.382,23	-19.082.531,349	0,00	0	225.000,000	0,00	0
17-mar-21	0,00	3.626.921,437	720.000,000	0,00	0	0,00	0	225.000,000	0,00	0
17-abr-21	0,00	3.626.921,437	720.000,000	0,00	0	0,00	0	225.000,000	0,00	0
17-may-21	76.547.588,64	3.626.921,437	720.000,000	76.547.588,64	-14.084.756,310	0,00	0	225.000,000	0,00	0
17-jun-21	0,00	3.550.373,849	720.000,000	0,00	0	0,00	0	225.000,000	0,00	0
17-jul-21	0,00	3.550.373,849	720.000,000	0,00	0	0,00	0	225.000,000	0,00	0
17-ago-21	91.829.896,72	3.550.373,849	720.000,000	91.829.896,72	-8.448.350,498	0,00	0	225.000,000	0,00	0
17-sep-21	0,00	3.458.543,952	720.000,000	0,00	0	0,00	0	225.000,000	0,00	0
17-oct-21	0,00	3.458.543,952	720.000,000	0,00	0	0,00	0	225.000,000	0,00	0
17-nov-21	79.044.701,93	3.458.543,952	720.000,000	79.044.701,93	0,00	0,00	0	225.000,000	0,00	0
17-dic-21	0,00	3.379.499,250	720.000,000	0,00	0	0,00	0	225.000,000	0,00	0
17-ene-22	0,00	3.379.499,250	720.000,000	0,00	0	0,00	0	225.000,000	0,00	0
17-feb-22	74.474.783,81	3.379.499,250	720.000,000	74.474.783,81	6.851.680,111	0,00	0	225.000,000	0,00	0
17-mar-22	0,00	3.305.024,466	720.000,000	0,00	0	0,00	0	225.000,000	0,00	0
17-abr-22	0,00	3.305.024,466	720.000,000	0,00	0	0,00	0	225.000,000	0,00	0
17-may-22	73.514.142,06	3.305.024,466	720.000,000	73.514.142,06	13.306.059,714	0,00	0	225.000,000	0,00	0
17-jun-22	0,00	3.231.510,324	720.000,000	0,00	0	0,00	0	225.000,000	0,00	0
17-jul-22	0,00	3.231.510,324	720.000,000	0,00	0	0,00	0	225.000,000	0,00	0
17-ago-22	72.559.694,50	3.231.510,324	720.000,000	72.559.694,50	19.808.796,599	0,00	0	225.000,000	0,00	0
17-sep-22	0,00	3.158.950,629	720.000,000	0,00	0	0,00	0	225.000,000	0,00	0
17-oct-22	0,00	3.158.950,629	720.000,000	0,00	0	0,00	0	225.000,000	0,00	0
17-nov-22	71.623.871,28	3.158.950,629	720.000,000	71.623.871,28	26.142.713,016	0,00	0	225.000,000	0,00	0
17-dic-22	0,00	3.087.326,758	720.000,000	0,00	0	0,00	0	225.000,000	0,00	0
17-ene-23	0,00	3.087.326,758	720.000,000	0,00	0	0,00	0	225.000,000	0,00	0
17-feb-23	70.699.602,87	3.087.326,758	720.000,000	70.699.602,87	32.309.718,514	0,00	0	225.000,000	0,00	0
17-mar-23	0,00	3.016.627,155	720.000,000	0,00	0	0,00	0	225.000,000	0,00	0
17-abr-23	0,00	3.016.627,155	720.000,000	0,00	0	0,00	0	225.000,000	0,00	0
17-may-23	69.789.095,17	3.016.627,155	720.000,000	69.789.095,17	38.104.845,960	0,00	0	225.000,000	0,00	0
17-jun-23	0,00	2.946.838,060	720.000,000	0,00	0	0,00	0	225.000,000	0,00	0
17-jul-23	0,00	2.946.838,060	720.000,000	0,00	0	0,00	0	225.000,000	0,00	0
17-ago-23	68.878.440,74	2.946.838,060	720.000,000	68.878.440,74	43.944.445,192	0,00	0	225.000,000	0,00	0
17-sep-23	0,00	2.877.959,619	720.000,000	0,00	0	0,00	0	225.000,000	0,00	0
17-oct-23	0,00	2.877.959,619	720.000,000	0,00	0	0,00	0	225.000,000	0,00	0
17-nov-23	67.981.777,71	2.877.959,619	720.000,000	67.981.777,71	49.626.697,731	0,00	0	225.000,000	0,00	0
17-dic-23	0,00	2.809.977,842	720.000,000	0,00	0	0,00	0	225.000,000	0,00	0
17-ene-24	0,00	2.809.977,842	720.000,000	0,00	0	0,00	0	225.000,000	0,00	0
17-feb-24	67.063.518,75	2.809.977,842	720.000,000	67.063.518,75	55.142.652,409	0,00	0	225.000,000	0,00	0
17-mar-24	0,00	2.742.894,323	720.000,000	0,00	0	0,00	0	225.000,000	0,00	0
17-abr-24	0,00	2.742.894,323	720.000,000	0,00	0	0,00	0	225.000,000	0,00	0
17-may-24	66.199.644,23	2.742.894,323	720.000,000	66.199.644,23	60.374.075,540	0,00	0	225.000,000	0,00	0
17-jun-24	0,00	2.676.694,679	720.000,000	0,00	0	0,00	0	225.000,000	0,00	0
17-jul-24	0,00	2.676.694,679	720.000,000	0,00	0	0,00	0	225.000,000	0,00	0
17-ago-24	65.325.103,24	2.676.694,679	720.000,000	65.325.103,24	65.586.403,654	0,00	0	225.000,000	0,00	0
17-sep-24	0,00	2.611.369,576	720.000,000	0,00	0	0,00	0	225.000,000	0,00	0
17-oct-24	0,00	2.611.369,576	720.000,000	0,00	0	0,00	0	225.000,000	0,00	0
17-nov-24	64.466.259,73	2.611.369,576	720.000,000	64.466.259,73	70.655.020,660	0,00	0	225.000,000	0,00	0
17-dic-24	0,00	2.546.903,316	720.000,000	0,00	0	0,00	0	225.000,000	0,00	0
17-ene-25	0,00	2.546.903,316	720.000,000	0,00	0	0,00	0	225.000,000	0,00	0
17-feb-25	63.607.891,45	2.546.903,316	720.000,000	63.607.891,45	75.566.175,047	0,00	0	225.000,000	0,00	0
17-mar-25	0,00	2.483.295,424	720.000,000	0,00	0	0,00	0	225.000,000	0,00	0
17-abr-25	0,00	2.483.295,424	720.000,000	0,00	0	0,00	0	225.000,000	0,00	0
17-may-25	62.763.633,81	2.483.295,424	720.000,000	62.763.633,81	80.149.160,373	0,00	0	225.000,000	0,00	0
17-jun-25	0,00	2.420.531,791	720.000,000	0,00	0	0,00	0	225.000,000	0,00	0
17-jul-25	0,00	2.420.531,791	720.000,000	0,00	0	0,00	0	225.000,000	0,00	0
17-ago-25	61.926.027,97	2.420.531,791	720.000,000	61.926.027,97	84.776.732,295	0,00	0	225.000,000	0,00	0
17-sep-25	0,00	2.358.605,763	720.000,000	0,00	0	0,00	0	225.000,000	0,00	0
17-oct-25	0,00	2.358.605,763	720.000,000	0,00	0	0,00	0	225.000,000	0,00	0
17-nov-25	61.100.343,61	2.358.605,763	720.000,000	61.100.343,61	89.267.402,016	0,00	0	225.000,000	0,00	0
17-dic-25	0,00	2.297.505,419	720.000,000	0,00	0	0,00	0	225.000,000	0,00	0
17-ene-26	0,00	2.297.505,419	720.000,000	0,00	0	0,00	0	225.000,000	0,00	0
17-feb-26	60.278.071,64	2.297.505,419	720.000,000	60.278.071,64	93.611.845,257	0,00	0	225.000,000	0,00	0
17-mar-26	0,00	2.237.227,347	720.000,000	0,00	0	0,00	0	225.000,000	0,00	0
17-abr-26	0,00	2.237.227,347	720.000,000	0,00	0	0,00	0	225.000,000	0,00	0
17-may-26	59.464.023,18	2.237.227,347	720.000,000	59.464.023,18	97.639.926,057	0,00	0	225.000,000	0,00	0
17-jun-26	0,00	2.177.763,324	720.000,000	0,00	0	0,00	0	225.000,000	0,00	0
17-jul-26	0,00	2.177.763,324	720.000,000	0,00	0	0,00	0	225.000,000	0,00	0
17-ago-26	58.658.981,14	2.177.763,324	720.000,000	58.658.981,14	101.714.673,297	0,00	0	225.000,000	0,00	0
17-sep-26	0,00	2.119.104,343	720.000,000	0,00	0	0,00	0	225.000,000	0,00	0
17-oct-26	0,00	2.119.104,343	720.000,000	0,00	0	0,00	0	225.000,000	0,00	0
17-nov-26	57.870.193,70	2.119.104,343	720.000,000	57.870.193,70	105.670.973,690	0,00	0	225.000,000	0,00	0
17-dic-26	0,00	2.061.234,149	720.000,000	0,00	0	0,00	0	225.000,000	0,00	0
17-ene-27	0,00	2.061.234,149	720.000,000	0,00	0	0,00	0	225.000,000	0,00	0
17-feb-27	57.070.960,26	2.061.234,149	720.000,000	57.070.960,26	109.462.101,772	0,00	0	225.000,000	0,00	0
17-mar-27	0,00	2.004.163,189	720.000,000	0,00	0	0,00	0	225.000,000	0,00	0
17-abr-27	0,00	2.004.163,189	720.000,000	0,00	0	0,00	0	225.000,000	0,00	0
17-may-27	56.290.552,84	2.004.163,189	720.000,000	56.290.552,84	112.975.139,543	0,00	0	225.000,000	0,00	0
17-jun-27	0,00	1.947.872,636	720.000,000	0,00	0	0,00	0	225.000,000	0,00	0
17-jul-27	0,00	1.947.872,636	720.000,000	0,00	0	0,00	0	225.000,000	0,00	0
17-ago-27	55.519.492,56	1.947.872,636	720.000,000	55.519.492,56	116.535.414,888	0,00	0	225.000,000	0,00	0
17-sep-27	0,00	1.892.353,144	720.000,000	0,00	0	0,00	0	225.000,000	0,00	0
17-oct-27	0,00	1.892.353,144	720.000,000	0,00	0	0,00	0	225.000,000	0,00	0
17-nov-27	54.754.615,35	1.892.353,144	720.000,000	54.754.615,35	119.967.362,232	0,00	0	225.000,000	0,00	0
17-dic-27	0,00	1.837.598,528	720.000,000	0,00	0	0,00	0	225.000,000	0,00	0
17-ene-28	0,00	1.837.598,528	720.000,000	0,00	0	0,00	0	225.000,000	0,00	0
17-feb-28	53.982.571,22	1.837.598,528	720.000,000	53.982.571,22	123.242.210,087	0,00	0	225.000,000	0,00	0
17-mar-28	0,00	1								

FT RMBS SANTANDER B
 17-nov-21

7,51

20,79

21,51

FECHA	Principal disponible para la amortización	SERIE A	SERIE B	AMORTIZACION SERIE A	VIDA SERIE A	AMORTIZACION SERIE B	VIDA SERIE B	SERIE C	AMORTIZACION SERIE C	VIDA SERIE C
17-mar-31	0,00	1.192.066.969	720.000.000	0,00	0	0,00	0	225.000.000	0,00	0
17-abr-31	0,00	1.192.066.969	720.000.000	0,00	0	0,00	0	225.000.000	0,00	0
17-may-31	44.843.944,66	1.192.066.969	720.000.000	44.843.944,66	155.518.800,084	0,00	0	225.000.000	0,00	0
17-jun-31	0,00	1.147.223.024	720.000.000	0,00	0	0,00	0	225.000.000	0,00	0
17-jul-31	0,00	1.147.223.024	720.000.000	0,00	0	0,00	0	225.000.000	0,00	0
17-ago-31	44.181.795,16	1.147.223.024	720.000.000	44.181.795,16	157.287.190,783	0,00	0	225.000.000	0,00	0
17-sep-31	0,00	1.103.041.229	720.000.000	0,00	0	0,00	0	225.000.000	0,00	0
17-oct-31	0,00	1.103.041.229	720.000.000	0,00	0	0,00	0	225.000.000	0,00	0
17-nov-31	43.513.503,93	1.103.041.229	720.000.000	43.513.503,93	158.911.316,357	0,00	0	225.000.000	0,00	0
17-dic-31	0,00	974.460.671	720.000.000	0,00	0	0,00	0	225.000.000	0,00	0
17-ene-32	0,00	1.059.527.725	720.000.000	0,00	0	0,00	0	225.000.000	0,00	0
17-feb-32	42.868.948,07	1.059.527.725	720.000.000	42.868.948,07	160.501.341,580	0,00	0	225.000.000	0,00	0
17-mar-32	0,00	1.016.658.777	720.000.000	0,00	0	0,00	0	225.000.000	0,00	0
17-abr-32	0,00	1.016.658.777	720.000.000	0,00	0	0,00	0	225.000.000	0,00	0
17-may-32	42.198.105,95	1.016.658.777	720.000.000	42.198.105,95	161.787.538,220	0,00	0	225.000.000	0,00	0
17-jun-32	0,00	974.460.671	720.000.000	0,00	0	0,00	0	225.000.000	0,00	0
17-jul-32	0,00	974.460.671	720.000.000	0,00	0	0,00	0	225.000.000	0,00	0
17-ago-32	41.544.649,84	974.460.671	720.000.000	41.544.649,84	163.104.295,259	0,00	0	225.000.000	0,00	0
17-sep-32	0,00	932.916.021	720.000.000	0,00	0	0,00	0	225.000.000	0,00	0
17-oct-32	0,00	932.916.021	720.000.000	0,00	0	0,00	0	225.000.000	0,00	0
17-nov-32	40.891.201,78	932.916.021	720.000.000	40.891.201,78	164.300.848,753	0,00	0	225.000.000	0,00	0
17-dic-32	0,00	892.024.819	720.000.000	0,00	0	0,00	0	225.000.000	0,00	0
17-ene-33	0,00	892.024.819	720.000.000	0,00	0	0,00	0	225.000.000	0,00	0
17-feb-33	40.221.955,54	892.024.819	720.000.000	40.221.955,54	165.391.313,664	0,00	0	225.000.000	0,00	0
17-mar-33	0,00	851.783.624	720.000.000	0,00	0	0,00	0	225.000.000	0,00	0
17-abr-33	0,00	851.783.624	720.000.000	0,00	0	0,00	0	225.000.000	0,00	0
17-may-33	39.600.375,22	851.783.624	720.000.000	39.600.375,22	166.281.975,544	0,00	0	225.000.000	0,00	0
17-jun-33	0,00	812.183.249	720.000.000	0,00	0	0,00	0	225.000.000	0,00	0
17-jul-33	0,00	812.183.249	720.000.000	0,00	0	0,00	0	225.000.000	0,00	0
17-ago-33	38.969.120,82	812.183.249	720.000.000	38.969.120,82	167.216.497,447	0,00	0	225.000.000	0,00	0
17-sep-33	0,00	773.214.128	720.000.000	0,00	0	0,00	0	225.000.000	0,00	0
17-oct-33	0,00	773.214.128	720.000.000	0,00	0	0,00	0	225.000.000	0,00	0
17-nov-33	38.344.673,96	773.214.128	720.000.000	38.344.673,96	168.064.705,985	0,00	0	225.000.000	0,00	0
17-dic-33	0,00	734.869.454	720.000.000	0,00	0	0,00	0	225.000.000	0,00	0
17-ene-34	0,00	734.869.454	720.000.000	0,00	0	0,00	0	225.000.000	0,00	0
17-feb-34	37.725.782,37	734.869.454	720.000.000	37.725.782,37	168.822.876,116	0,00	0	225.000.000	0,00	0
17-mar-34	0,00	697.143.672	720.000.000	0,00	0	0,00	0	225.000.000	0,00	0
17-abr-34	0,00	697.143.672	720.000.000	0,00	0	0,00	0	225.000.000	0,00	0
17-may-34	37.118.525,15	697.143.672	720.000.000	37.118.525,15	169.408.948,801	0,00	0	225.000.000	0,00	0
17-jun-34	0,00	660.025.146	720.000.000	0,00	0	0,00	0	225.000.000	0,00	0
17-jul-34	0,00	660.025.146	720.000.000	0,00	0	0,00	0	225.000.000	0,00	0
17-ago-34	36.493.911,37	660.025.146	720.000.000	36.493.911,37	169.915.651,333	0,00	0	225.000.000	0,00	0
17-sep-34	0,00	623.531.235	720.000.000	0,00	0	0,00	0	225.000.000	0,00	0
17-oct-34	0,00	623.531.235	720.000.000	0,00	0	0,00	0	225.000.000	0,00	0
17-nov-34	35.862.133,87	623.531.235	720.000.000	35.862.133,87	170.368.371,594	0,00	0	225.000.000	0,00	0
17-dic-34	0,00	587.649.101	720.000.000	0,00	0	0,00	0	225.000.000	0,00	0
17-ene-35	0,00	587.649.101	720.000.000	0,00	0	0,00	0	225.000.000	0,00	0
17-feb-35	35.253.657,09	587.649.101	720.000.000	35.253.657,09	170.627.700,322	0,00	0	225.000.000	0,00	0
17-mar-35	0,00	552.395.444	720.000.000	0,00	0	0,00	0	225.000.000	0,00	0
17-abr-35	0,00	552.395.444	720.000.000	0,00	0	0,00	0	225.000.000	0,00	0
17-may-35	34.638.266,63	552.395.444	720.000.000	34.638.266,63	170.732.016,236	0,00	0	225.000.000	0,00	0
17-jun-35	0,00	517.757.177	720.000.000	0,00	0	0,00	0	225.000.000	0,00	0
17-jul-35	0,00	517.757.177	720.000.000	0,00	0	0,00	0	225.000.000	0,00	0
17-ago-35	33.998.941,54	517.757.177	720.000.000	33.998.941,54	170.708.685,492	0,00	0	225.000.000	0,00	0
17-sep-35	0,00	483.758.236	720.000.000	0,00	0	0,00	0	225.000.000	0,00	0
17-oct-35	0,00	483.758.236	720.000.000	0,00	0	0,00	0	225.000.000	0,00	0
17-nov-35	33.360.251,15	483.758.236	720.000.000	33.360.251,15	170.570.964,111	0,00	0	225.000.000	0,00	0
17-dic-35	0,00	450.397.985	720.000.000	0,00	0	0,00	0	225.000.000	0,00	0
17-ene-36	0,00	450.397.985	720.000.000	0,00	0	0,00	0	225.000.000	0,00	0
17-feb-36	32.762.511,20	450.397.985	720.000.000	32.762.511,20	170.528.870,792	0,00	0	225.000.000	0,00	0
17-mar-36	0,00	417.635.474	720.000.000	0,00	0	0,00	0	225.000.000	0,00	0
17-abr-36	0,00	417.635.474	720.000.000	0,00	0	0,00	0	225.000.000	0,00	0
17-may-36	32.159.429,07	417.635.474	720.000.000	32.159.429,07	170.284.176,907	0,00	0	225.000.000	0,00	0
17-jun-36	0,00	385.476.044	720.000.000	0,00	0	0,00	0	225.000.000	0,00	0
17-jul-36	0,00	385.476.044	720.000.000	0,00	0	0,00	0	225.000.000	0,00	0
17-ago-36	31.516.543,70	385.476.044	720.000.000	31.516.543,70	169.779.620,906	0,00	0	225.000.000	0,00	0
17-sep-36	0,00	353.959.501	720.000.000	0,00	0	0,00	0	225.000.000	0,00	0
17-oct-36	0,00	353.959.501	720.000.000	0,00	0	0,00	0	225.000.000	0,00	0
17-nov-36	30.908.136,59	353.959.501	720.000.000	30.908.136,59	169.345.680,380	0,00	0	225.000.000	0,00	0
17-dic-36	0,00	323.051.364	720.000.000	0,00	0	0,00	0	225.000.000	0,00	0
17-ene-37	0,00	323.051.364	720.000.000	0,00	0	0,00	0	225.000.000	0,00	0
17-feb-37	30.323.042,06	323.051.364	720.000.000	30.323.042,06	168.929.667,301	0,00	0	225.000.000	0,00	0
17-mar-37	0,00	292.728.322	720.000.000	0,00	0	0,00	0	225.000.000	0,00	0
17-abr-37	0,00	292.728.322	720.000.000	0,00	0	0,00	0	225.000.000	0,00	0
17-may-37	29.742.497,90	292.728.322	720.000.000	29.742.497,90	168.342.538,086	0,00	0	225.000.000	0,00	0
17-jun-37	0,00	262.985.824	720.000.000	0,00	0	0,00	0	225.000.000	0,00	0
17-jul-37	0,00	262.985.824	720.000.000	0,00	0	0,00	0	225.000.000	0,00	0
17-ago-37	29.159.920,19	262.985.824	720.000.000	29.159.920,19	167.727.860,949	0,00	0	225.000.000	0,00	0
17-sep-37	0,00	233.825.904	720.000.000	0,00	0	0,00	0	225.000.000	0,00	0
17-oct-37	0,00	233.825.904	720.000.000	0,00	0	0,00	0	225.000.000	0,00	0
17-nov-37	28.575.116,17	233.825.904	720.000.000	28.575.116,17	166.992.978,894	0,00	0	225.000.000	0,00	0
17-dic-37	0,00	205.250.788	720.000.000	0,00	0	0,00	0	225.000.000	0,00	0
17-ene-38	0,00	205.250.788	720.000.000	0,00	0	0,00	0	225.000.000	0,00	0
17-feb-38	28.036.365,76	205.250.788	720.000.000	28.036.365,76	166.423.867,171	0,00	0	225.000.000	0,00	0
17-mar-38	0,00	177.214.422	720.000.000	0,00	0	0,00	0	225.000.000	0,00	0
17-abr-38	0,00	177.214.422	720.000.000	0,00	0	0,00	0	225.000.000	0,00	0
17-may-38	27.507.638,93	177.214.422	720.000.000	27.507.638,93	165.735.524,566	0,00	0	225.000.000	0,00	0
17-jun-38	0,00	149.706.783	720.000.000	0,00	0	0,00	0	225.000.000	0,00	0
17-jul-38	0,00	149.706.783	720.000.000	0,00	0	0,00	0	225.000.000	0,00	0
17-ago-38	26.975.194,35	149.706.783	720.000.000	26.975.194,35	165.007.263,815	0,00	0	225.000.000	0,00	0
17-sep-38	0,00	122.731.589	720.000.000	0,00	0	0,00	0	225.000.000	0,00	0
17-oct-38	0,00	122.731.589	720.000.000	0,00	0	0,00	0	225.000.000	0,00	0
17-nov-38	26.465.139,59	122.731.589	720.000.000	26.465.139,59	164.322.051,743					

FT RMBS SANTANDER 6
17-nov.-21

7,51

20,79

21,51

FECHA	Principal disponible para la amortización	SERIE A	SERIE B	AMORTIZACION SERIE A	VIDA SERIE A	AMORTIZACION SERIE B	VIDA SERIE B	SERIE C	AMORTIZACION SERIE C	VIDA SERIE C
17-jun-42	0,00	0	496.311.601	0,00	0	0,00	0	225.000.000	0,00	0
17-jul-42	0,00	0	496.311.601	0,00	0	0,00	0	225.000.000	0,00	0
17-ago-42	19.380.066,70	0	496.311.601	0,00	0	19.380.066,70	146.862.145,462	225.000.000	0,00	0
17-sep-42	0,00	0	476.931.534	0,00	0	0,00	0	225.000.000	0,00	0
17-oct-42	0,00	0	476.931.534	0,00	0	0,00	0	225.000.000	0,00	0
17-nov-42	18.921.900,32	0	476.931.534	0,00	0	18.921.900,32	145.130.975,484	225.000.000	0,00	0
17-dic-42	0,00	0	458.009.634	0,00	0	0,00	0	225.000.000	0,00	0
17-ene-43	0,00	0	458.009.634	0,00	0	0,00	0	225.000.000	0,00	0
17-feb-43	18.509.271,06	0	458.009.634	0,00	0	18.509.271,06	143.668.961,970	225.000.000	0,00	0
17-mar-43	0,00	0	439.500.363	0,00	0	0,00	0	225.000.000	0,00	0
17-abr-43	0,00	0	439.500.363	0,00	0	0,00	0	225.000.000	0,00	0
17-may-43	439.500.362,88	0	439.500.363	0,00	0	439.500.362,88	3.450.517.348,934	225.000.000	225.000.000,00	1.766.475.000,00