



F.T.H. HIPOTEBANSA XI

FRANCISCO FORTES CLAVERO

ANALISTA

SANTANDER DE TITULIZACION, S.G.F.T, S.A.

CIUDAD GRUPO SANTANDER

28660 BOADILLA DEL MONTE

ffortes@gruposantander.com

Tel: 912893290



DENOMINACION DEL FONDO:

F.T.H. HIPOTEBANSA XI

INFORMACIÓN

CORRESPONDIENTE AL:

TRIMESTRE/SEMESTRE:

18/05/2015 - 17/08/2015

AÑO:

2015

Personas que asumen la responsabilidad de esta información y cargos que ocupan:	Firma:
IGNACIO ORTEGA GAVARA - DIRECTOR GENERAL	

I. DATOS GENERALES SOBRE EL FONDO

Fecha de Constitución del Fondo	26 noviembre 2002	Agencia de pago de Bonos	BANCO SANTANDER	
Fecha de Desembolso BT's	29 noviembre 2002	Negociación Mercado	AIAF	
Fecha Final Amortización	15 febrero 2035	Agencias de calificación	MOODY'S ESPAÑA STANDARD & POORS	
Sociedad Gestora	SANTANDER DE TITULIZACION, S.G.F.T, S.A.	Calificación	Inicial	Actual
Originador Derechos Crédito	BANCO SANTANDER	B.T.H. SERIE A	Aaa/AAA	OE/AA
		B.T.H SERIE B	A2/A	Óa2/B-

II. VALORES EMITIDOS POR EL FONDO: BONOS DE TITULIZACION

SERIES PRELACIÓN CÓDIGO ISIN	Nº BONOS	NOMINAL EN CIRCULACIÓN			
			Inicial	Actual	%Act/In
B.T.H. SERIE A ES0338447008	10.408	Nominal Unitario	100.000,00	14.544,40	
		Nominal Total	1.040.800.000,00	151.378.115,20	14,54 %
B.T.H SERIE B ES0338447016	212	Nominal Unitario	100.000,00	42.842,87	
		Nominal Total	21.200.000,00	9.082.688,44	42,84 %

AMORTIZACION E INTERESES BONOS					
Actual			Próximo		
Fecha Amortización Periodo Actual 17 agosto 2015			Fecha Próximo Cupón 16 noviembre 2015		
	Amortización de los Bonos	Intereses Brutos Bonos	Tipo de Interés	Importe Bruto Próximo Cupón	Importe Neto Próximo Cupón
B.T.H. SERIE A	496,27 €	8,78 €	0,2160 %	7,94 €	6,39 €
B.T.H SERIE B	1.461,84 €	49,39 €	0,4260 %	46,13 €	37,13 €
Amortización devengada no pagada	0,00 €				
Amortización Calendario	NO				



III. ACTIVOS ADQUIRIDOS POR EL FONDO: DERECHOS DE CRÉDITO

DERECHOS DE CRÉDITO	A LA EMISIÓN	SITUACIÓN ACTUAL
Número de Derechos de Crédito	13.082	4.185
Saldo Pendiente de Amortizar Derechos	1.062.000.934,18	160.460.837,80
Importes Unitarios Derechos Vivos	81.180,32	38.341,89
Tipos de Interés	4,46 %	1,51 %

TASAS DE AMORTIZACIÓN ANTICIPADA	SITUACIÓN ACTUAL
Tasa mensual actual anualizada:	5,45 %
Tasa últimos 12 meses anualizada:	J,₪ %
Tasa anualizada desde Constitución del Fondo	8,93 %

MOROSIDAD ACTUAL	Hasta 1 mes	De 1 a 6 meses	Mayor de 6 meses
Deuda Vencida(Principal+Intereses)	4.856,60	43.127,26	2.303,90
Deuda Pendiente de vencimiento	0,00	0,00	160.415.986,50
Deuda Total	4.856,60	43.127,26	160.418.290,40

F.T.H. HIPOTEBANSA XI

INFORME TRIMESTRAL BONOS DE TITULIZACIÓN

18-ago-15

BONOS TITULIZACIÓN DE ACTIVOS. PRINCIPAL	
Saldo anterior	165.935.891,88 €
Amortizaciones	5.475.088,24 €
Saldo actual	160.460.803,64 €
% sobre saldo inicial	15,11%
Amortización devengada no pagada	0,00 €

BONOS DE TITULIZACIÓN DE ACTIVOS. INTERESES	
Intereses pagados Serie A	91.382,24 €
Intereses pagados Serie B	10.470,68 €
Intereses devengados no pagados	0,00 €

DATOS	
Fecha de determinación	10/08/2015
Fecha de Pago de Cupón Actual	17/08/2015
Fecha de Pago de Cupón Anterior	18/05/2015
Número de días	91
Tipo de referencia (%)	-0,024%
Próxima Fecha de Pago	16/11/2015

VIDA RESIDUAL (AÑOS)		
	INICIAL	17/08/2015
B.T.H. SERIE A	6,7	2,03
B.T.H. SERIE B	12,8	2,32

F.T.H. HIPOTEBANSA XI

INFORME TRIMESTRAL DERECHOS DE CREDITO

18-ago-15

DERECHOS DE CRÉDITO. PRINCIPAL	
Saldo anterior	165.935.890,49 €
Amortizaciones	5.475.052,69 €
Saldo actual	160.460.837,80 €
Número de derechos de crédito	4.206
LTV	33,58%

DERECHOS DE CRÉDITO. INTERESES	
Intereses cobrados en el trimestre	523.355,49 €
Intereses devengados en el trimestre	567.392,38 €

DERECHOS DE CRÉDITO EN MOROSIDAD					
	HASTA 30 DÍAS	30 A 60 DÍAS	60 A 90 DÍAS	90 A 180 DÍAS	MAS 180 DIAS
Principal	4.301,30 €	7.869,14 €	6.240,95 €	24.504,62 €	1.935,29 €
Intereses	555,30 €	1.036,85 €	1.047,68 €	2.428,02 €	368,61 €
Saldo de los derechos de crédito	841.580,93 €	771.473,88 €	287.079,47 €	725.034,33 €	1.116.694,43 €
Número de derechos de crédito	13	17	9	10	26
% sobre saldo de los derechos de crédito	0,52%	0,48%	0,18%	0,45%	0,70%

* Se excluyen en este informe los vencidos y no pagados con antigüedad entre 1 y 15 días por considerarse morosidad técnica, con un gran porcentaje de recobro.

F.T.H. HIPOTEBANSA XI

INFORME TRIMESTRAL DERECHOS DE CREDITO

18-ago-15

CONTENCIOSOS / JUDICIALES	
Saldo anterior	985.215,89 €
Diferencia	235.989,05 €
Saldo actual	1.221.204,94 €
Número derechos de crédito contenciosos	28

ADJUDICADOS	
Saldo anterior	1.292.240,81 €
Diferencia	-54.149,52 €
Saldo actual	1.238.091,29 €
Número derechos de crédito adjudicados	18

PERDIDAS NETAS	
Saldo anterior	229.840,86 €
Diferencia	-4.911,45 €
Saldo actual	224.929,41 €

F.T.H. HIPOTEBANSA XI

ESTADO DE ORIGEN Y APLICACIÓN DE FONDOS Y CUENTA DE TESORERÍA

18-ago-15

ORIGEN	6.044.903,42 €
PRINCIPAL COBRADO	
Amortización derechos de crédito	5.423.351,43 €
INTERESES COBRADOS	
Intereses de derechos de crédito	523.355,49 €
Intereses de reinversión	-3.801,85 €
CONTENCIOSOS / JUDICIALES	61.827,42 €
INGRESOS/GASTOS DE ADJUDICADOS	40.105,33 €
FONDO DE RESERVA	0,00 €
OTROS	65,60 €

ESTADO CUENTA DE TESORERÍA	4.802.364,74 €
FONDO DE RESERVA	
Saldo anterior	1.717.891,79 €
Utilizado en el período	0,00 €
Saldo actual	1.717.891,79 €
FONDO DE RESERVA SECUNDARIO	
Saldo anterior	3.084.472,95 €
Utilizado en el período	0,00 €
Saldo actual	3.084.472,95 €
RETENCIÓN A CUENTA DEL IRPF	0,00 €
GASTOS EMISIÓN RETENIDOS	0,00 €
OTROS	0,00 €

APLICACIÓN	6.044.903,42 €
GASTOS ORDINARIOS	4.593,16 €
COMISION GESTION	19.170,00 €
COBRO SWAP A	-91.408,24 €
PAGO SWAP A	361.876,11 €
COBRO SWAP B	-10.470,40 €
PAGO SWAP B	21.712,57 €
INTERESES B.T.H. SERIE A	91.382,24 €
AMORTIZACION BONOS SERIE A	5.165.178,16 €
AMORTIZACION BONOS SERIE B	309.910,08 €
INTERESES B.T.H SERIE B	10.470,68 €
INTERESES PTO.SUBORDINADO A	11.007,45 €
INTERESES PTO. SUBORDINADO B	0,00 €
AMORTIZACION PSB A GASTOS EMISION	0,00 €
AMORTIZACION PSB A GASTOS CONSTITUCION	0,00 €
AMORTIZACION PSB A FONDO RESERVA	0,00 €
AMORTIZACION PSB B GASTOS EMISION	0,00 €
AMORTIZACION PSB B GASTOS CONSTITUCION	0,00 €
AMORTIZACION PSB B FONDO RESERVA	0,00 €
COMIS. ADMON. BANCO SANTANDER	6.852,79 €
EXCESO POR REDONDEO	0,00 €
MARGEN FINANCIERO	144.628,82 €

F.T.H. HIPOTEBANSA XI**MEJORA CREDITICIA Y PRÉSTAMO SUBORDINADO****18-ago-15**

MEJORA DE CRÉDITO		
CONCEPTOS	INICIAL	18-ago-15
EMISIÓN SUBORDINADA	2,00 %	5,66%
FONDO DE RESERVA	10.620.000,00 € (1,00 %)	1.717.891,79 € 1,00%
FONDO DE RESERVA SECUNDARIO	5.310.000,00 € (0,50 %)	3.084.472,95 € 1,92%

PRÉSTAMOS SUBORDINADOS		
CONCEPTOS	INICIAL	18-ago-15
PRESTAMO SUBORDINADO A		
Saldo vivo	17.045.178,00 €	4.804.216,20 €
Tipo de interés	3,860 %	0,912%

F.T.H. HIPOTEBANSA XI

INFORMACIÓN RELATIVA A LOS TRIGGERS

18-ago-15

TRIGGERS FONDO DE RESERVA	
SI 1) ES MAYOR QUE 2) NO SE AMORTIZA NINGÚN FONDO DE RESERVA	
1) 99% SALDO ANTERIOR PENDIENTE DE BONOS	164.276.532,96 €
2) SALDO VIVO DCHOS. CRÉDITO EN MOROSIDAD < 90 DÍAS + AMORTIZACION DC'S	164.043.000,47 €

EL FONDO DE RESERVA SE HA REDUCIDO EN ESTE PERIODO

TRIGGERS BONOS	
SI 1) ES MAYOR QUE 2) NO SE AMORTIZA LA SERIE B	
1) DERECHOS EN MOROSIDAD > 90 DÍAS	1.841.728,76 €
2) 4% SALDO DERECHOS DE CRÉDITO ACTUAL	6.418.433,51 €

LA SERIE B SE AMORTIZA

CONTRATO	CONTRAPARTE	AGENCIA RATING	RATING MÍNIMO EXIGIDO	RATING ACTUAL
CUENTA TESORERÍA	BANCO SANTANDER	MOODYS	P-1 c/p	Baa1 l/p P-2 c/p
		S&P	A-1 c/p A l/p	BBB+ l/p A-2 c/p
SWAP	BANCO SANTANDER	MOODYS	A2 l/p P-1 c/p	Baa1 l/p P-2 c/p
		S&P	A- l/p	BBB+ l/p A-2 c/p

LA CONTRAPARTE NO TIENE EL RATING MÍNIMO EXIGIDO. SE HA TRASLADADO LA CUENTA DE TESORERIA A UNA CONTRAPARTE CON EL RATING MINIMO EXIGIDO. SE HA CONSTITUIDO UN DEPOSITO EN GARANTIA DEL SWAP

F.T.H. HIPOTEBANSA XI

DEFINICIONES

18-ago-15

FECHA DE DETERMINACIÓN Será la fecha en que la Sociedad Gestora, en nombre del Fondo, realizará los cálculos necesarios para distribuir los fondos disponibles existentes a dicha fecha, de acuerdo con el orden de prelación de pagos descrito en el Folleto Informativo. Todos los datos de los Activos Titulizados (Saldo Vivo DC's, tablas de morosidad, propiedades transitorias, datos estadísticos, etc.) están referidos a dicha fecha.

PÉRDIDAS DE LA CARTERA Aquellos préstamos cuya deuda el Cedente considera que no va a recuperar (neto de recuperaciones).

ADJUDICADOS Bienes en el activo del Fondo como consecuencia de un proceso judicial o extrajudicial.

CONTENCIOSO / JUDICIAL Préstamos sobre los que el Cedente va a iniciar acciones judiciales. Esta cantidad está incluida en el cuadro de morosidad.

**FONDO DE TITULIZACIÓN DE ACTIVOS
HIPOTEBANSA 11**

Fecha: 17 de Agosto de 2015

INFORME HISTÓRICO DE MOROSIDAD

MOROSIDAD HISTÓRICA						
	08/05/2014	08/08/2014	07/11/2014	08/02/2015	08/05/2015	10/08/2015
DE 15 A 30 DIAS	0,516%	0,436%	0,426%	0,567%	0,486%	0,524%
DE 30 A 60 DIAS	0,636%	0,523%	0,695%	0,748%	0,230%	0,481%
DE 60 A 90 DIAS	0,318%	0,317%	0,298%	0,359%	0,341%	0,179%
DE 90 A 180 DIAS	0,101%	0,207%	0,210%	0,095%	0,450%	0,452%
MÁS DE 180 DIAS	0,788%	0,723%	0,708%	0,714%	0,594%	0,696%

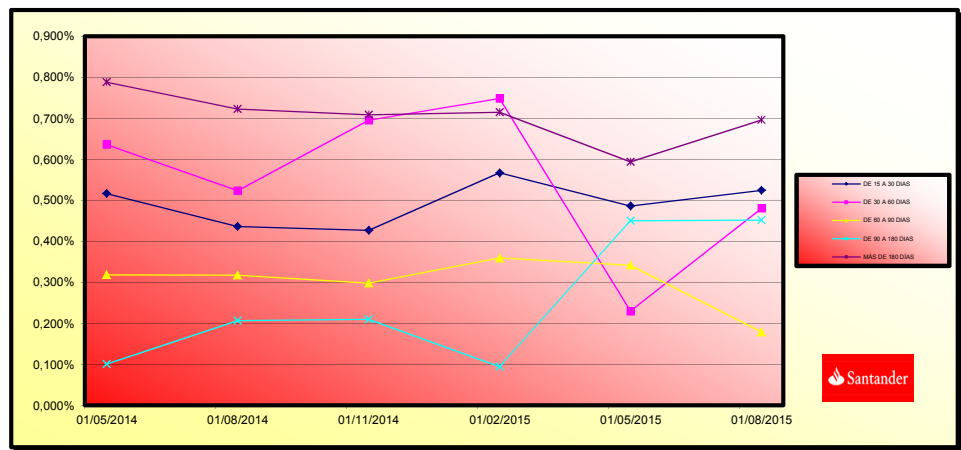

**FONDO DE TITULIZACIÓN DE ACTIVOS
HIPOTEBANSA 11**

VALORES DE TASACIÓN SOBRE SALDOS VIVOS

Fecha: 17 de Agosto de 2015

ESTADÍSTICO DE VALORES DE TASACIÓN ACTUALES SOBRE SALDOS VIVOS				
	SALDO VIVO	% SALDOS VIVOS	Nº PRÉSTAMOS	% Nº DE PRÉSTAMOS
0-9,99	5.475.147,77	3,41%	678	16,12%
10-19,99	12.342.006,85	7,69%	627	14,91%
20-29,99	20.270.364,89	12,63%	559	13,29%
30-39,99	29.014.502,22	18,08%	709	16,86%
40-49,99	32.494.275,07	20,25%	670	15,93%
50-59,99	31.413.814,25	19,58%	524	12,46%
60-69,99	17.724.213,75	11,05%	264	6,28%
70-79,99	8.142.528,79	5,07%	124	2,95%
> 80	3.583.984,21	2,23%	51	1,21%

PREPAGOS - HIPOTEBANSA 11

17-ago-15

Fecha	Balance Teórico	Balance Real	0,78% Vector Prepago	Tasa Prepago Mensual desde Inicio	Tasa Prepago Anualizada desde Inicio	Tasa Prepago Mensual	Tasa Prepago Mensual Anualizada	Outstanding after prepayment	Principal Available	
					9,06%				1.062.000.934,18	
1	1.062.000.934,18		100,00%	100,00%				1.062.000.934,18		
2	1-dic-02	1.059.170.325,97	1.057.044.700,19	99,22%	99,80%	0,20%	2,38%	0,20%	2,38%	1.057.044.700,2
3	1-ene-03	1.056.330.372,16	1.048.809.339,04	98,45%	99,29%	0,36%	4,20%	0,51%	5,98%	1.048.809.339,0
4	1-feb-03	1.053.479.859,47	1.037.938.978,94	97,69%	98,52%	0,49%	5,77%	0,77%	8,84%	1.037.938.978,9
5	1-mar-03	1.050.618.748,66	1.030.003.541,32	96,93%	98,04%	0,49%	5,77%	0,49%	5,77%	1.030.003.541,3
6	1-abr-03	1.047.747.000,34	1.020.972.745,34	96,18%	97,44%	0,52%	6,02%	0,61%	7,02%	1.020.972.745,3
7	1-may-03	1.044.864.574,97	1.010.816.263,76	95,43%	96,74%	0,55%	6,41%	0,72%	8,32%	1.010.816.263,8
8	1-jun-03	1.041.971.432,87	1.003.440.878,07	94,69%	96,30%	0,54%	6,26%	0,45%	5,31%	1.003.440.878,1
9	1-jul-03	1.039.067.682,10	993.186.004,40	93,96%	95,58%	0,56%	6,55%	0,75%	8,59%	993.186.004,4
10	1-ago-03	1.036.153.135,33	982.097.638,62	93,23%	94,78%	0,59%	6,89%	0,84%	9,61%	982.097.638,6
11	1-sep-03	1.033.227.752,45	975.159.555,45	92,51%	94,38%	0,58%	6,71%	0,43%	4,99%	975.159.555,5
12	1-oct-03	1.030.291.493,18	966.431.750,97	91,79%	93,80%	0,58%	6,74%	0,61%	7,11%	966.431.751,0
13	1-nov-03	1.027.344.317,10	953.436.130,22	91,07%	92,81%	0,62%	7,19%	1,06%	12,02%	953.436.130,2
14	1-dic-03	1.024.386.183,63	944.508.540,63	90,37%	92,20%	0,62%	7,22%	0,65%	7,53%	944.508.540,6
15	1-ene-04	1.021.417.800,39	930.185.073,01	89,67%	91,07%	0,67%	7,71%	1,23%	13,80%	930.185.073,0
16	1-feb-04	1.018.438.380,94	921.831.922,03	88,97%	90,51%	0,66%	7,66%	0,61%	7,06%	921.831.922,0
17	1-mar-04	1.015.447.884,27	907.539.469,11	88,28%	89,37%	0,70%	8,08%	1,26%	14,12%	907.539.469,1
18	1-abr-04	1.012.446.269,20	895.504.918,67	87,60%	88,45%	0,72%	8,30%	1,03%	11,72%	895.504.918,7
19	1-may-04	1.009.433.494,41	887.418.518,82	86,92%	87,91%	0,71%	8,23%	0,61%	7,05%	887.418.518,8
20	1-jun-04	1.006.409.518,43	876.263.237,75	86,24%	87,07%	0,73%	8,37%	0,96%	10,93%	876.263.237,8
21	1-jul-04	1.003.377.044,29	867.495.065,22	85,57%	86,46%	0,72%	8,36%	0,70%	8,10%	867.495.065,2
22	1-ago-04	1.000.333.295,73	857.633.882,55	84,91%	85,73%	0,73%	8,42%	0,84%	9,58%	857.633.882,6
23	1-sep-04	997.278.230,87	804.308.410,78	84,25%	80,65%	0,97%	11,07%	5,93%	51,98%	804.308.410,8
24	1-oct-04	994.211.807,63	795.545.591,13	83,60%	80,02%	0,96%	10,98%	0,78%	9,02%	795.545.591,1
25	1-nov-04	991.133.983,79	782.598.464,39	82,95%	78,96%	0,98%	11,14%	1,32%	14,76%	782.598.464,4
26	1-dic-04	988.044.717,00	770.977.781,30	82,30%	78,03%	0,99%	11,23%	1,18%	13,24%	770.977.781,3
27	1-ene-05	984.948.536,41	754.651.271,17	81,66%	76,62%	1,02%	11,57%	1,81%	19,68%	754.651.271,2
28	1-feb-05	981.840.844,62	742.323.934,82	81,03%	75,61%	1,03%	11,69%	1,32%	14,76%	742.323.934,8
29	1-mar-05	978.721.598,87	731.960.780,33	80,40%	74,79%	1,03%	11,71%	1,08%	12,24%	731.960.780,3
30	1-abr-05	975.590.756,20	718.984.542,85	79,78%	73,70%	1,05%	11,86%	1,46%	16,15%	718.984.542,9
31	1-may-05	972.448.273,51	706.885.021,02	79,16%	72,69%	1,06%	11,98%	1,37%	15,21%	706.885.021,0
32	1-jun-05	969.294.107,55	689.240.977,47	78,54%	71,11%	1,09%	12,37%	2,18%	23,23%	689.240.977,5
33	1-jul-05	966.131.551,58	678.185.756,46	77,93%	70,20%	1,10%	12,43%	1,28%	14,34%	678.185.756,5
34	1-ago-05	962.957.237,72	666.214.919,67	77,33%	69,18%	1,11%	12,54%	1,44%	15,99%	666.214.919,7
35	1-sep-05	959.771.122,28	658.165.638,87	76,73%	68,58%	1,10%	12,47%	0,88%	10,07%	658.165.638,9
36	1-oct-05	956.573.161,40	648.651.369,26	76,13%	67,81%	1,10%	12,47%	1,12%	12,60%	648.651.369,3
37	1-nov-05	953.363.311,04	638.242.081,65	75,54%	66,95%	1,11%	12,52%	1,27%	14,26%	638.242.081,7
38	1-dic-05	950.141.527,02	627.954.600,79	74,96%	66,09%	1,11%	12,57%	1,28%	14,31%	627.954.600,8
39	1-ene-06	946.909.556,71	616.446.413,36	74,38%	65,10%	1,12%	12,68%	1,50%	16,56%	616.446.413,4
40	1-feb-06	943.665.570,52	605.695.422,90	73,80%	64,19%	1,13%	12,75%	1,41%	15,63%	605.695.422,9
41	1-mar-06	940.409.523,79	594.529.487,85	73,23%	63,22%	1,14%	12,85%	1,50%	16,62%	594.529.487,9
42	1-abr-06	937.141.371,71	584.960.675,74	72,66%	62,42%	1,14%	12,88%	1,27%	14,18%	584.960.675,7
43	1-may-06	933.861.069,29	575.086.536,35	72,09%	61,58%	1,15%	12,94%	1,34%	14,97%	575.086.536,4
44	1-jun-06	930.568.571,35	565.932.803,00	71,53%	60,82%	1,15%	12,96%	1,24%	13,94%	565.932.803,0
45	1-jul-06	927.272.799,87	558.118.316,87	70,98%	60,19%	1,15%	12,93%	1,03%	11,69%	558.118.316,9
46	1-ago-06	923.964.775,39	550.497.713,95	70,43%	59,58%	1,14%	12,90%	1,01%	11,49%	550.497.714,0
47	1-sep-06	920.644.452,37	542.920.794,56	69,88%	58,97%	1,14%	12,87%	1,02%	11,58%	542.920.794,6
48	1-oct-06	917.311.785,10	536.549.647,93	69,34%	58,49%	1,13%	12,80%	0,81%	9,35%	536.549.647,9
49	1-nov-06	913.966.727,70	529.463.736,52	68,80%	57,93%	1,13%	12,76%	0,96%	10,93%	529.463.736,5
50	1-dic-06	910.609.234,12	520.643.753,84	68,27%	57,18%	1,13%	12,80%	1,30%	14,57%	520.643.753,8
51	1-ene-07	907.242.586,08	512.492.911,52	67,74%	56,49%	1,14%	12,81%	1,20%	13,49%	512.492.911,5
52	1-feb-07	903.863.421,61	505.142.636,37	67,21%	55,89%	1,13%	12,79%	1,07%	12,07%	505.142.636,4
53	1-mar-07	900.471.694,20	498.780.135,48	66,69%	55,39%	1,13%	12,74%	0,89%	10,15%	498.780.135,5
54	1-abr-07	897.067.357,15	490.788.190,07	66,17%	54,71%	1,13%	12,76%	1,23%	13,79%	490.788.190,1
55	1-may-07	893.650.363,60	485.583.354,72	65,66%	54,34%	1,12%	12,68%	0,68%	7,89%	485.583.354,7
56	1-jun-07	890.220.666,50	479.137.057,63	65,15%	53,82%	1,12%	12,64%	0,95%	10,79%	479.137.057,6
57	1-jul-07	886.836.366,45	471.982.288,71	64,64%	53,22%	1,12%	12,64%	1,12%	12,61%	471.982.288,7
58	1-ago-07	883.439.484,37	465.857.195,81	64,14%	52,73%	1,12%	12,64%	0,92%	10,48%	465.857.195,8
59	1-sep-07	880.029.973,50	461.998.838,58	63,64%	52,50%	1,10%	12,48%	0,44%	5,20%	461.998.838,6
60	1-oct-07	876.607.786,89	458.046.611,10	63,15%	52,25%	1,09%	12,37%	0,47%	5,48%	458.046.611,1
61	1-nov-07	873.172.877,43	452.371.234,64	62,66%	51,81%	1,09%	12,32%	0,85%	9,74%	452.371.234,6
62	1-dic-07	869.725.197,85	448.356.935,35	62,17%	51,55%	1,08%	12,22%	0,49%	5,78%	448.356.935,4
63	1-ene-08	866.268.177,14	439.408.095,80	61,69%	50,72%	1,09%	12,31%	1,60%	17,65%	439.408.095,8
64	1-feb-08	862.798.304,13	432.865.132,35	61,21%	50,17%	1,09%	12,31%	1,09%	12,35%	432.865.132,4
65	1-mar-08	859.315.531,03	428.713.233,91	60,74%	49,89%	1,08%	12,22%	0,56%	6,49%	428.713.233,9
66	1-abr-08	855.819.809,91	423.809.725,84	60,27%	49,52%	1,08%	12,17%	0,74%	8,53%	423.809.725,8
67	1-may-08	852.311.092,64	417.767.295,59	59,80%	49,02%	1,07%	12,16%	1,02%	11,58%	417.767.295,6
68	1-jun-08	848.789.330,93	414.119.779,42	59,33%	48,79%	1,07%	12,06%	0,46%	5,40%	414.119.779,4
69	1-jul-08	845.278.456,53	408.387.262,86	58,87%	48,31%	1,06%	12,05%	0,97%	11,09%	408.387.262,9
70	1-ago-08	841.754.529,66	399.894.858,15	58,42%	47,51%	1,07%	12,14%	1,67%	18,29%	399.894.858,2
71	1-sep-08	838.217.501,81	397.104.484,05	57,96%	47,37%	1,06%	12,02%	0,28%	3,29%	397.104.484,1
72	1-oct-08	834.667.324,30	392.635.300,03	57,51%	47,04%	1,06%	11,97%	0,70%	8,14%	392.635.300,0
73	1-nov-08	831.103.948,24	388.690.866,11	57,07%	46,77%	1,05%	11,90%	0,58%	6,74%	388.690.866,1
74	1-dic-08	827.527.324,58	385.413.737,73	56,62%	46,57%	1,04%	11,80%	0,41%	4,86%	385.413.737,7
75	1-ene-09	823.941.709,31	379.887.693,57	56,19%	46,11%	1,04%	11,80%	1,00%	11,41%	379.887.693,6
76	1-feb-09	820.342.763,79	376.132.280,53	55,75%	45,85%	1,03%	11,73%	0,55%	6,45%	376.132.280,5
77	1-mar-09	816.730.438,47	373.184.766,62	55,32%	45,69%	1,03%	11,63%	0,34%	4,06%	373.184.766,6
78	1-abr-09	813.104.683,62	370.712.910,40	54,89%	45,59%	1,01%	11,52%	0,22%	2,60%	370.712.910,4
79	1-may-09	809.465.449,34	366.289.849,16	54,46%	45,25%	1,01%	11,48%	0,75%	8,63%	366.289.849,2
80	1-jun-09	805.812.685,52	362.559.930,03	54,04%	44,99%	1,01%	11,42%	0,57%	6,63%	362.559.930,0
81	1-jul-09	802.186.527,76	357.724.978,07	53,62%	44,59%	1,				

87	1-ene-10	780.152.853,81	331.682.915,73	51,17%	42,52%	0,99%	11,25%	1,19%	13,39%	331.682.915,7	
88	1-feb-10	776.439.433,47	328.381.940,19	50,77%	42,29%	0,98%	11,19%	0,52%	6,08%	328.381.940,2	12.584.982,31
89	1-mar-10	772.712.207,86	324.299.710,78	50,38%	41,97%	0,98%	11,17%	0,77%	8,82%	324.299.710,8	
90	1-abr-10	768.971.125,68	320.856.666,58	49,99%	41,73%	0,98%	11,12%	0,58%	6,75%	320.856.666,6	
91	1-may-10	765.216.135,42	317.821.724,68	49,60%	41,53%	0,97%	11,06%	0,46%	5,38%	317.821.724,7	10.560.215,51
92	1-jun-10	761.447.185,41	315.309.819,68	49,22%	41,41%	0,96%	10,98%	0,30%	3,53%	315.309.819,7	
93	1-jul-10	757.737.575,21	312.506.764,97	48,83%	41,24%	0,96%	10,91%	0,40%	4,74%	312.506.765,0	
94	1-ago-10	754.014.173,91	307.861.260,43	48,45%	40,83%	0,96%	10,92%	1,00%	11,36%	307.861.260,4	9.960.464,25
95	1-sep-10	750.276.930,25	305.310.872,01	48,08%	40,69%	0,95%	10,84%	0,33%	3,94%	305.310.872,0	
96	1-oct-10	746.525.792,79	302.266.230,38	47,71%	40,49%	0,95%	10,79%	0,50%	5,83%	302.266.230,4	
97	1-nov-10	742.760.709,88	299.713.677,26	47,34%	40,35%	0,94%	10,72%	0,34%	4,03%	299.713.677,3	8.147.583,17
98	1-dic-10	738.981.629,70	296.591.158,42	46,97%	40,14%	0,94%	10,68%	0,54%	6,24%	296.591.158,4	
99	1-ene-11	735.193.927,19	291.262.819,72	46,60%	39,82%	0,94%	10,72%	1,29%	14,43%	291.262.819,7	
100	1-feb-11	731.392.143,34	288.900.230,44	46,24%	39,50%	0,93%	10,65%	0,30%	3,49%	288.900.230,4	10.813.446,82
101	1-mar-11	727.576.225,80	286.264.570,10	45,88%	39,34%	0,93%	10,59%	0,39%	4,61%	286.264.570,1	
102	1-abr-11	723.746.122,06	283.436.064,18	45,53%	39,16%	0,92%	10,54%	0,46%	5,43%	283.436.064,2	
103	1-may-11	719.901.779,38	280.960.059,59	45,17%	39,03%	0,92%	10,48%	0,34%	4,05%	280.960.059,6	7.940.170,85
104	1-jun-11	716.043.144,85	278.312.314,21	44,82%	38,87%	0,91%	10,43%	0,41%	4,79%	278.312.314,2	
105	1-jul-11	712.190.655,82	275.761.660,14	44,48%	38,72%	0,91%	10,37%	0,38%	4,47%	275.761.660,1	
106	1-ago-11	708.323.844,65	273.279.092,90	44,13%	38,58%	0,90%	10,31%	0,36%	4,23%	273.279.092,9	7.680.966,69
107	1-sep-11	704.442.658,13	270.935.369,97	43,79%	38,46%	0,90%	10,25%	0,31%	3,67%	270.935.370,0	
108	1-oct-11	700.547.042,80	268.556.921,92	43,45%	38,34%	0,89%	10,19%	0,33%	3,85%	268.556.921,9	
109	1-nov-11	696.636.945,06	266.425.568,69	43,11%	38,24%	0,89%	10,13%	0,24%	2,80%	266.425.568,7	6.853.524,21
110	1-dic-11	692.712.311,08	263.629.031,32	42,78%	38,06%	0,88%	10,09%	0,49%	5,71%	263.629.031,3	
111	1-ene-12	688.784.629,71	259.676.451,07	42,44%	37,70%	0,88%	10,10%	0,94%	10,69%	259.676.451,1	
112	1-feb-12	684.842.346,75	256.892.369,56	42,11%	37,51%	0,88%	10,06%	0,50%	5,87%	256.892.369,6	9.533.199,13
113	1-mar-12	680.885.407,92	253.949.065,00	41,79%	37,30%	0,88%	10,03%	0,57%	6,64%	253.949.065,0	
114	1-abr-12	676.913.758,75	251.104.281,26	41,46%	37,10%	0,87%	10,00%	0,54%	6,29%	251.104.281,3	
115	1-may-12	672.927.344,57	247.859.348,30	41,14%	36,83%	0,87%	9,98%	0,71%	8,17%	247.859.348,3	9.033.021,26
116	1-jun-12	668.926.110,50	244.993.940,46	40,82%	36,62%	0,87%	9,95%	0,56%	6,57%	244.993.940,5	
117	1-jul-12	665.347.651,79	242.336.402,87	40,51%	36,42%	0,87%	9,92%	0,55%	6,43%	242.336.402,9	
118	1-ago-12	661.755.889,43	239.852.008,79	40,19%	36,24%	0,86%	9,89%	0,49%	5,70%	239.852.008,8	8.007.339,51
119	1-sep-12	658.150.773,97	237.561.527,78	39,88%	36,10%	0,86%	9,84%	0,41%	4,84%	237.561.527,8	
120	1-oct-12	654.532.255,78	235.276.281,90	39,57%	35,95%	0,86%	9,80%	0,41%	4,86%	235.276.281,9	
121	1-nov-12	650.900.285,05	232.665.500,60	39,26%	35,75%	0,85%	9,78%	0,56%	6,49%	232.665.500,6	7.186.508,19
122	1-dic-12	647.254.811,77	229.563.429,83	38,96%	35,47%	0,85%	9,77%	0,78%	8,94%	229.563.429,8	
123	1-ene-13	643.606.678,16	226.412.789,50	38,66%	35,18%	0,85%	9,77%	0,81%	9,34%	226.412.789,5	
124	1-feb-13	639.944.981,93	224.148.004,03	38,36%	35,03%	0,85%	9,73%	0,43%	5,08%	224.148.004,0	8.517.496,57
125	1-mar-13	636.269.672,68	221.948.739,67	38,06%	34,88%	0,85%	9,69%	0,41%	4,80%	221.948.739,7	
126	1-abr-13	632.580.699,82	219.391.546,83	37,76%	34,68%	0,84%	9,67%	0,58%	6,69%	219.391.546,8	
127	1-may-13	628.878.012,55	217.174.140,11	37,47%	34,53%	0,84%	9,63%	0,43%	5,02%	217.174.140,1	6.973.863,92
128	1-jun-13	625.161.559,92	215.049.584,48	37,18%	34,40%	0,84%	9,59%	0,39%	4,58%	215.049.584,5	
129	1-jul-13	621.456.630,52	212.809.646,44	36,89%	34,24%	0,83%	9,56%	0,45%	5,29%	212.809.646,4	
130	1-ago-13	617.737.927,43	210.659.136,59	36,60%	34,10%	0,83%	9,52%	0,41%	4,86%	210.659.136,6	6.515.003,52
131	1-sep-13	614.005.399,43	208.912.559,65	36,32%	34,02%	0,83%	9,47%	0,23%	2,68%	208.912.559,7	
132	1-oct-13	610.258.995,15	206.556.591,52	36,04%	33,85%	0,82%	9,45%	0,52%	6,07%	206.556.591,5	
133	1-nov-13	606.498.663,03	204.578.485,37	35,76%	33,73%	0,82%	9,41%	0,34%	4,05%	204.578.485,4	6.080.651,22
134	1-dic-13	602.724.351,28	202.437.830,58	35,48%	33,59%	0,82%	9,37%	0,43%	5,00%	202.437.830,6	
135	1-ene-14	598.945.359,53	199.455.990,35	35,21%	33,30%	0,82%	9,38%	0,85%	9,75%	199.455.990,4	
136	1-feb-14	595.152.318,81	197.425.214,43	34,93%	33,17%	0,81%	9,34%	0,39%	4,55%	197.425.214,4	7.153.270,94
137	1-mar-14	591.345.176,91	194.082.513,37	34,66%	32,82%	0,82%	9,36%	1,06%	12,01%	194.082.513,4	
138	1-abr-14	587.523.881,41	191.766.394,14	34,39%	32,64%	0,81%	9,34%	0,55%	6,41%	191.766.394,1	
139	1-may-14	583.688.379,71	189.955.295,88	34,13%	32,54%	0,81%	9,30%	0,29%	3,47%	189.955.295,9	7.469.918,55
140	1-jun-14	579.838.619,01	187.970.954,96	33,86%	32,42%	0,81%	9,27%	0,39%	4,55%	187.970.955,0	
141	1-jul-14	576.249.599,09	184.376.022,73	33,60%	32,00%	0,81%	9,31%	1,30%	14,55%	184.376.022,7	
142	1-ago-14	572.647.236,25	183.915.580,70	33,34%	32,12%	0,80%	9,21%	-0,38%	-4,63%	183.915.580,7	6.039.715,18
143	1-sep-14	569.031.480,92	182.088.534,10	33,08%	32,00%	0,80%	9,18%	0,36%	4,29%	182.088.534,1	
144	1-oct-14	565.402.283,32	179.967.990,52	32,82%	31,83%	0,80%	9,16%	0,53%	6,18%	179.967.990,5	
145	1-nov-14	561.759.593,48	178.166.408,27	32,57%	31,72%	0,79%	9,13%	0,36%	4,23%	178.166.408,3	5.749.172,43
146	1-dic-14	558.103.361,25	176.557.932,40	32,31%	31,64%	0,79%	9,09%	0,25%	3,00%	176.557.932,4	
147	1-ene-15	554.443.005,38	173.697.923,48	32,06%	31,33%	0,79%	9,10%	0,97%	11,04%	173.697.923,5	
148	1-feb-15	550.769.041,47	171.789.178,86	31,81%	31,19%	0,79%	9,07%	0,44%	5,14%	171.789.178,9	6.377.229,41
149	1-mar-15	547.081.418,95	169.802.765,32	31,57%	31,04%	0,79%	9,05%	0,49%	5,72%	169.802.765,3	
150	1-abr-15	543.380.087,04	166.653.950,29	31,32%	30,67%	0,79%	9,08%	1,19%	13,34%	166.653.950,3	
151	1-may-15	539.664.994,80	165.935.890,49	31,08%	30,75%	0,78%	9,00%	-0,25%	-3,10%	165.935.890,5	5.853.288,37
152	1-jun-15	535.936.091,09	164.426.688,35	30,84%	30,68%	0,78%	8,96%	0,22%	2,61%	164.426.688,4	
153	1-jul-15	532.220.881,90	162.349.402,67	30,60%	30,50%	0,78%	8,95%	0,57%	6,68%	162.349.402,7	
154	1-ago-15	528.491.860,80	160.460.837,80	30,36%	30,36%	0,78%	8,93%	0,47%	5,45%	160.460.837,8	5.475.052,69

1.062.000.000,00
6,00%
0,75%
17-ago-15

69285,54

VIDA RESIDUAL DESDE

2,03

2,32

FECHA	Principal disponible para la amortización	SERIE A	SERIE B	SERIE A		SERIE B	
				PRINCIPAL	VIDA MEDIA	PRINCIPAL	VIDA MEDIA
15-dic-02	0,00	1.040.800.000,00	21.200.000,00	0,00	0,00	0,00	0,00
15-ene-03	0,00	1.040.800.000,00	21.200.000,00	0,00	0,00	0,00	0,00
15-feb-03	24.061.955,24	1.040.800.000,00	21.200.000,00	24.061.955,24	-109.866.887.625,84	0,00	0,00
15-mar-03	0,00	1.016.738.044,76	21.200.000,00	0,00	0,00	0,00	0,00
15-abr-03	0,00	1.016.738.044,76	21.200.000,00	0,00	0,00	0,00	0,00
15-may-03	27.122.715,18	1.016.738.044,76	21.200.000,00	27.122.715,18	-121.428.395.860,86	0,00	0,00
15-jun-03	0,00	989.615.329,58	21.200.000,00	0,00	0,00	0,00	0,00
15-jul-03	0,00	989.615.329,58	21.200.000,00	0,00	0,00	0,00	0,00
15-ago-03	28.718.625,14	989.615.329,58	21.200.000,00	28.718.625,14	-125.931.171.238,90	0,00	0,00
15-sep-03	0,00	960.896.704,44	21.200.000,00	0,00	0,00	0,00	0,00
15-oct-03	0,00	960.896.704,44	21.200.000,00	0,00	0,00	0,00	0,00
15-nov-03	28.661.508,40	960.896.704,44	21.200.000,00	28.661.508,40	-123.043.855.561,20	0,00	0,00
15-dic-03	0,00	932.235.196,04	21.200.000,00	0,00	0,00	0,00	0,00
15-ene-04	0,00	932.235.196,04	21.200.000,00	0,00	0,00	0,00	0,00
15-feb-04	31.604.208,19	932.235.196,04	21.200.000,00	31.604.208,19	-132.769.278.606,19	0,00	0,00
15-mar-04	0,00	900.630.987,85	21.200.000,00	0,00	0,00	0,00	0,00
15-abr-04	0,00	900.630.987,85	21.200.000,00	0,00	0,00	0,00	0,00
15-may-04	34.413.403,21	900.630.987,85	21.200.000,00	34.413.403,21	-141.473.500.596,31	0,00	0,00
15-jun-04	0,00	866.217.584,64	21.200.000,00	0,00	0,00	0,00	0,00
15-jul-04	0,00	866.217.584,64	21.200.000,00	0,00	0,00	0,00	0,00
15-ago-04	29.784.636,27	866.217.584,64	21.200.000,00	29.784.636,27	-119.704.453.169,13	0,00	0,00
15-sep-04	0,00	836.432.948,37	21.200.000,00	0,00	0,00	0,00	0,00
15-oct-04	0,00	836.432.948,37	21.200.000,00	0,00	0,00	0,00	0,00
15-nov-04	75.035.418,16	836.432.948,37	21.200.000,00	75.035.418,16	-294.664.087.114,32	0,00	0,00
15-dic-04	0,00	761.397.530,21	21.200.000,00	0,00	0,00	0,00	0,00
15-ene-05	0,00	761.397.530,21	21.200.000,00	0,00	0,00	0,00	0,00
15-feb-05	40.274.529,57	761.397.530,21	21.200.000,00	40.274.529,57	-154.452.820.900,95	0,00	0,00
15-mar-05	0,00	721.123.000,64	21.200.000,00	0,00	0,00	0,00	0,00
15-abr-05	0,00	721.123.000,64	21.200.000,00	0,00	0,00	0,00	0,00
15-may-05	35.438.913,80	721.123.000,64	21.200.000,00	35.438.913,80	-132.754.171.094,80	0,00	0,00
15-jun-05	0,00	685.684.086,84	21.200.000,00	0,00	0,00	0,00	0,00
15-jul-05	0,00	685.684.086,84	21.200.000,00	0,00	0,00	0,00	0,00
15-ago-05	40.670.101,35	685.684.086,84	21.200.000,00	40.670.101,35	-148.608.550.332,90	0,00	0,00
15-sep-05	0,00	645.013.985,49	21.200.000,00	0,00	0,00	0,00	0,00
15-oct-05	0,00	645.013.985,49	21.200.000,00	0,00	0,00	0,00	0,00
15-nov-05	27.972.838,02	645.013.985,49	21.200.000,00	27.972.838,02	-99.639.249.027,24	0,00	0,00
15-dic-05	0,00	617.041.147,47	21.200.000,00	0,00	0,00	0,00	0,00
15-ene-06	0,00	617.041.147,47	21.200.000,00	0,00	0,00	0,00	0,00
15-feb-06	32.546.658,75	617.041.147,47	21.200.000,00	32.546.658,75	-112.936.905.862,50	0,00	0,00
15-mar-06	0,00	584.494.488,72	21.200.000,00	0,00	0,00	0,00	0,00
15-abr-06	0,00	584.494.488,72	21.200.000,00	0,00	0,00	0,00	0,00
15-may-06	30.608.886,55	584.494.488,72	21.200.000,00	30.608.886,55	-103.488.645.425,55	0,00	0,00
15-jun-06	0,00	553.885.602,17	21.200.000,00	0,00	0,00	0,00	0,00
15-jul-06	0,00	553.885.602,17	21.200.000,00	0,00	0,00	0,00	0,00
15-ago-06	24.588.822,40	553.885.602,17	21.200.000,00	24.588.822,40	-80.872.636.873,60	0,00	0,00
15-sep-06	0,00	529.296.779,77	21.200.000,00	0,00	0,00	0,00	0,00
15-oct-06	0,00	529.296.779,77	21.200.000,00	0,00	0,00	0,00	0,00
15-nov-06	21.033.977,43	529.296.779,77	21.200.000,00	21.033.977,43	-67.245.625.843,71	0,00	0,00
15-dic-06	0,00	508.262.802,34	21.200.000,00	0,00	0,00	0,00	0,00
15-ene-07	0,00	508.262.802,34	21.200.000,00	0,00	0,00	0,00	0,00
15-feb-07	24.321.100,15	508.262.802,34	21.200.000,00	24.321.100,15	-75.517.015.965,75	0,00	0,00
15-mar-07	0,00	483.941.702,19	21.200.000,00	0,00	0,00	0,00	0,00
15-abr-07	0,00	483.941.702,19	21.200.000,00	0,00	0,00	0,00	0,00
15-may-07	19.559.281,65	483.941.702,19	21.200.000,00	19.559.281,65	-58.990.793.456,40	0,00	0,00
15-jun-07	0,00	464.382.420,54	21.200.000,00	0,00	0,00	0,00	0,00
15-jul-07	0,00	464.382.420,54	21.200.000,00	0,00	0,00	0,00	0,00
15-ago-07	19.726.158,91	464.382.420,54	21.200.000,00	19.726.158,91	-57.679.288.652,84	0,00	0,00
15-sep-07	0,00	444.656.261,63	21.200.000,00	0,00	0,00	0,00	0,00
15-oct-07	0,00	444.656.261,63	21.200.000,00	0,00	0,00	0,00	0,00
15-nov-07	13.485.961,17	444.656.261,63	21.200.000,00	13.485.961,17	-38.192.242.033,44	0,00	0,00
15-dic-07	0,00	431.170.300,46	21.200.000,00	0,00	0,00	0,00	0,00
15-ene-08	0,00	431.170.300,46	21.200.000,00	0,00	0,00	0,00	0,00
15-feb-08	19.506.102,29	431.170.300,46	21.200.000,00	19.506.102,29	-53.446.720.274,60	0,00	0,00
15-mar-08	0,00	411.664.198,17	21.200.000,00	0,00	0,00	0,00	0,00
15-abr-08	0,00	411.664.198,17	21.200.000,00	0,00	0,00	0,00	0,00
15-may-08	15.097.836,76	411.664.198,17	21.200.000,00	15.097.836,76	-40.009.267.414,00	0,00	0,00
15-jun-08	0,00	396.566.361,41	21.200.000,00	0,00	0,00	0,00	0,00
15-jul-08	0,00	396.566.361,41	21.200.000,00	0,00	0,00	0,00	0,00
15-ago-08	17.872.437,44	396.566.361,41	21.200.000,00	17.872.437,44	-45.717.694.971,52	0,00	0,00
15-sep-08	0,00	378.693.923,97	21.200.000,00	0,00	0,00	0,00	0,00
15-oct-08	0,00	378.693.923,97	21.200.000,00	0,00	0,00	0,00	0,00
15-nov-08	11.203.992,04	378.693.923,97	21.200.000,00	11.203.992,04	-27.629.044.370,64	0,00	0,00
15-dic-08	0,00	367.489.931,93	21.200.000,00	0,00	0,00	0,00	0,00
15-ene-09	0,00	367.489.931,93	21.200.000,00	0,00	0,00	0,00	0,00
15-feb-09	12.558.585,58	367.489.931,93	21.200.000,00	12.558.585,58	-29.814.082.166,92	0,00	0,00
15-mar-09	0,00	354.931.346,35	21.200.000,00	0,00	0,00	0,00	0,00
15-abr-09	0,00	354.931.346,35	21.200.000,00	0,00	0,00	0,00	0,00
15-may-09	9.842.431,37	354.931.346,35	21.200.000,00	9.375.766,18	-21.423.625.721,73	466.665,19	-1.066.329.958,72
15-jun-09	0,00	345.555.580,17	20.733.334,81	0,00	0,00	0,00	0,00
15-jul-09	0,00	345.555.580,17	20.733.334,81	0,00	0,00	0,00	0,00
15-ago-09	12.465.400,39	345.555.580,17	20.733.334,81	11.759.811,69	-25.789.267.033,27	705.588,70	-1.547.356.022,00

1.062.000.000,000
 6,00%
 0,75%
 17-ago-15

69285,54

VIDA RESIDUAL DESDE

2,03

2,32

		SERIE A		SERIE B		PRINCIPAL		VIDA	
		PRINCIPAL	VIDA	PRINCIPAL	VIDA	PRINCIPAL	VIDA	PRINCIPAL	VIDA
15-sep-09	1	0,00	333.795.768,48	20.027.746,11	0,00	0,00	0,00	0,00	0,00
15-oct-09	1	0,00	333.795.768,48	20.027.746,11	0,00	0,00	0,00	0,00	0,00
15-nov-09	1	12.857.526,27	333.795.768,48	20.027.746,11	12.129.741,76	-25.484.587.446,48	727.784,51	-1.529.075.246,79	
15-dic-09	1	0,00	321.666.026,72	19.299.961,60	0,00	0,00	0,00	0,00	0,00
15-ene-10	1	0,00	321.666.026,72	19.299.961,60	0,00	0,00	0,00	0,00	0,00
15-feb-10	1	12.584.982,31	321.666.026,72	19.299.961,60	11.872.624,82	-23.852.103.264,90	712.357,49	-1.431.126.195,89	
15-mar-10	1	0,00	309.793.401,90	18.587.604,11	0,00	0,00	0,00	0,00	0,00
15-abr-10	1	0,00	309.793.401,90	18.587.604,11	0,00	0,00	0,00	0,00	0,00
15-may-10	1	10.560.215,51	309.793.401,90	18.587.604,11	9.962.467,46	-19.127.937.527,55	597.748,05	-1.147.676.251,65	
15-jun-10	1	0,00	299.830.934,43	17.989.856,07	0,00	0,00	0,00	0,00	0,00
15-jul-10	1	0,00	299.830.934,43	17.989.856,07	0,00	0,00	0,00	0,00	0,00
15-ago-10	1	9.960.464,25	299.830.934,43	17.989.856,07	9.396.664,39	-17.177.102.499,06	563.799,86	-1.030.626.149,94	
15-sep-10	1	0,00	290.434.270,05	17.426.056,20	0,00	0,00	0,00	0,00	0,00
15-oct-10	1	0,00	290.434.270,05	17.426.056,20	0,00	0,00	0,00	0,00	0,00
15-nov-10	1	8.147.583,17	290.434.270,05	17.426.056,20	7.686.399,22	-13.343.589.040,68	461.183,95	-800.615.342,44	
15-dic-10	1	0,00	282.747.870,83	16.964.872,25	0,00	0,00	0,00	0,00	0,00
15-ene-11	1	0,00	282.747.870,83	16.964.872,25	0,00	0,00	0,00	0,00	0,00
15-feb-11	1	10.813.446,82	282.747.870,83	16.964.872,25	10.201.364,92	-16.771.043.935,92	612.081,90	-1.006.262.636,16	
15-mar-11	1	0,00	272.546.505,91	16.352.790,35	0,00	0,00	0,00	0,00	0,00
15-abr-11	1	0,00	272.546.505,91	16.352.790,35	0,00	0,00	0,00	0,00	0,00
15-may-11	1	7.940.170,85	272.546.505,91	16.352.790,35	7.490.727,22	-11.648.080.822,41	449.443,63	-698.884.849,34	
15-jun-11	1	0,00	265.055.778,69	15.903.346,72	0,00	0,00	0,00	0,00	0,00
15-jul-11	1	0,00	265.055.778,69	15.903.346,72	0,00	0,00	0,00	0,00	0,00
15-ago-11	1	7.680.966,69	265.055.778,69	15.903.346,72	7.246.194,99	-10.601.183.271,20	434.771,70	-636.070.996,27	
15-sep-11	1	0,00	257.809.583,70	15.468.575,02	0,00	0,00	0,00	0,00	0,00
15-oct-11	1	0,00	257.809.583,70	15.468.575,02	0,00	0,00	0,00	0,00	0,00
15-nov-11	1	6.853.524,21	257.809.583,70	15.468.575,02	6.465.588,88	-8.864.322.350,86	387.935,33	-531.859.341,05	
15-dic-11	1	0,00	251.343.994,82	15.080.639,69	0,00	0,00	0,00	0,00	0,00
15-ene-12	1	0,00	251.343.994,82	15.080.639,69	0,00	0,00	0,00	0,00	0,00
15-feb-12	1	9.533.199,13	251.343.994,82	15.080.639,69	8.993.584,08	-11.502.794.044,59	539.615,05	-690.167.642,68	
15-mar-12	1	0,00	242.350.410,74	14.541.024,64	0,00	0,00	0,00	0,00	0,00
15-abr-12	1	0,00	242.350.410,74	14.541.024,64	0,00	0,00	0,00	0,00	0,00
15-may-12	1	9.033.021,26	242.350.410,74	14.541.024,64	8.521.718,17	-10.132.322.903,91	511.303,09	-607.939.374,23	
15-jun-12	1	0,00	233.828.692,57	14.029.721,55	0,00	0,00	0,00	0,00	0,00
15-jul-12	1	0,00	233.828.692,57	14.029.721,55	0,00	0,00	0,00	0,00	0,00
15-ago-12	1	8.007.339,51	233.828.692,57	14.029.721,55	7.554.093,88	-8.286.840.983,46	453.245,63	-497.210.459,01	
15-sep-12	1	0,00	226.274.598,69	13.576.475,92	0,00	0,00	0,00	0,00	0,00
15-oct-12	1	0,00	226.274.598,69	13.576.475,92	0,00	0,00	0,00	0,00	0,00
15-nov-12	1	7.186.508,19	226.274.598,69	13.576.475,92	6.779.724,71	-6.813.623.331,08	406.783,48	-408.817.399,87	
15-dic-12	1	0,00	219.494.873,98	13.169.692,44	0,00	0,00	0,00	0,00	0,00
15-ene-13	1	0,00	219.494.873,98	13.169.692,44	0,00	0,00	0,00	0,00	0,00
15-feb-13	1	8.517.496,57	219.494.873,98	13.169.692,44	8.035.374,12	-7.336.296.573,97	482.122,45	-440.177.794,44	
15-mar-13	1	0,00	211.459.499,86	12.687.569,99	0,00	0,00	0,00	0,00	0,00
15-abr-13	1	0,00	211.459.499,86	12.687.569,99	0,00	0,00	0,00	0,00	0,00
15-may-13	1	6.973.863,92	211.459.499,86	12.687.569,99	6.579.116,91	-5.421.192.330,26	394.747,01	-325.271.539,82	
15-jun-13	1	0,00	204.880.382,95	12.292.822,98	0,00	0,00	0,00	0,00	0,00
15-jul-13	1	0,00	204.880.382,95	12.292.822,98	0,00	0,00	0,00	0,00	0,00
15-ago-13	1	6.515.003,52	204.880.382,95	12.292.822,98	6.515.003,52	-4.768.982.576,64	0,00	0,00	0,00
15-sep-13	1	0,00	198.365.379,43	12.292.822,98	0,00	0,00	0,00	0,00	0,00
15-oct-13	1	0,00	198.365.379,43	12.292.822,98	0,00	0,00	0,00	0,00	0,00
15-nov-13	1	6.080.651,22	198.365.379,43	12.292.822,98	5.367.689,63	-3.435.321.363,80	712.961,59	-456.295.417,00	
15-dic-13	1	0,00	192.997.689,80	11.579.861,39	0,00	0,00	0,00	0,00	0,00
15-ene-14	1	0,00	192.997.689,80	11.579.861,39	0,00	0,00	0,00	0,00	0,00
15-feb-14	1	7.153.270,94	192.997.689,80	11.579.861,39	6.748.368,81	-3.698.106.108,60	404.902,13	-221.886.366,52	
15-mar-14	1	0,00	186.249.320,99	11.174.959,26	0,00	0,00	0,00	0,00	0,00
15-abr-14	1	0,00	186.249.320,99	11.174.959,26	0,00	0,00	0,00	0,00	0,00
15-may-14	1	7.469.918,55	186.249.320,99	11.174.959,26	7.047.092,97	-3.234.615.674,01	422.825,58	-194.076.940,44	
15-jun-14	1	0,00	179.202.228,02	10.752.133,68	0,00	0,00	0,00	0,00	0,00
15-jul-14	1	0,00	179.202.228,02	10.752.133,68	0,00	0,00	0,00	0,00	0,00
15-ago-14	1	6.039.715,18	179.202.228,02	10.752.133,68	5.697.844,51	-2.091.108.934,96	341.870,67	-125.466.536,10	
15-sep-14	1	0,00	173.504.383,51	10.410.263,01	0,00	0,00	0,00	0,00	0,00
15-oct-14	1	0,00	173.504.383,51	10.410.263,01	0,00	0,00	0,00	0,00	0,00
15-nov-14	1	5.749.172,43	173.504.383,51	10.410.263,01	5.423.747,58	-1.491.530.583,25	325.424,85	-89.491.835,00	
15-dic-14	1	0,00	168.080.635,93	10.084.838,16	0,00	0,00	0,00	0,00	0,00
15-ene-15	1	0,00	168.080.635,93	10.084.838,16	0,00	0,00	0,00	0,00	0,00
15-feb-15	1	6.377.229,41	168.080.635,93	10.084.838,16	6.016.254,16	-1.100.974.511,35	360.975,25	-66.058.470,68	
15-mar-15	1	0,00	162.064.381,77	9.723.862,91	0,00	0,00	0,00	0,00	0,00
15-abr-15	1	0,00	162.064.381,77	9.723.862,91	0,00	0,00	0,00	0,00	0,00
15-may-15	1	5.853.288,37	162.064.381,77	9.723.862,91	5.521.970,16	-519.065.195,08	331.318,21	-31.143.911,70	
15-jun-15	1	0,00	156.542.411,61	9.392.544,70	0,00	0,00	0,00	0,00	0,00
15-jul-15	1	0,00	156.542.411,61	9.392.544,70	0,00	0,00	0,00	0,00	0,00
15-ago-15	1	5.475.052,69	156.542.411,61	9.392.544,70	5.165.144,05	-10.330.288,09	309.908,64	-619.817,29	
15-sep-15	1	0,00	151.377.267,57	9.082.636,05	0,00	0,00	0,00	0,00	0,00
15-oct-15	1	0,00	151.377.267,57	9.082.636,05	0,00	0,00	0,00	0,00	0,00
15-nov-15	1	7.049.707,36	151.377.267,57	9.082.636,05	6.650.667,32	598.560.058,50	399.040,04	35.913.603,51	
15-dic-15	1	0,00	144.726.600,25	8.683.596,01	0,00	0,00	0,00	0,00	0,00
15-ene-16	1	0,00	144.726.600,25	8.683.596,01	0,00	0,00	0,00	0,00	0,00
15-feb-16	1	6.841.100,43	144.726.600,25	8.683.596,01	6.453.868,33	1.174.604.035,81	387.232,10	70.476.242,15	
15-mar-16	1	0,00	138.272.731,92	8.296.363,92	0,00	0,00	0,00	0,00	0,00
15-abr-16	1	0,00	138.272.731,92	8.296.363,92	0,00	0,00	0,00	0,00	0,00
15-may-16	1	6.640.455,89	138.272.731,92	8.296.363,92	6.640.455,89	1.806.204.002,98	0,00	0,00	0,00
15-jun-16	1	0,00	131.632.276,03	8.296.363,92	0,00	0,00	0,00	0,00	0,00
15-jul-16	1	0,00	131.632.276,03	8.296.363,92	0,00	0,00	0,00	0,00	0,00
15-ago-16	1	6.433.841,12	131.632.276,03	8.296.363,92	6.433.841,12	2.341.918.167,15	0,00	0,00	0,00
15-sep-16	1	0,00	125.198.434,91	8.296.363,92	0,00	0,00	0,00	0,00	0,00

1.062.000.000,000
 6,00%
 0,75%
 17-ago-15

69285,54

VIDA RESIDUAL DESDE

2,03

2,32

	Principal	SERIE A	SERIE B	SERIE A PRINCIPAL	VIDA	SERIE B PRINCIPAL	VIDA	
15-oct-16 1	0,00	125.198.434,91	8.296.363,92	0,00	0,00	0,00	0,00	0,00
15-nov-16 1	6.239.577,23	125.198.434,91	8.296.363,92	6.239.577,23	2.845.247.215,54	0,00	0,00	0,00
15-dic-16 1	0,00	118.958.857,68	8.296.363,92	0,00	0,00	0,00	0,00	0,00
15-ene-17 1	0,00	118.958.857,68	8.296.363,92	0,00	0,00	0,00	0,00	0,00
15-feb-17 1	6.050.995,40	118.958.857,68	8.296.363,92	6.050.995,40	3.315.945.480,56	0,00	0,00	0,00
15-mar-17 1	0,00	112.907.862,28	8.296.363,92	0,00	0,00	0,00	0,00	0,00
15-abr-17 1	0,00	112.907.862,28	8.296.363,92	0,00	0,00	0,00	0,00	0,00
15-may-17 1	5.870.389,42	112.907.862,28	8.296.363,92	5.870.389,42	3.739.438.059,69	0,00	0,00	0,00
15-jun-17 1	0,00	107.037.472,86	8.296.363,92	0,00	0,00	0,00	0,00	0,00
15-jul-17 1	0,00	107.037.472,86	8.296.363,92	0,00	0,00	0,00	0,00	0,00
15-ago-17 1	5.213.313,65	107.037.472,86	8.296.363,92	5.213.313,65	3.800.505.650,54	0,00	0,00	0,00
15-sep-17 1	0,00	101.824.159,21	8.296.363,92	0,00	0,00	0,00	0,00	0,00
15-oct-17 1	0,00	101.824.159,21	8.296.363,92	0,00	0,00	0,00	0,00	0,00
15-nov-17 1	4.824.090,00	101.824.159,21	8.296.363,92	4.824.090,00	3.960.577.891,78	0,00	0,00	0,00
15-dic-17 1	0,00	97.000.069,21	8.296.363,92	0	0,00	0,00	0,00	0,00
15-ene-18 1	0,00	97.000.069,21	8.296.363,92	0	0,00	0,00	0,00	0,00
15-feb-18 1	105.297.367,30	97.000.069,21	8.296.363,92	97000069,2089	88.561.063.187,75	8.296.363,92	7.574.580.254,62	