



FONDO DE TITULIZACIÓN HIPOTECARIA
UCI 5

31 DE OCTUBRE DE 2015

	MOROSIDAD POR TRAMOS MES CORRIENTE					
	HASTA 30 DIAS	DE 30 A 60 DIAS	DE 60 A 90 DIAS	DE 90 A 180 DIAS	DE 180 A 365 DIAS	MAS DE 365 DIAS
Principal	1.401,94	2.087,75	375,40	0,00	2.882,60	18.935,05
Intereses	171,33	300,87	79,07	0,00	673,53	4.624,97
Derechos de Crédito	137.177,51	130.515,17	21.071,49	0,00	49.727,12	223.686,87
Número de Derechos de Crédito	8	6	1	0	2	7
% Derechos de Crédito	0,95%	0,90%	0,15%	0,00%	0,34%	1,55%

MOROSIDAD ÚLTIMOS 12 MESES								
FECHA	NUM. DC'S	SALDO VIVO	NUM.DC'S IMP.	PPAL VENC IMP	INTER VENC IMP	TOTAL VENC IMP	SALDO DC'S IMP	% IMPAGADO
30/11/2014	926	17.012.401,97	27	23.349,26	6.880,10	30.229,36	661.191,44	3,89%
31/12/2014	920	16.751.429,48	22	19.881,32	5.129,65	25.010,97	596.580,79	3,56%
31/01/2015	918	16.546.304,39	26	23.079,27	5.508,53	28.587,80	639.954,14	3,87%
28/02/2015	911	16.338.502,69	30	24.351,20	5.699,44	30.050,64	661.561,34	4,05%
31/03/2015	901	16.094.024,34	24	24.079,54	5.694,55	29.774,09	556.420,49	3,46%
30/04/2015	895	15.815.957,35	21	23.812,75	5.875,17	29.687,92	548.375,28	3,47%

31/05/2015	892	15.569.039,98	27	25.310,21	5.969,31	31.279,52	663.425,14	4,26%
30/06/2015	886	15.380.457,38	27	26.688,06	6.140,80	32.828,86	659.753,70	4,29%
31/07/2015	880	15.138.043,03	19	23.303,90	5.431,99	28.735,89	471.857,31	3,12%
31/08/2015	873	14.939.754,09	24	24.806,24	5.722,34	30.528,58	566.141,53	3,79%
30/09/2015	869	14.694.346,16	21	25.066,02	5.693,28	30.759,30	477.718,59	3,25%
31/10/2015	861	14.430.743,39	24	25.682,74	5.849,77	31.532,51	562.178,16	3,90%

	MOROSIDAD POR TRAMOS DE LTV					
	HASTA 30 DIAS	DE 30 A 60 DIAS	DE 60 A 90 DIAS	DE 90 A 180 DIAS	DE 180 A 365 DIAS	MAS DE 365 DIAS
Principal	1.401,94	2.087,75	375,40	0,00	2.882,60	18.935,05
Intereses	171,33	300,87	79,07	0,00	673,53	4.624,97
Derechos de Crédito	137.177,51	130.515,17	21.071,49	0,00	49.727,12	223.686,87
Número de Derechos de Crédito	8	6	1	0	2	7
% Derechos de Crédito	0,95%	0,90%	0,15%	0,00%	0,34%	1,55%
L.T.V.	25,00%	34,00%	44,00%	0,00%	44,00%	45,00%

MOROSIDAD HISTORICA				
	31/07/2015	31/08/2015	30/09/2015	31/10/2015
< DE 30 DIAS	0,860%	1,489%	0,762%	0,951%
DE 30 A 60 DIAS	0,445%	0,149%	0,304%	0,904%
DE 60 A 90 DIAS	0,000%	0,317%	0,322%	0,146%
DE 90 A 180 DIAS	0,142%	0,000%	0,000%	0,000%
DE 180 A 365 DIAS	0,188%	0,334%	0,339%	0,345%
MAS DE 365 DIAS	1,482%	1,500%	1,524%	1,550%

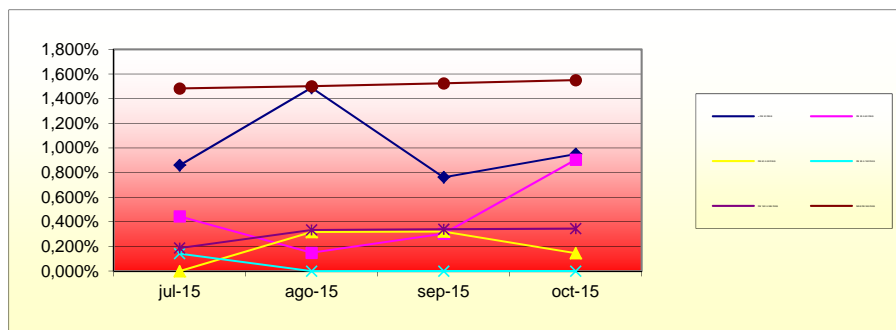

PROPIEDADES TRANSITORIAS

Propiedades transitorias actuales	19.611,90
-----------------------------------	-----------