



F.T.A. UCI 7

MARIA JOSE HERENCIAS PALOMINO

ANALISTA

SANTANDER DE TITULIZACION, S.G.F.T, S.A.

CIUDAD GRUPO SANTANDER

28660 BOADILLA DEL MONTE

marjherencias@gruposantander.com

Tel: 912893300



DENOMINACION DEL FONDO:

F.T.A. UCI 7

INFORMACIÓN

CORRESPONDIENTE AL:

TRIMESTRE/SEMESTRE:

17/09/2015 - 17/12/2015

AÑO:

2015

Personas que asumen la responsabilidad de esta información y cargos que ocupan:	Firma:
IGNACIO ORTEGA GAVARA - DIRECTOR GENERAL	

I. DATOS GENERALES SOBRE EL FONDO

Fecha de Constitución del Fondo	24 octubre 2001	Agencia de pago de Bonos	BANCO SANTANDER	
Fecha de Desembolso BT's	30 octubre 2001	Negociación Mercado	AIAF	
Fecha Final Amortización	17 marzo 2033	Agencias de calificación	MOODY'S ESPAÑA STANDARD & POORS	
Sociedad Gestora	SANTANDER DE TITULIZACION, S.G.F.T, S.A.	Calificación	Inicial	Actual
Originador Derechos Crédito	UNION DE CREDITOS INMOBILIARIOS	SERIE A	Aaa/AAA	Aa2/AA+
		SERIE B	A2/A	A3/AA-

II. VALORES EMITIDOS POR EL FONDO: BONOS DE TITULIZACION

SERIES PRELACIÓN CÓDIGO ISIN	Nº BONOS	NOMINAL EN CIRCULACIÓN			
			Inicial	Actual	%Act/In
SERIE A ES0338355003	4.386	Nominal Unitario	100.000,00	9.063,76	
		Nominal Total	438.600.000,00	39.753.651,36	9,06 %
SERIE B ES0338355011	164	Nominal Unitario	100.000,00	20.807,93	
		Nominal Total	16.400.000,00	3.412.500,50	20,81 %

AMORTIZACION E INTERESES BONOS					
Actual			Próximo		
Fecha Amortización Periodo Actual 17 diciembre 2015			Fecha Próximo Cupón 17 marzo 2016		
	Amortización de los Bonos	Intereses Brutos Bonos	Tipo de Interés	Importe Bruto Próximo Cupón	Importe Neto Próximo Cupón
SERIE A	327,96 €	5,08 €	0,118 %	2,70 €	2,17 €
SERIE B	0,00 €	34,92 €	0,568 %	29,87 €	24,05 €
Amortización devengada no pagada	0,00 €				
Amortización Calendario	NO				



III. ACTIVOS ADQUIRIDOS POR EL FONDO: DERECHOS DE CRÉDITO

DERECHOS DE CRÉDITO	A LA EMISIÓN	SITUACIÓN ACTUAL
Número de Derechos de Crédito	7.938	1.642
Saldo Pendiente de Amortizar Derechos	457.000.004,15	43.166.170,30
Importes Unitarios Derechos Vivos	57.571,18	26.288,77
Tipos de Interés	5,00 %	1,57 %

TASAS DE AMORTIZACIÓN ANTICIPADA	SITUACIÓN ACTUAL
Tasa mensual actual anualizada:	3,75 %
Tasa últimos 12 meses anualizada:	5,09 %
Tasa anualizada desde Constitución del Fondo	11,52 %

MOROSIDAD ACTUAL	Hasta 1 mes	De 1 a 6 meses	Mayor de 6 meses
Deuda Vencida(Principal+Intereses)	1.683,69	2.520,69	70.159,25
Deuda Pendiente de vencimiento	0,00	0,00	43.115.493,40
Deuda Total	1.683,69	2.520,69	43.185.652,65

F.T.A. UCI 7

INFORME TRIMESTRAL BONOS DE TITULIZACIÓN

17/12/2015

BONOS TITULIZACIÓN DE ACTIVOS. PRINCIPAL	
Saldo anterior	44.604.584,44 €
Amortizaciones	1.438.432,56 €
Saldo actual	43.166.151,88 €
% sobre saldo inicial	9,49%
Amortización devengada no pagada	0,00 €

DATOS	
Fecha de determinación	10/12/2015
Fecha de Pago de Cupón Actual	17/12/2015
Fecha de Pago de Cupón Anterior	17/09/2015
Número de días	91
Tipo de referencia (%)	-0,132%
Próxima Fecha de Pago	17/03/2016

BONOS DE TITULIZACIÓN DE ACTIVOS. INTERESES	
Intereses pagados Serie A	22.280,88 €
Intereses pagados Serie B	5.726,88 €
Intereses devengados no pagados	0,00 €

VIDA RESIDUAL (AÑOS)		
	INICIAL	17/12/2015
SERIE A	6,3	0,25
SERIE B	9,9	0,25

F.T.A. UCI 7**INFORME TRIMESTRAL DERECHOS DE CREDITO**

17/12/2015

DERECHOS DE CRÉDITO. PRINCIPAL	
Saldo anterior	44.604.563,67 €
Amortizaciones	1.438.393,37 €
Saldo actual	43.166.170,30 €
Número de derechos de crédito	1.642
LTV(%)	29,77%

DERECHOS DE CRÉDITO. INTERESES	
Intereses cobrados en el trimestre	171.663,07 €
Intereses devengados en el trimestre	170.227,92 €

DERECHOS DE CRÉDITO EN MOROSIDAD					
	HASTA 30 DÍAS	30 A 60 DÍAS	60 A 90 DÍAS	90 A 180 DÍAS	MÁS 180 DÍAS
Principal	1.467,11	751,88	1.344,94	0,00	47.112,97 €
Intereses	216,58	136,83	287,04	0,00	23.046,28 €
Saldo de los derechos de crédito	207.543,45	81.588,73	83.944,63	0,00	499.762,81 €
Número de derechos de crédito	8	3	2	0	11
% sobre saldo de los derechos de crédito	0,48%	0,19%	0,19%	0,00%	1,16%

F.T.A. UCI 7

INFORME TRIMESTRAL DERECHOS DE CREDITO

17/12/2015

ADJUDICADOS	
Saldo anterior	0,00 €
Diferencia	0,00 €
Saldo actual	0,00 €
Número derechos de crédito adjudicados	0

F.T.A. UCI 7

ESTADO DE ORIGEN Y APLICACIÓN DE FONDOS Y CUENTA DE TESORERÍA

17/12/2015

ORIGEN	1.607.918,20 €
PRINCIPAL COBRADO	
Amortización derechos de crédito	1.438.393,37 €
INTERESES COBRADOS	
Intereses de derechos de crédito	171.663,07 €
Intereses de reinversión	-1.338,24 €
CONTENCIOSOS / JUDICIALES	0,00 €
INGRESOS/GASTOS DE ADJUDICADOS	0,00 €
FONDO DE RESERVA	0,00 €
OTROS	-800,00 €

ESTADO CUENTA DE TESORERÍA	3.412.500,07 €
FONDO DE RESERVA	
Saldo anterior	3.412.500,07 €
Utilizado en el período	0,00 €
Saldo actual	3.412.500,07 €
RETENCIÓN A CUENTA DEL IRPF	0,00 €
GASTOS EMISIÓN RETENIDOS	0,00 €
OTROS	0,00 €

APLICACIÓN	1.607.918,20 €
GASTOS ORDINARIOS	13.804,50 €
COMISION SGFT	14.377,50 €
INTERESES SERIE A	22.280,88 €
INTERESES SERIE B	5.726,88 €
AMORT SERIE A	1.438.432,56 €
AMORT SERIE B	0,00 €
INTS PTMO SUBORDINADO SANTANDER	2.511,42 €
INTERESES PTO. SUBORDINADO UCB	2.511,42 €
AMORTIZACION PSB SANTANDER GASTOS EMISION	0,00 €
AMORTIZ. PSB SANTANDER GTOS.CONSTITUCION	0,00 €
AMORTIZACION PSB SANTANDER FONDO RESERVA	0,00 €
AMORTIZACION PSB UCB GASTOS EMISION	0,00 €
AMORTIZACION PSB UCB GASTOS CONSTITUCION	0,00 €
AMORTIZACION PTO. SUB. F.R. UCB	0,00 €
COMISION ADMINISTRACION	6.000,00 €
COMISIÓN VARIABLE	102.273,04 €

F.T.A. UCI 7**MEJORA CREDITICIA Y PRÉSTAMO SUBORDINADO****17/12/2015**

MEJORA DE CRÉDITO		
CONCEPTOS	INICIAL	17/12/2015
EMISIÓN SUBORDINADA	3,60 %	7,91%
FONDO DE RESERVA	9.100.000,00 € (2,00 %)	3.412.500,07 € 7,91%

PRÉSTAMOS SUBORDINADOS		
CONCEPTOS	INICIAL	17/12/2015
PRESTAMO SUBORDINADO SANTANDER		
Saldo vivo	5.473.500,00 €	1.707.335,73 €
Tipo de interés	2,210 %	0,57%
PRESTAMO SUBORDINADO UCB		
Saldo vivo	5.473.500,00 €	1.707.335,73 €
Tipo de interés	2,210 %	0,57%

F.T.A. UCI 7

INFORMACIÓN RELATIVA A LOS TRIGGERS

17/12/2015

TRIGGERS BONOS

1. SI 1.a) ES MAYOR QUE 1.b) NO SE AMORTIZA LA SERIE B:	
1.a) MOROSIDAD SUPERIOR A 90 DÍAS	N/A
1.b) 6,5% SALDO VIVO DERECHOS DE CREDITO	N/A

LA SERIE B NO PUEDE SEGUIR AMORTIZANDOSE HASTA LA ULTIMA FECHA DE PAGO, YA QUE SE ENCUENTRA EN EL NIVEL MÍNIMO EXIGIDO.

TRIGGERS FONDO DE RESERVA

1. SI 1.a) ES MAYOR O IGUAL QUE 1.b) NO SE AMORTIZA EL FONDO DE RESERVA:	
1.a) MOROSIDAD DE LAS DC'S SUPERIOR A 90 DÍAS	N/A
1.b) 2,75% SALDO VIVO DERECHOS DE CREDITO	N/A
2. SI 2.a) ES MENOR QUE 2.b) NO SE AMORTIZA EL FONDO DE RESERVA:	
2.a) TIPO DE INTERÉS MEDIO PONDERADO DE LOS DERECHOS DE CREDITO	N/A
2.b) TIPO DE INTERÉS MEDIO PONDERADO BONOS A Y B + 0,40%	N/A
3. SI 3.a) ES MAYOR O IGUAL QUE 3.b) NO SE AMORTIZA EL FONDO DE RESERVA:	
3.a) SALDO DE FALLIDOS	N/A
3.b) 0,025% SALDO INICIAL DC'S * N/A FECHAS DE PAGO	N/A

EL FONDO DE RESERVA SE ENCUENTRA EN EL NIVEL MINIMO ESTABLECIDO

F.T.A. UCI 7

DEFINICIONES

FECHA DE DETERMINACIÓN Será la fecha en que la Sociedad Gestora, en nombre del Fondo, realizará los cálculos necesarios para distribuir los fondos disponibles existentes a dicha fecha, de acuerdo con el orden de prelación de pagos descrito en el Folleto Informativo.
Todos los datos de los Activos Titulizados (Saldo Vivo DC's, tablas de morosidad, propiedades transitorias, datos estadísticos, etc.) están referidos a dicha fecha.

ADJUDICADOS Bienes en el activo del Fondo como consecuencia de un proceso judicial o extrajudicial.

**FONDO DE TITULIZACIÓN DE ACTIVOS
UCI 7**

INFORME HISTORICO DE MOROSIDAD

DÍAS EN MORA	sep-14	dic-14	mar-15	jun-15	sep-15	dic-15
0 a 30 días	1,111%	0,825%	0,777%	1,131%	0,687%	0,481%
30 a 60 días	0,116%	0,166%	0,211%	0,211%	0,215%	0,189%
60 a 90 días	0,175%	0,144%	0,175%	0,000%	0,030%	0,194%
90 a 180 días	0,067%	0,322%	0,148%	0,352%	0,000%	0,000%
> 180 días	0,507%	0,522%	0,731%	0,905%	1,121%	1,158%

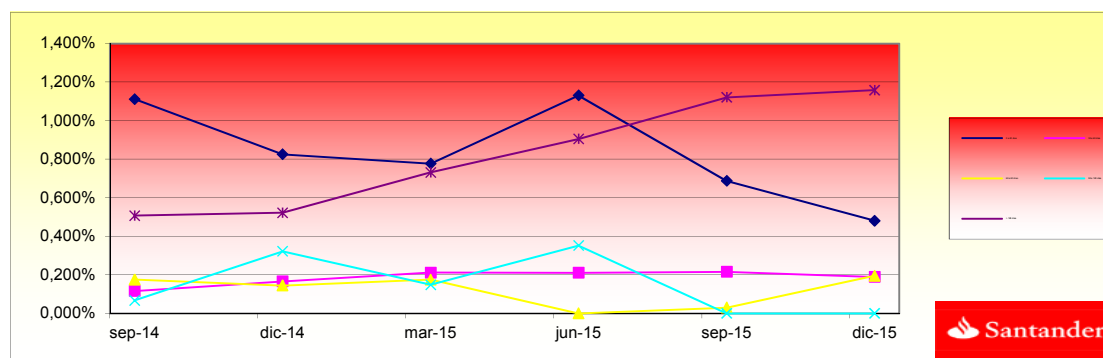

**FONDO DE TITULIZACIÓN HIPOTECARIA
UCI 7**

L.T.V.

INTERVALO (%)	SALDOS VIVOS	% SALDOS VIVOS	Nº. DE PRESTAMOS	% Nº DE PRESTAMOS
(%)	OUTS. BALANC	% OUTSTANDING	LOANS	% LOANS
0,00 - 9,99	823.056,20	1,91%	174	10,60%
10,00 - 19,99	3.668.223,42	8,50%	247	15,04%
20,00 - 29,99	8.421.875,77	19,51%	334	20,34%
30,00 - 39,99	14.614.597,49	33,86%	459	27,95%
40,00 - 49,99	13.532.769,06	31,35%	376	22,90%
50,00 - 59,99	1.755.965,85	4,07%	45	2,74%
60,00 - 69,99	312.910,11	0,72%	6	0,37%
70,00 - 72,84	36.772,40	0,09%	1	0,06%

F.T.A.: UCI 7

Contrapartes / Counterpart

Contrato Agreement	Contraparte Counterpart	Rating actual C/P Current rating Short Time	Rating mínimo exigido C/P Minimum rating Short Term
Cuenta de Tesorería / Treasury account	Banco Santander S.A.	P- 2 A- 2	Moodys P-1 S & P A-1

Comentarios/ Comment

LA CONTRAPARTE NO TIENE EL RATING MÍNIMO EXIGIDO. SE HA TRASLADADO LA CUENTA DE TESORERÍA A UNA CONTRAPARTE CON EL RATING MÍNIMO EXIGIDO.

COUNTERPARTY DOES NOT HAVE THE MINIMUM RATING REQUIRED. TREASURY ACCOUNT HAS BEEN TRANSFERED TO A COUNTERPARTY WITH MINIMUM RATING REQUIRED.

F.T.A. UCI 7

Date	Real outstanding	1,01% Prepayment vector	Remaining at the end of the month	Average Single monthly mortality	CPR	Monthly Single monthly mortality	5,09% CPR	
01/09/2010	334.354.428,6	76.895.093,17	33,59%	23,00%	1,36%	15,20%	0,25%	2,95%
01/10/2010	333.016.204,1	76.260.235,66	33,25%	22,90%	1,36%	15,11%	0,43%	5,01%
01/11/2010	331.691.432,0	75.657.170,26	32,91%	22,81%	1,35%	15,02%	0,39%	4,63%
01/12/2010	330.360.102,2	75.016.465,70	32,58%	22,71%	1,34%	14,93%	0,45%	5,24%
01/01/2011	329.022.182,3	74.237.291,37	32,25%	22,56%	1,33%	14,87%	0,64%	7,37%
01/02/2011	327.677.639,8	73.672.733,61	31,92%	22,48%	1,32%	14,78%	0,35%	4,16%
01/03/2011	326.326.441,7	73.113.164,58	31,60%	22,40%	1,32%	14,69%	0,35%	4,10%
01/04/2011	324.968.555,3	72.518.815,30	31,28%	22,32%	1,31%	14,60%	0,40%	4,68%
01/05/2011	323.623.991,4	71.940.819,66	30,96%	22,23%	1,30%	14,52%	0,38%	4,52%
01/06/2011	322.272.771,9	71.228.436,34	30,65%	22,10%	1,29%	14,46%	0,58%	6,69%
01/07/2011	320.914.863,9	70.585.495,67	30,34%	22,00%	1,29%	14,39%	0,48%	5,65%
01/08/2011	319.550.234,3	70.028.139,73	30,03%	21,91%	1,28%	14,30%	0,37%	4,30%
01/09/2011	318.178.849,8	69.475.765,28	29,72%	21,84%	1,27%	14,22%	0,36%	4,25%
01/10/2011	316.800.676,9	69.047.523,67	29,42%	21,80%	1,26%	14,13%	0,18%	2,19%
01/11/2011	315.433.307,6	68.533.720,91	29,12%	21,73%	1,25%	14,05%	0,31%	3,70%
01/12/2011	314.059.170,0	67.997.337,40	28,83%	21,65%	1,25%	13,97%	0,35%	4,10%
01/01/2012	312.678.230,3	67.324.635,87	28,54%	21,53%	1,24%	13,91%	0,55%	6,43%
01/02/2012	311.290.455,0	66.819.310,63	28,25%	21,47%	1,23%	13,84%	0,31%	3,64%
01/03/2012	309.895.810,2	66.364.853,02	27,96%	21,42%	1,23%	13,75%	0,23%	2,76%
01/04/2012	308.494.261,9	65.905.851,52	27,68%	21,36%	1,22%	13,67%	0,24%	2,85%
01/05/2012	307.112.339,7	65.351.022,94	27,40%	21,28%	1,21%	13,60%	0,40%	4,65%
01/06/2012	305.723.577,0	64.767.945,15	27,12%	21,19%	1,21%	13,54%	0,44%	5,18%
01/07/2012	304.327.940,0	64.208.505,68	26,84%	21,10%	1,20%	13,48%	0,41%	4,80%
01/08/2012	302.925.394,5	63.489.304,61	26,57%	20,96%	1,19%	13,43%	0,66%	7,66%
01/09/2012	301.515.906,5	62.979.758,50	26,30%	20,89%	1,19%	13,36%	0,34%	3,99%
01/10/2012	300.099.441,5	62.521.815,76	26,03%	20,83%	1,18%	13,29%	0,26%	3,06%

01/11/2012	298.697.740,7	62.049.194,21	25,77%	20,77%	1,17%	13,22%	0,29%	3,43%
01/12/2012	297.289.101,5	61.498.417,40	25,51%	20,69%	1,17%	13,16%	0,42%	4,90%
01/01/2013	295.873.489,5	60.836.085,54	25,25%	20,56%	1,16%	13,12%	0,60%	7,01%
01/02/2013	294.450.870,3	60.286.550,00	24,99%	20,47%	1,16%	13,06%	0,42%	4,98%
01/03/2013	293.021.209,1	59.832.386,49	24,74%	20,42%	1,15%	12,99%	0,27%	3,18%
01/04/2013	291.584.471,0	59.386.668,78	24,49%	20,37%	1,15%	12,92%	0,26%	3,03%
01/05/2013	290.169.032,5	58.888.410,09	24,24%	20,29%	1,14%	12,86%	0,36%	4,18%
01/06/2013	288.746.587,4	58.349.548,99	23,99%	20,21%	1,14%	12,81%	0,43%	5,00%
01/07/2013	287.317.101,3	57.896.029,37	23,75%	20,15%	1,13%	12,74%	0,28%	3,35%
01/08/2013	285.880.539,3	57.398.579,31	23,51%	20,08%	1,12%	12,69%	0,36%	4,25%
01/09/2013	284.436.866,2	56.928.546,95	23,27%	20,01%	1,12%	12,63%	0,32%	3,72%
01/10/2013	282.986.047,0	56.442.422,15	23,04%	19,95%	1,11%	12,57%	0,35%	4,07%
01/11/2013	281.545.607,8	55.808.710,54	22,80%	19,82%	1,11%	12,54%	0,62%	7,16%
01/12/2013	280.098.038,5	55.288.775,41	22,57%	19,74%	1,11%	12,49%	0,42%	4,92%
01/01/2014	278.643.303,6	54.799.896,88	22,34%	19,67%	1,10%	12,43%	0,37%	4,31%
01/02/2014	277.181.367,9	54.337.991,92	22,12%	19,60%	1,09%	12,38%	0,32%	3,77%
01/03/2014	275.712.195,5	53.901.689,67	21,89%	19,55%	1,09%	12,32%	0,27%	3,24%
01/04/2014	274.235.750,8	53.299.800,65	21,67%	19,44%	1,09%	12,28%	0,58%	6,79%
01/05/2014	272.772.002,5	52.682.925,97	21,45%	19,31%	1,08%	12,25%	0,63%	7,27%
01/06/2014	271.301.008,6	52.090.647,69	21,23%	19,20%	1,08%	12,22%	0,59%	6,83%
01/07/2014	269.822.733,3	51.481.848,79	21,02%	19,08%	1,08%	12,18%	0,63%	7,27%
01/08/2014	268.337.140,6	50.729.223,31	20,80%	18,91%	1,08%	12,17%	0,92%	10,46%
01/09/2014	266.844.194,1	50.320.155,15	20,59%	18,86%	1,07%	12,12%	0,25%	2,98%
01/10/2014	265.343.857,6	49.885.192,63	20,38%	18,80%	1,07%	12,06%	0,30%	3,59%
01/11/2014	263.846.887,7	49.360.110,50	20,18%	18,71%	1,06%	12,03%	0,49%	5,74%
01/12/2014	262.342.507,9	48.854.852,88	19,97%	18,62%	1,06%	11,98%	0,46%	5,34%
01/01/2015	260.830.681,3	48.418.200,49	19,77%	18,56%	1,05%	11,93%	0,32%	3,77%
01/02/2015	259.311.371,2	47.936.097,75	19,57%	18,49%	1,05%	11,89%	0,42%	4,88%
01/03/2015	257.784.540,5	47.459.830,02	19,37%	18,41%	1,05%	11,85%	0,41%	4,78%
01/04/2015	256.250.152,0	46.998.005,24	19,17%	18,34%	1,04%	11,81%	0,38%	4,47%
01/05/2015	254.764.869,8	46.555.620,63	18,98%	18,27%	1,04%	11,76%	0,36%	4,28%
01/06/2015	253.272.235,4	46.121.783,84	18,79%	18,21%	1,03%	11,72%	0,35%	4,10%
01/07/2015	251.772.212,5	45.660.674,52	18,60%	18,14%	1,03%	11,68%	0,41%	4,81%
01/08/2015	250.264.764,5	45.123.562,11	18,41%	18,03%	1,03%	11,65%	0,58%	6,75%
01/09/2015	248.749.854,6	44.604.563,67	18,22%	17,93%	1,02%	11,62%	0,55%	6,38%
01/10/2015	247.227.445,9	44.165.850,42	18,04%	17,86%	1,02%	11,58%	0,37%	4,39%
01/11/2015	245.749.260,4	43.567.294,69	17,85%	17,73%	1,02%	11,56%	0,76%	8,77%
01/12/2015	244.263.757,9	43.166.170,30	17,67%	17,67%	1,01%	11,52%	0,32%	3,75%

DEAL	455.000.000
MEZZ. DECLINN	7%
MEZZ. STOPS DECLINN	0,75%
VIDA RESIDUAL DESDE	10/12/2015

VIDA MEDIA A	VIDA MEDIA B
0,25	0,25

FECHA	PRINCIPAL AVAILABLE	SENIOR NOTES	MEZZANIE NOTES	SERIE A PRINCIPAL	SERIE B PRINCIPAL
			455000000		
		438.600.000	16.400.000		
10/11/2001	0	438.600.000	16.400.000	0	0
10/12/2001	1 10.949.523	438.600.000	16.400.000	10.949.523	0
10/01/2002	1 0	427.650.477	16.400.000	0	0
10/02/2002	1 0	427.650.477	16.400.000	0	0
10/03/2002	1 15.968.630	427.650.477	16.400.000	15.968.630	0
10/04/2002	1 0	411.681.848	16.400.000	0	0
10/05/2002	1 0	411.681.848	16.400.000	0	0
10/06/2002	1 15.447.040	411.681.848	16.400.000	15.447.040	0
10/07/2002	1 0	396.234.807	16.400.000	0	0
10/08/2002	1 0	396.234.807	16.400.000	0	0
10/09/2002	1 14.941.797	396.234.807	16.400.000	14.941.797	0
10/10/2002	1 0	381.293.010	16.400.000	0	0
10/11/2002	1 0	381.293.010	16.400.000	0	0
10/12/2002	1 14.452.399	381.293.010	16.400.000	14.452.399	0
10/01/2003	1 0	366.840.612	16.400.000	0	0
10/02/2003	1 0	366.840.612	16.400.000	0	0
10/03/2003	1 13.978.357	366.840.612	16.400.000	13.978.357	0
10/04/2003	1 0	352.862.255	16.400.000	0	0
10/05/2003	1 0	352.862.255	16.400.000	0	0
10/06/2003	1 13.516.482	352.862.255	16.400.000	13.516.482	0
10/07/2003	1 0	339.345.772	16.400.000	0	0
10/08/2003	1 0	339.345.772	16.400.000	0	0
10/09/2003	1 13.070.549	339.345.772	16.400.000	13.070.549	0
10/10/2003	1 0	326.275.223	16.400.000	0	0
10/11/2003	1 0	326.275.223	16.400.000	0	0
10/12/2003	1 12.633.042	326.275.223	16.400.000	12.633.042	0
10/01/2004	1 0	313.642.181	16.400.000	0	0
10/02/2004	1 0	313.642.181	16.400.000	0	0
10/03/2004	1 12.212.950	313.642.181	16.400.000	12.212.950	0
10/04/2004	1 0	301.429.231	16.400.000	0	0
10/05/2004	1 0	301.429.231	16.400.000	0	0
10/06/2004	1 11.804.660	301.429.231	16.400.000	11.804.660	0
10/07/2004	1 0	289.624.572	16.400.000	0	0
10/08/2004	1 0	289.624.572	16.400.000	0	0
10/09/2004	1 11.411.787	289.624.572	16.400.000	11.411.787	0
10/10/2004	1 0	278.212.785	16.400.000	0	0
10/11/2004	1 0	278.212.785	16.400.000	0	0
10/12/2004	1 11.028.235	278.212.785	16.400.000	11.028.235	0
10/01/2005	1 0	267.184.549	16.400.000	0	0
10/02/2005	1 0	267.184.549	16.400.000	0	0
10/03/2005	1 10.659.659	267.184.549	16.400.000	10.659.659	0
10/04/2005	1 0	256.524.891	16.400.000	0	0
10/05/2005	1 0	256.524.891	16.400.000	0	0
10/06/2005	1 10.302.815	256.524.891	16.400.000	10.302.815	0
10/07/2005	1 0	246.222.075	16.400.000	0	0

10/08/2005	1	0	246.222.075	16.400.000	0	0
10/09/2005	1	9.958.617	246.222.075	16.400.000	9.958.617	0
10/10/2005	1	0	236.263.459	16.400.000	0	0
10/11/2005	1	0	236.263.459	16.400.000	0	0
10/12/2005	1	9.614.789	236.263.459	16.400.000	9.115.169	499.620
10/01/2006	1	0	227.148.290	15.900.380	0	0
10/02/2006	1	0	227.148.290	15.900.380	0	0
10/03/2006	1	9.288.041	227.148.290	15.900.380	8.680.412	607.629
10/04/2006	1	0	218.467.878	15.292.751	0	0
10/05/2006	1	0	218.467.878	15.292.751	0	0
10/06/2006	1	8.970.004	218.467.878	15.292.751	8.383.181	586.823
10/07/2006	1	0	210.084.696	14.705.929	0	0
10/08/2006	1	0	210.084.696	14.705.929	0	0
10/09/2006	1	8.665.971	210.084.696	14.705.929	8.099.038	566.933
10/10/2006	1	0	201.985.658	14.138.996	0	0
10/11/2006	1	0	201.985.658	14.138.996	0	0
10/12/2006	1	8.367.020	201.985.658	14.138.996	7.819.645	547.375
10/01/2007	1	0	194.166.013	13.591.621	0	0
10/02/2007	1	0	194.166.013	13.591.621	0	0
10/03/2007	1	8.081.891	194.166.013	13.591.621	7.553.169	528.722
10/04/2007	1	0	186.612.844	13.062.899	0	0
10/05/2007	1	0	186.612.844	13.062.899	0	0
10/06/2007	1	7.802.178	186.612.844	13.062.899	7.291.755	510.423
10/07/2007	1	0	179.321.089	12.552.476	0	0
10/08/2007	1	0	179.321.089	12.552.476	0	0
10/09/2007	1	7.535.410	179.321.089	12.552.476	7.042.439	492.971
10/10/2007	1	0	172.278.649	12.059.505	0	0
10/11/2007	1	0	172.278.649	12.059.505	0	0
10/12/2007	1	7.268.419	172.278.649	12.059.505	6.792.915	475.504
10/01/2008	1	0	165.485.735	11.584.001	0	0
10/02/2008	1	0	165.485.735	11.584.001	0	0
10/03/2008	1	7.016.505	165.485.735	11.584.001	6.557.481	459.024
10/04/2008	1	0	158.928.254	11.124.978	0	0
10/05/2008	1	0	158.928.254	11.124.978	0	0
10/06/2008	1	6.764.683	158.928.254	11.124.978	6.322.133	442.549
10/07/2008	1	0	152.606.120	10.682.428	0	0
10/08/2008	1	0	152.606.120	10.682.428	0	0
10/09/2008	1	6.528.309	152.606.120	10.682.428	6.101.223	427.086
10/10/2008	1	0	146.504.897	10.255.343	0	0
10/11/2008	1	0	146.504.897	10.255.343	0	0
10/12/2008	1	6.289.589	146.504.897	10.255.343	5.878.121	411.468
10/01/2009	1	0	140.626.776	9.843.874	0	0
10/02/2009	1	0	140.626.776	9.843.874	0	0
10/03/2009	1	6.067.353	140.626.776	9.843.874	5.670.423	396.930
10/04/2009	1	0	134.956.353	9.446.945	0	0
10/05/2009	1	0	134.956.353	9.446.945	0	0
10/06/2009	1	5.847.625	134.956.353	9.446.945	5.465.070	382.555
10/07/2009	1	0	129.491.283	9.064.390	0	0
10/08/2009	1	0	129.491.283	9.064.390	0	0
10/09/2009	1	5.641.715	129.491.283	9.064.390	5.272.631	369.084
10/10/2009	1	0	124.218.652	8.695.306	0	0
10/11/2009	1	0	124.218.652	8.695.306	0	0
10/12/2009	1	5.438.443	124.218.652	8.695.306	5.082.657	355.786
10/01/2010	1	0	119.135.995	8.339.520	0	0
10/02/2010	1	0	119.135.995	8.339.520	0	0
10/03/2010	1	5.247.111	119.135.995	8.339.520	4.903.842	343.269
10/04/2010	1	0	114.232.153	7.996.251	0	0
10/05/2010	1	0	114.232.153	7.996.251	0	0
10/06/2010	1	5.047.922	114.232.153	7.996.251	4.717.684	330.238
10/07/2010	1	0	109.514.469	7.666.013	0	0
10/08/2010	1	0	109.514.469	7.666.013	0	0
10/09/2010	1	4.865.151	109.514.469	7.666.013	4.546.870	318.281
10/10/2010	1	0	104.967.599	7.347.732	0	0
10/11/2010	1	0	104.967.599	7.347.732	0	0
10/12/2010	1	4.684.588	104.967.599	7.347.732	4.378.120	306.468

10/01/2011	1	0	100.589.479	7.041.264	0	0
10/02/2011	1	0	100.589.479	7.041.264	0	0
10/03/2011	1	4.516.705	100.589.479	7.041.264	4.221.219	295.485
10/04/2011	1	0	96.368.260	6.745.778	0	0
10/05/2011	1	0	96.368.260	6.745.778	0	0
10/06/2011	1	4.348.388	96.368.260	6.745.778	4.063.914	284.474
10/07/2011	1	0	92.304.346	6.461.304	0	0
10/08/2011	1	0	92.304.346	6.461.304	0	0
10/09/2011	1	4.191.945	92.304.346	6.461.304	3.917.706	274.239
10/10/2011	1	0	88.386.640	6.187.065	0	0
10/11/2011	1	0	88.386.640	6.187.065	0	0
10/12/2011	1	4.036.443	88.386.640	6.187.065	3.772.376	264.066
10/01/2012	1	0	84.614.264	5.922.998	0	0
10/02/2012	1	0	84.614.264	5.922.998	0	0
10/03/2012	1	3.891.293	84.614.264	5.922.998	3.636.722	254.571
10/04/2012	1	0	80.977.542	5.668.428	0	0
10/05/2012	1	0	80.977.542	5.668.428	0	0
10/06/2012	1	3.741.418	80.977.542	5.668.428	3.496.652	244.766
10/07/2012	1	0	77.480.890	5.423.662	0	0
10/08/2012	1	0	77.480.890	5.423.662	0	0
10/09/2012	1	3.603.955	77.480.890	5.423.662	3.368.182	235.773
10/10/2012	1	0	74.112.707	5.187.889	0	0
10/11/2012	1	0	74.112.707	5.187.889	0	0
10/12/2012	1	3.466.940	74.112.707	5.187.889	3.240.131	226.809
10/01/2013	1	0	70.872.576	4.961.080	0	0
10/02/2013	1	0	70.872.576	4.961.080	0	0
10/03/2013	1	3.340.193	70.872.576	4.961.080	3.121.676	218.517
10/04/2013	1	0	67.750.900	4.742.563	0	0
10/05/2013	1	0	67.750.900	4.742.563	0	0
10/06/2013	1	3.209.386	67.750.900	4.742.563	2.999.427	209.960
10/07/2013	1	0	64.751.474	4.532.603	0	0
10/08/2013	1	0	64.751.474	4.532.603	0	0
10/09/2013	1	3.089.983	64.751.474	4.532.603	2.887.835	202.148
10/10/2013	1	0	61.863.639	4.330.455	0	0
10/11/2013	1	0	61.863.639	4.330.455	0	0
10/12/2013	1	2.973.262	61.863.639	4.330.455	2.778.750	194.512
10/01/2014	1	0	59.084.890	4.135.942	0	0
10/02/2014	1	0	59.084.890	4.135.942	0	0
10/03/2014	1	2.864.492	59.084.890	4.135.942	2.677.095	187.397
10/04/2014	1	0	56.407.794	3.948.546	0	0
10/05/2014	1	0	56.407.794	3.948.546	0	0
10/06/2014	1	2.754.665	56.407.794	3.948.546	2.218.620	536.046
10/07/2014	1	0	54.189.175	3.412.500	0	0
10/08/2014	1	0	54.189.175	3.412.500	0	0
10/09/2014	1	2.652.871	54.189.175	3.412.500	2.652.871	0
10/10/2014	1	0	51.536.304	3.412.500	0	0
10/11/2014	1	0	51.536.304	3.412.500	0	0
10/12/2014	1	2.554.276	51.536.304	3.412.500	2.554.276	0
10/01/2015	1	0	48.982.028	3.412.500	0	0
10/02/2015	1	0	48.982.028	3.412.500	0	0
10/03/2015	1	2.461.154	48.982.028	3.412.500	2.461.154	0
10/04/2015	1	0	46.520.874	3.412.500	0	0
10/05/2015	1	0	46.520.874	3.412.500	0	0
10/06/2015	1	2.351.843	46.520.874	3.412.500	2.351.843	0
11/07/2015	1	0	44.169.031	3.412.500	0	0
11/08/2015	1	0	44.169.031	3.412.500	0	0
11/09/2015	1	2.257.300	44.169.031	3.412.500	2.257.300	0
11/10/2015	1	0	41.911.731	3.412.500	0	0
11/11/2015	1	0	41.911.731	3.412.500	0	0
11/12/2015	1	2.158.070	41.911.731	3.412.500	2.158.070	0
11/01/2016	1	0	39.753.661	3.412.500	0	0
10/02/2016	1	0	39.753.661	3.412.500	0	0
12/03/2016	1	43.166.170	39.753.661	3.412.500	39.753.661	3.412.500