



# **EMPRESAS BANESTO 2 FONDO DE TITULIZACION DE ACTIVOS**

**JUAN MANUEL GARCIA ABARQUERO**

**ANALISTA**

**SANTANDER DE TITULIZACION, S.G.F.T, S.A.**

**CIUDAD GRUPO SANTANDER**

**28660 BOADILLA DEL MONTE**

**[jumgarcia@gruposantander.com](mailto:jumgarcia@gruposantander.com)**

**Tel: 912893847**



DENOMINACION DEL FONDO:

EMPRESAS BANESTO 2 FONDO DE TITULIZACION DE ACTIVOS

INFORMACIÓN

CORRESPONDIENTE AL:

TRIMESTRE/SEMESTRE:

18/01/2010 - 19/04/2010

AÑO:

2010

Personas que asumen la responsabilidad de esta información y cargos que ocupan:	Firma:
IGNACIO ORTEGA GAVARA - DIRECTOR GENERAL	

### I. DATOS GENERALES SOBRE EL FONDO

Fecha de Constitución del Fondo	26 junio 2008	Agencia de pago de Bonos	BANESTO	
Fecha de Desembolso BT's	01 julio 2008	Negociación Mercado	AIAF	
Fecha Final Amortización	18 julio 2041	Agencias de calificación	STANDARD & POORS	
Sociedad Gestora	SANTANDER DE TITULIZACION, S.G.F.T, S.A.	Calificación	Inicial	Actual
Originador Derechos Crédito	BANESTO	SERIE A	AAA	AAA
		SERIE B	A	A
		SERIE C	BBB	BBB

## II. VALORES EMITIDOS POR EL FONDO: BONOS DE TITULIZACION

SERIES PRELACIÓN CÓDIGO ISIN	Nº BONOS	NOMINAL EN CIRCULACIÓN			
			Inicial	Actual	%Act/In
SERIE A ES0330861008	18.340	Nominal Unitario	100.000,00	49.585,21	
		Nominal Total	1.834.000.000,00	909.392.751,40	49,59 %
SERIE B ES0330861016	1.060	Nominal Unitario	100.000,00	100.000,00	
		Nominal Total	106.000.000,00	106.000.000,00	100,00 %
SERIE C ES0330861024	600	Nominal Unitario	100.000,00	100.000,00	
		Nominal Total	60.000.000,00	60.000.000,00	100,00 %

AMORTIZACION E INTERESES BONOS					
Actual			Próximo		
Fecha Amortización Periodo Actual 19 abril 2010			Fecha Próximo Cupón 19 julio 2010		
	Amortización de los Bonos	Intereses Brutos Bonos	Tipo de Interés	Importe Bruto Próximo Cupón	Importe Neto Próximo Cupón
SERIE A	4.362,70 €	133,91 €	0,9440 %	118,32 €	95,84 €
SERIE B	0,00 €	324,06 €	1,2440 %	314,46 €	254,71 €
SERIE C	0,00 €	475,73 €	1,8440 %	466,12 €	377,56 €
Amortización devengada no pagada	0,00 €				
Amortización Calendario	NO				

**III. ACTIVOS ADQUIRIDOS POR EL FONDO: DERECHOS DE CRÉDITO**

DERECHOS DE CRÉDITO	A LA EMISIÓN	SITUACIÓN ACTUAL
Número de Derechos de Crédito	7.783	5.622
Saldo Pendiente de Amortizar Derechos	2.000.000.002,01	1.075.392.782,81
Importes Unitarios Derechos Vivos	256.970,32	191.282,95
Tipos de Interés	4,81 %	2,51 %

TASAS DE AMORTIZACIÓN ANTICIPADA	SITUACIÓN ACTUAL
Tasa mensual actual anualizada:	10,34 %
Tasa últimos 12 meses anualizada:	9,79 %
Tasa anualizada desde Constitución del Fondo	11,29 %

MOROSIDAD ACTUAL	Hasta 1 mes	De 1 a 6 meses	Mayor de 6 meses
Deuda Vencida(Principal+Intereses)	2.389.663,96	3.551.051,86	1.702.903,44
Deuda Pendiente de vencimiento	0,00	0,00	1.068.794.095,46
Deuda Total	2.389.663,96	3.551.051,86	1.070.496.998,90

## EMPRESAS BANESTO 2 FONDO DE TITULIZACION DE ACTIVOS

### INFORME TRIMESTRAL BONOS DE TITULIZACIÓN

19 de abril de 2010

BONOS TITULIZACIÓN DE ACTIVOS. PRINCIPAL	
Saldo anterior	1.155.404.669,40€
Amortizaciones	80.011.918,00€
Saldo actual	1.075.392.751,40€
% sobre saldo inicial	53,77%
Amortización devengada no pagada	0,00 €

DATOS	
Fecha de determinación	12-abr-10
Fecha de Pago de Cupón Actual	19-abr-10
Fecha de Pago de Cupón Anterior	18-ene-10
Número de días	91
Tipo de referencia (%)	0,644%
Próxima Fecha de Pago	19-jul-10

BONOS DE TITULIZACIÓN DE ACTIVOS. INTERESES	
Intereses pagados Serie A	2.455.909,40€
Intereses pagados Serie B	343.503,60€
Intereses pagados Serie C	285.438,00€
Intereses devengados no pagados	0,00 €

VIDA RESIDUAL (AÑOS)		
	INICIAL	18-ene-10
SERIE A	2,28	2,67
SERIE B	3,98	2,89
SERIE C	3,98	2,89

## EMPRESAS BANESTO 2 FONDO DE TITULIZACION DE ACTIVOS

### INFORME TRIMESTRAL DERECHOS DE CREDITO

19 de abril de 2010

DERECHOS DE CRÉDITO. PRINCIPAL		HIPOTECARIOS
Saldo anterior	1.155.404.747,77€	590.954.375,19€
Amortizaciones	80.011.964,96€	19.970.655,40€
Saldo actual	1.075.392.782,81€	570.983.719,79€
Número de derechos de crédito	5.622	679
LTV	-	77,67%

DERECHOS DE CRÉDITO. INTERESES	
Intereses cobrados en el trimestre	6.946.264,91€
Intereses devengados en el trimestre	3.168.858,97€

DERECHOS DE CRÉDITO EN MOROSIDAD						
	HASTA 30 DIAS	30 A 60 DIAS	60 A 90 DIAS	90 A 180 DIAS	180 A 365 DIAS	365 A 547 DIAS
Principal	1.885.903,67€	1.183.582,46€	630.813,44€	1.369.611,92€	842.216,35€	686.559,51€
Intereses	503.760,29€	138.299,19€	82.441,15€	146.303,70€	102.682,50€	71.445,08€
Saldo de los derechos de crédito	47.548.015,84€	29.245.507,25€	32.940.797,93€	10.218.362,22€	3.415.913,36€	8.251.156,02€
Número de derechos de crédito	253	79	50	64	75	104
% sobre saldo de los derechos de crédito	4,42%	2,72%	3,06%	0,95%	0,32%	0,77%

PRÉSTAMOS EN WRITE OFF	
Write Off acumulado Fecha Pago anterior	101.843,64€
Write Off trimestre	2.435.654,80€
Write Off acumulados actuales	2.537.498,44€

## EMPRESAS BANESTO 2 FONDO DE TITULIZACION DE ACTIVOS

### INFORME TRIMESTRAL DERECHOS DE CREDITO

19 de abril de 2010

CONTENCIOSOS / JUDICIALES	
Saldo anterior	10.518.158,97 €
Diferencia	(5.490.507,40) €
Saldo actual	5.027.651,57 €
Número derechos de crédito contenciosos	126

ADJUDICADOS	
Saldo anterior	0,00 €
Diferencia	5.718.912,44 €
Saldo actual	5.718.912,44 €
Número derechos de crédito adjudicados	7

PERDIDAS DE LA CARTERA	
Saldo anterior	0,00 €
Diferencia	0,00 €
Saldo actual	0,00 €

## EMPRESAS BANESTO 2 FONDO DE TITULIZACION DE ACTIVOS

### ESTADO DE ORIGEN Y APLICACIÓN DE FONDOS Y CUENTA DE TESORERÍA

19 de abril de 2010

ORIGEN	79.162.292,42 €
<b>PRINCIPAL COBRADO</b>	
Amortización derechos de crédito	72.228.672,17 €
<b>INTERESES COBRADOS</b>	
Intereses de derechos de crédito	6.946.264,91 €
Intereses de reinversión	329.454,32 €
<b>CONTENCIOSOS / JUDICIALES</b>	(342.098,98) €
<b>INGRESOS/GASTOS DE ADJUDICADOS</b>	0,00 €
<b>OTROS</b>	0,00 €

ESTADO CUENTA DE TESORERÍA	142.229.089,25 €
<b>FONDO DE RESERVA</b>	
Saldo anterior	150.000.000,00 €
Utilizado en el período	7.770.910,75 €
Saldo actual	142.229.089,25 €
<b>RETENCIÓN A CUENTA DEL IRPF</b>	0,00 €
<b>GASTOS EMISIÓN RETENIDOS</b>	0,00 €
<b>OTROS</b>	0,00 €

APLICACIÓN	79.162.292,42 €
GASTOS ORDINARIOS	50,50 €
COMISION DE GESTION	57.611,96 €
PAGO SWAP	6.946.261,40 €
COBRO SWAP	(3.167.489,69) €
INTERESES SERIE A	2.455.909,40 €
INTERESES SERIE B	343.503,60 €
INTERESES SERIE C	285.438,00 €
AMORTIZACION BONOS SERIE A	80.011.918,00 €
AMORTIZACION BONOS SERIE B	0,00 €
AMORTIZACION BONOS SERIE C	0,00 €
INTERESES POSTERGADOS SERIE B	0,00 €
INTERESES POSTERGADOS SERIE C	0,00 €
PAGO LIQUIDATIVO SWAP	0,00 €
INTERESES PTO.SUBO.FONDO RVA	0,00 €
AMORTIZACION PTO SUB FONDO DE RVA	0,00 €
INTERESES PTO.SUB.G. INICIALES	0,00 €
AMORTIZACION PTO.SUBO.G.INICIALES	0,00 €
COMISION ADMON BANESTO	0,00 €
COMISIÓN VARIABLE/INT.EXTR.SERIE F	0,00 €
USO DEL FONDO DE RESERVA	(7.770.910,75) €



## EMPRESAS BANESTO 2 FONDO DE TITULIZACION DE ACTIVOS

### MEJORA CREDITICIA Y PRÉSTAMO SUBORDINADO

19 de abril de 2010

#### MEJORA DE CRÉDITO

CONCEPTOS	INICIAL	19-abr-10
EMISIÓN SUBORDINADA	8,30%	15,44%
FONDO DE RESERVA	150.000.000 (7,50%)	142.229.089 (13,23%)

#### PRÉSTAMOS SUBORDINADOS

CONCEPTOS	INICIAL	19-abr-10
PRESTAMO SUBORDINADO GASTOS INICIALES		
Saldo vivo	900.000,00 €	674.794,53€
Tipo de interés	5,982%	1,644%
PRESTAMO SUBORDINADO FONDO RESERVA		
Saldo vivo	150.000.000,00 €	150.000.000,00€
Tipo de interés	5,982%	1,644%

## EMPRESAS BANESTO 2 FONDO DE TITULIZACION DE ACTIVOS

### INFORMACIÓN RELATIVA A LOS TRIGGERS

19 de abril de 2010

TRIGGERS FONDO DE RESERVA	
<b>1. IMPORTE DOTACIÓN:</b>	<b>150.000.000,00 €</b>
F.R. SERÁ EL MENOR DE:	
1.a) IMPORTE RESERVA INICIAL	150.000.000,00 €
1.b) EL MAYOR DE:	
1.b.1) 15,00% SALDO VIVO BONOS	173.310.700,41 €
1.b.2) 3,75% SALDO INICAL BONOS	75.000.000,00 €
<b>2. NO SE DEBE DAR NI 2.a), 2.b) NI 2.c)</b>	
2.a) F.R. EN FECHA PAGO ANTERIOR NO DOTADO INTEGRAMENTE	SÍ
2.b) SALDO VIVO DC's MOROSOS >1,50% DC's NO FALLIDOS	SÍ
2.c) FECHA DE PAGO < 24.06.2010	SÍ

SE HA ALCANZADO ALGÚN NIVEL DE LOS TRIGGERS DEL FONDO DE RESERVA, POR TANTO EL FONDO DE RESERVA NO DECRECERÁ.

TRIGGERS BONOS	
<b>1. LA SERIE B SE AMORTIZA SI:</b>	
1.a) SALDO SERIE B $\geq$ 10,60% SALDO SERIES A, B y C	NO (9,86%)
1.b) DC's MOROSOS < 1,50% DC's NO FALLIDOS	NO
<b>2. LA SERIE C SE AMORTIZA SI:</b>	
2.a) SALDO SERIE C $\geq$ 6,00% SALDO SERIES A, B y C	NO (5,58%)
2.b) DC's MOROSOS < 1,25% DC's NO FALLIDOS	NO
<b>3. PARA AMORTIZAR A PRORRATA LAS SERIES A1, A2, B,C y/o D</b>	
3.a) F.R. DISPONIBLE < F.R. REQUERIDO	NO
3.b) SALDO VIVO DC's <10% SALDO INICIAL ACTIVOS	NO

SE HA ALCANZADO EL NIVEL DEL TRIGGER, POR TANTO LAS SERIES B y C NO SE AMORTIZARÁN

TRIGGERS DIFERIMIENTO DE INTERESES	
<b>Bonos de la Serie B</b>	
Saldo vivo acumulado de los Préstamos Fallidos > 12,27% s/Importe Inicial DC	
Préstamos Fallidos	2.537.498,44 €
12,27% s/ Importe inicial DC	245.400.000,25 €
<b>No hay diferimiento de los Bonos de la Serie B</b>	
<b>Bonos de la Serie C</b>	
Saldo vivo acumulado de los Préstamos Fallidos > 8,00% s/Importe Inicial DC	
Préstamos Fallidos	2.537.498,44 €
8,00% s/ Importe inicial DC	160.000.000,16 €
<b>No hay diferimiento de los Bonos de la Serie C</b>	

## EMPRESAS BANESTO 2 FONDO DE TITULIZACION DE ACTIVOS

### INFORMACIÓN RELATIVA A LOS ESTADISTICOS

19 de abril de 2010

LISTADO ESTADÍSTICO DE VALORES DE TASACIÓN SOBRE SALDOS VIVOS				
Intervalo (%)	SALDO VIVO (MILES)	%	PRÉSTAMOS	%
0,00% - 10,00%	9.021,05 €	1,60%	41	6,04%
10,01% - 20,00%	20.005,80 €	3,56%	55	8,10%
20,01% - 30,00%	50.529,09 €	8,98%	75	11,05%
30,01% - 40,00%	84.228,13 €	14,97%	106	15,61%
40,01% - 50,00%	100.641,95 €	17,89%	113	16,64%
50,01% - 60,00%	87.364,68 €	15,53%	113	16,64%
60,01% - 70,00%	89.211,39 €	15,86%	82	12,08%
70,01% - 80,00%	20.857,95 €	3,71%	26	3,83%
80,01% - 90,00%	29.795,57 €	5,30%	15	2,21%
90,01% - 100,00%	14.257,22 €	2,53%	5	0,74%
resto de préstamos	56.718,54 €	10,08%	48	7,07%
	<b>562.631.366,20 €</b>	<b>100,00%</b>	<b>679</b>	<b>100,00%</b>

Máximo: 100,00%

Mínimo: 0,15%

Medio: 77,67%

CONCENTRACIÓN POR DEUDOR		
DEUDOR	SALDO VIVO	% SALDO VIVO
Deudor 1	15.032.990,28 €	1,3979%
Deudor 2	15.000.000,00 €	1,3948%
Deudor 3	14.700.000,00 €	1,3669%
Deudor 4	11.016.297,24 €	1,0244%
Deudor 5	10.445.590,41 €	0,9713%
Deudor 6	10.285.714,35 €	0,9565%
Deudor 7	10.086.117,47 €	0,9379%
Deudor 8	10.043.924,34 €	0,9340%
Deudor 9	10.000.000,00 €	0,9299%
Deudor 10	10.000.000,00 €	0,9299%
Deudor 11	9.955.042,00 €	0,9257%
Deudor 12	9.903.093,16 €	0,9209%
Deudor 13	3.857.142,88 €	0,3587%
Deudor 14	9.245.164,74 €	0,8597%
Deudor 15	8.941.596,69 €	0,8315%
Deudor 16	8.750.000,00 €	0,8137%
Deudor 17	8.322.850,62 €	0,7739%
Deudor 18	7.382.741,29 €	0,6865%
Deudor 19	4.875.000,00 €	0,4533%
Deudor 20	4.242.857,16 €	0,3945%

## EMPRESAS BANESTO 2 FONDO DE TITULIZACION DE ACTIVOS

### DEFINICIONES

19 de abril de 2010

**FECHA DE DETERMINACIÓN** Será la fecha en que la Sociedad Gestora, en nombre del Fondo, realizará los cálculos necesarios para distribuir los fondos disponibles existentes a dicha fecha, de acuerdo con el orden de prelación de pagos descrito en el Folleto Informativo.  
Todos los datos de los Activos Titulizados (Saldo Vivo DC's, tablas de morosidad, propiedades transitorias, datos estadísticos, etc.) están referidos a dicha fecha.

**WRITE OFF** Préstamos con cuotas pendientes con antigüedad igual o superior a 12 ó 18 meses (según Folleto Informativo).

**PÉRDIDAS DE LA CARTERA** Aquellos préstamos cuya deuda el Cedente considera que no va a recuperar (neto de recuperaciones).

**ADJUDICADOS** Bienes en el activo del Fondo como consecuencia de un proceso judicial o extrajudicial.

**CONTENCIOSO / JUDICIAL** Préstamos sobre los que el Cedente va a iniciar acciones judiciales. Esta cantidad está incluida en el cuadro de morosidad.

**EMPRESAS BANESTO 2 FONDO DE TITULIZACIÓN DE ACTIVOS**

**INFORME HISTÓRICO DE MOROSIDAD**

19 de abril de 2010

Fecha	abr-09	jul-09	oct-09	ene-10	abr-10
15-30 días	5,116%	5,080%	6,715%	7,926%	4,421%
30-60 días	3,015%	1,990%	0,881%	3,243%	2,720%
60-90 días	0,813%	1,310%	0,895%	1,369%	3,063%
90-180 días	1,088%	0,970%	1,164%	0,550%	0,950%
180-365 días	0,628%	1,210%	0,581%	0,521%	0,318%
> 365 días	0,000%	0,000%	0,854%	1,232%	0,767%

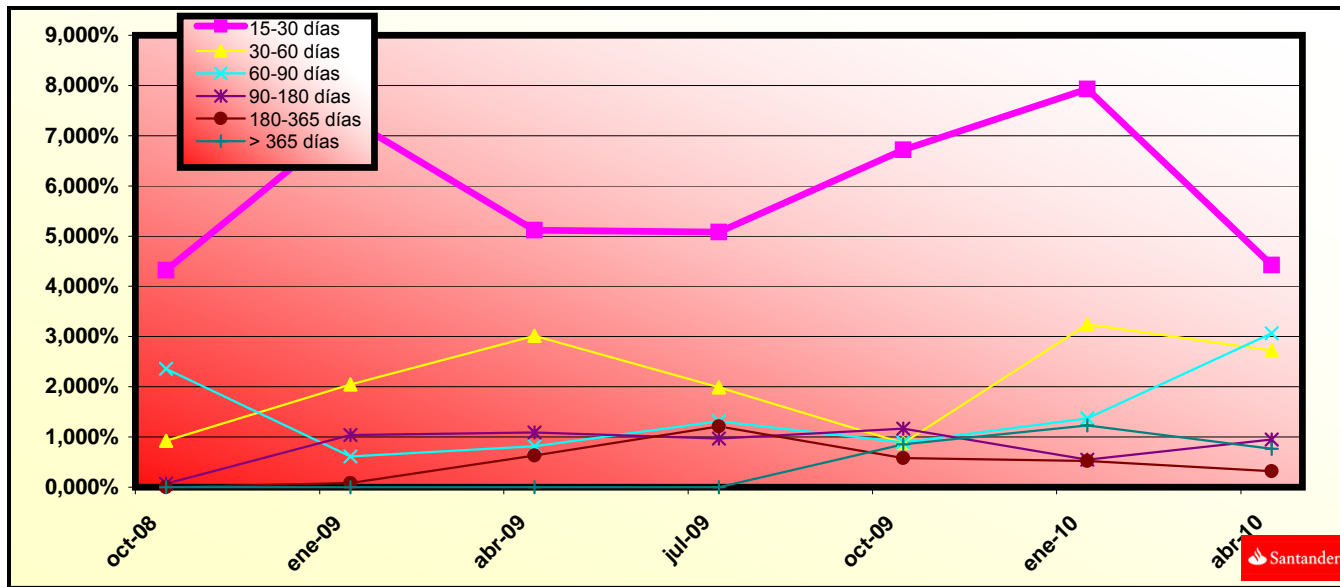

**FLUJOS POR CADA BONO SIN RETENCION PARA EL TOMADOR  
(IMPORTES EN EUROS)**

**TACP = 11,29%**

Fecha de Pago	Bonos de la Serie A			Bonos de la Serie B			Bonos de la Serie C		
	Principal Amortizado	Intereses Brutos	Flujo Total	Principal Amortizado	Intereses Brutos	Flujo Total	Principal Amortizado	Intereses Brutos	Flujo Total
<b>TOTALES:</b>	<b>909.392.751,40</b>	<b>99.520.202,67</b>	<b>1.008.912.954,07</b>	<b>106.000.000,00</b>	<b>12.801.019,53</b>	<b>118.801.019,53</b>	<b>60.000.000,00</b>	<b>7.540.901,12</b>	<b>67.540.901,12</b>
19-abr-10									
18-jul-10	78.163.415,85	9.182.375,30	87.345.791,15	0,00	1.091.219,18	1.091.219,18	0,00	642.821,92	642.821,92
18-oct-10	68.825.102,28	8.579.653,15	77.404.755,42	9.099.701,77	1.115.468,49	10.215.170,26	5.150.774,58	657.106,85	5.807.881,43
18-ene-11	65.284.408,00	7.869.264,95	73.153.672,96	8.297.538,67	1.019.709,71	9.317.248,38	4.696.720,00	600.696,70	5.297.416,70
18-abr-11	69.302.648,05	7.039.000,32	76.341.648,36	8.808.250,23	912.122,93	9.720.373,16	4.985.802,02	537.318,83	5.523.120,85
18-jul-11	58.098.577,01	6.409.669,37	64.508.246,38	7.384.231,61	830.573,40	8.214.805,01	4.179.753,74	489.279,14	4.669.032,88
18-oct-11	46.759.069,88	5.880.432,48	52.639.502,36	5.942.999,29	761.994,18	6.704.993,47	3.363.961,86	448.880,09	3.812.841,95
18-ene-12	44.913.467,25	5.397.802,01	50.311.269,26	5.708.426,29	699.454,29	6.407.880,58	3.231.184,69	412.038,72	3.643.223,41
18-abr-12	42.724.421,86	4.880.588,36	47.605.010,22	5.430.202,30	632.433,07	6.062.635,36	3.073.699,41	372.557,45	3.446.256,87
18-jul-12	48.567.171,39	4.444.395,42	53.011.566,81	6.172.805,96	575.910,61	6.748.716,57	3.494.041,11	339.260,87	3.833.301,97
18-oct-12	36.247.574,33	3.991.941,89	40.239.516,22	4.607.005,85	517.281,09	5.124.286,94	2.607.739,16	304.723,03	2.912.462,20
18-ene-13	31.529.752,68	3.617.807,34	35.147.560,02	4.007.378,64	468.800,24	4.476.178,88	2.268.327,53	276.163,65	2.544.491,18
18-abr-13	27.623.644,59	3.220.795,23	30.844.439,82	3.510.918,86	417.354,89	3.928.273,74	1.987.312,56	245.857,91	2.233.170,47
18-jul-13	23.817.746,32	2.974.559,57	26.792.305,89	3.027.195,57	385.447,35	3.412.642,92	1.713.506,93	227.061,63	1.940.568,56
18-oct-13	22.351.869,81	2.761.408,74	25.113.278,55	2.840.885,13	357.826,98	3.198.712,11	1.608.048,19	210.790,86	1.818.839,04
20-ene-14	21.016.652,03	2.530.700,71	23.547.352,74	2.671.181,19	327.931,53	2.999.112,72	1.511.989,35	193.179,87	1.705.169,22
18-abr-14	17.392.131,70	2.263.474,87	19.655.606,57	2.210.510,74	293.304,05	2.503.814,80	1.251.232,50	172.781,31	1.424.013,80
18-jul-14	17.245.361,14	2.111.060,45	19.356.421,60	2.191.856,45	273.553,99	2.465.410,45	1.240.673,46	161.146,82	1.401.820,29
20-oct-14	16.496.156,73	1.956.258,44	18.452.415,18	2.096.633,83	253.494,54	2.350.128,37	1.186.773,87	149.330,08	1.336.103,95
19-ene-15	12.592.254,08	1.785.990,99	14.378.245,07	1.600.454,36	231.431,06	1.831.885,42	905.917,56	136.332,79	1.042.250,35
20-abr-15	11.491.328,20	1.620.017,83	13.111.346,03	1.460.528,52	209.924,04	1.670.452,57	826.714,26	123.663,31	950.377,57
20-jul-15	10.630.620,96	1.520.697,87	12.151.318,83	1.351.134,08	197.054,03	1.548.188,11	764.792,87	116.081,77	880.874,64
19-oct-15	10.884.465,69	1.427.683,35	12.312.149,03	1.383.397,32	185.001,09	1.568.398,41	783.055,09	108.981,55	892.036,63
18-ene-16	10.167.950,66	1.315.337,77	11.483.288,43	1.292.329,46	170.443,20	1.462.772,66	731.507,24	100.405,70	831.912,94
18-abr-16	8.893.046,55	1.197.231,42	10.090.277,96	1.130.291,29	155.138,82	1.285.430,11	639.787,52	91.390,11	731.177,63
18-jul-16	7.505.346,04	1.106.438,28	8.611.784,32	953.916,88	143.373,73	1.097.290,61	539.952,95	84.459,45	624.412,41
18-oct-16	8.282.361,66	1.041.129,44	9.323.491,10	1.052.674,26	134.910,92	1.187.585,19	595.853,36	79.474,13	675.327,49
18-ene-17	6.604.666,25	955.641,85	7.560.308,10	839.441,99	123.833,33	963.275,32	475.155,85	72.948,48	548.104,32
18-abr-17	6.585.737,22	868.177,99	7.453.915,22	837.036,15	112.499,65	949.535,79	473.794,04	66.271,96	540.066,01
18-jul-17	5.756.406,43	810.587,65	6.566.994,07	731.629,59	105.037,01	836.666,61	414.129,96	61.875,83	476.005,79
18-oct-17	73.639.396,78	760.079,63	74.399.476,41	9.359.443,72	98.492,12	9.457.935,83	5.297.798,33	58.020,33	5.355.818,66

**EMPRESAS BANESTO 2**

SITUACIÓN INICIAL	Serie	numero de bonos	margen	nominal INICIAL	
	Serie A1	10.600	0,090%	1.834.000.000,00	100.000,00
	Serie A2	8.000	0,250%	106.000.000,00	100.000,00
	Serie B	700	0,350%	60.000.000,00	100.000,00

11,93%  
0,99%

Tasa mensual actual anualizada:	10,34%
Tasa últimos 12 meses anualizada:	9,79%
Tasa anualizada desde Constitución del Fon:	11,29%

CLEAN-UP CALL 30-jun-16

Fecha	Pendiente Constitución	Pendiente a fecha	Vector Prepago TACP	DATO Fin mes	Caída mensual media	CPR	Caída mensual	CPR	Ppal Pte después del pago
0 2-jul-08	<b>2.000.000.002,18</b>		100,00%	100,00%					<b>2.000.000.002,18</b>
1 julio-08	1.982.189.123,18	<b>1.972.704.976,05</b>	99,01%	99,52%	0,48%	5,59%	<b>0,48%</b>	<b>5,59%</b>	1.962.490.206,30
2 agosto-08	1.907.295.858,89	<b>1.894.516.910,08</b>	98,02%	99,33%	0,34%	3,95%	<b>0,19%</b>	<b>2,29%</b>	1.869.574.968,07
3 septiembre-08	1.853.080.896,12	<b>1.849.120.076,95</b>	97,05%	99,79%	0,07%	0,85%	<b>-0,46%</b>	<b>-5,65%</b>	1.798.380.591,77
4 octubre-08	1.819.705.999,11	<b>1.806.680.273,44</b>	96,08%	99,28%	0,18%	2,13%	<b>0,50%</b>	<b>5,87%</b>	1.748.440.526,85
5 noviembre-08	1.794.955.831,34	<b>1.720.280.552,90</b>	95,13%	95,84%	0,85%	9,70%	<b>3,47%</b>	<b>34,54%</b>	1.707.520.055,09
6 diciembre-08	1.768.461.430,87	<b>1.657.324.314,97</b>	94,18%	93,72%	1,08%	12,17%	<b>2,22%</b>	<b>23,58%</b>	1.665.597.456,05
7 enero-09	1.709.327.375,78	<b>1.611.701.020,71</b>	93,25%	94,29%	0,84%	9,59%	<b>-0,61%</b>	<b>-7,59%</b>	1.593.903.828,65
8 febrero-09	1.664.015.135,31	<b>1.537.175.065,44</b>	92,32%	92,38%	0,99%	11,21%	<b>2,03%</b>	<b>21,79%</b>	1.536.231.080,08
9 marzo-09	1.645.864.926,39	<b>1.493.355.368,55</b>	91,40%	90,73%	1,07%	12,16%	<b>1,78%</b>	<b>19,38%</b>	1.504.374.193,93
10 abril-09	1.617.787.057,54	<b>1.458.366.398,55</b>	90,49%	90,15%	1,03%	11,71%	<b>0,65%</b>	<b>7,51%</b>	1.464.014.744,14
11 mayo-09	1.597.542.337,92	<b>1.429.508.785,61</b>	89,60%	89,48%	1,01%	11,42%	<b>0,74%</b>	<b>8,49%</b>	1.431.327.053,14
12 junio-09	1.561.967.130,30	<b>1.386.464.905,96</b>	88,71%	88,76%	0,99%	11,24%	<b>0,80%</b>	<b>9,21%</b>	1.385.545.534,72
13 julio-09	1.530.802.601,12	<b>1.364.078.023,08</b>	87,82%	89,11%	0,88%	10,10%	<b>-0,39%</b>	<b>-4,76%</b>	1.344.406.221,24
14 agosto-09	1.510.701.500,20	<b>1.322.928.822,59</b>	86,95%	87,57%	0,94%	10,75%	<b>1,73%</b>	<b>18,86%</b>	1.313.567.491,47
15 septiembre-09	1.491.298.235,72	<b>1.295.497.127,51</b>	86,09%	86,87%	0,93%	10,65%	<b>0,80%</b>	<b>9,18%</b>	1.283.809.676,65
16 octubre-09	1.468.444.869,08	<b>1.254.669.776,14</b>	85,23%	85,44%	0,98%	11,13%	<b>1,64%</b>	<b>18,04%</b>	1.251.573.030,75
17 noviembre-09	1.438.542.890,92	<b>1.207.739.611,38</b>	84,38%	83,96%	1,02%	11,61%	<b>1,74%</b>	<b>18,99%</b>	1.213.902.412,90
18 diciembre-09	1.413.767.725,16	<b>1.153.645.615,09</b>	83,55%	81,60%	1,12%	12,68%	<b>2,81%</b>	<b>28,92%</b>	1.181.140.148,15
19 enero-10	1.382.369.949,10	<b>1.144.419.586,20</b>	82,72%	82,79%	0,99%	11,25%	<b>-1,45%</b>	<b>-18,90%</b>	1.143.431.263,79
20 febrero-10	1.348.526.125,94	<b>1.117.350.884,07</b>	81,89%	82,86%	0,94%	10,67%	<b>-0,09%</b>	<b>-1,03%</b>	1.104.352.077,37
21 marzo-10	1.334.905.615,63	<b>1.082.333.640,38</b>	81,08%	81,08%	0,99%	11,29%	<b>2,15%</b>	<b>22,92%</b>	1.082.333.640,38