

SANTANDER CONSUMER SPAIN AUTO 12.1

ANA OBREGON MAZO
ANALISTA
SANTANDER DE TITULIZACION, S.G.F.T, S.A.
CIUDAD GRUPO SANTANDER
28660 BOADILLA DEL MONTE
aobregon@gruposantander.com
Tel: 912893301

DENOMINACION DEL FONDO: **SANTANDER CONSUMER SPAIN AUTO 12.1**

INFORMACIÓN CORRESPONDIENTE AL: TRIMESTRE/SEMESTRE: **20/11/2014 - 20/02/2015** AÑO: **2015**

Personas que asumen la responsabilidad de esta información y cargos que ocupan: **IGNACIO ORTEGA GAVARA - DIRECTOR GENERAL** Firma:

I. DATOS GENERALES SOBRE EL FONDO

Fecha de Constitución del Fondo	20 de noviembre de 2012	Agencia de pago de Bonos	BANCO SANTANDER	
Fecha de Desembolso BT's	23 de noviembre de 2012	Negociación Mercado	AJAF	
Fecha Final Amortización	20 de mayo de 2025	Agencias de calificación	Moody's / Fitch	
Sociedad Gestora	SANTANDER DE TITULIZACIÓN, S.G.F.T, S.A.	Calificación	Inicial	Actual
	SANTANDER CONSUMER FINANCE	SERIE A	A3 / A-	Aa3 / A-

II. VALORES EMITIDOS POR EL FONDO: BONOS DE TITULIZACION

SERIES PRELACIÓN CÓDIGO ISIN	Nº BONOS	NOMINAL EN CIRCULACIÓN			
			Inicial	Actual	%Act/In
SERIE A	4.250	Nominal Unitario	100.000,00	43.103,41	
ES0364544009		Nominal Total	425.000.000,00	183.189.492,50	43,10%

AMORTIZACION E INTERESES BONOS					
Actual			Próximo		
Fecha Amortización Período Actual			Fecha Próximo Cupón		
20 de febrero de 2015			20 de mayo de 2015		
	Amortización de los Bonos	Intereses Brutos Bonos	Tipo de Interés	Importe Bruto Próximo Cupón	Importe Neto Próximo Cupón
SERIE A	8.002,23 €	391,81 €	3,000%	319,68 €	255,74 €
Amortización devengada no pagada	0,00 €				
Amortización Calendario	NO				

III. ACTIVOS ADQUIRIDOS POR EL FONDO: DERECHOS DE CRÉDITO

DERECHOS DE CRÉDITO	A LA EMISIÓN	SITUACIÓN ACTUAL
Número de Derechos de Crédito	51.798	36.822
Saldo Pendiente de Amortizar Derechos	500.000.643,50	214.572.898,85
Importes Unitarios Derechos Vivos	9652,89	5.827,30
Tiempo de Interés	8,00%	7,93%

TASAS DE AMORTIZACIÓN ANTICIPADA	SITUACIÓN ACTUAL
Tasa mensual actual anualizada:	4,63%
Tasa últimos 12 meses anualizada:	16,71%
Tasa anualizada desde Constitución del Fondo	13,96%

MOROSIDAD ACTUAL	Hasta 1 mes	De 1 a 6 meses	Mayor de 6 meses
Deuda Vencida(Principal+Intereses)	211.523,84 €	464.184,10 €	449.111,13 €
Deuda Pendiente de vencimiento	0,00	0,00	213.652.213,61 €
Deuda Total	211.523,84 €	464.184,10 €	214.101.324,74 €

FTA SANTANDER CONSUMER SPAIN AUTO 12.1

INFORME TRIMESTRAL BONOS DE TITULIZACIÓN

20 de febrero de 2015

BONOS TITULIZACIÓN DE ACTIVOS. PRINCIPAL	
Saldo anterior	217.198.970,00 €
Amortizaciones	34.009.477,50 €
Saldo actual	183.189.492,50 €
% sobre saldo inicial	43,10%
Amortización devengada no pagada	0,00 €
Retención de principales	43.616.591,49 €

DATOS	
Fecha de determinación	13/02/2015
Fecha de Pago de Cupón Actual	20/02/2015
Fecha de Pago de Cupón Anterior	20/11/2014
Número de días	92
Tipo de referencia (%)	3,000 %
Próxima Fecha de Pago	20/05/2015

BONOS DE TITULIZACIÓN DE ACTIVOS. INTERESES	
Intereses pagados Serie A	1.665.192,50 €
Intereses devengados no pagados	0,00 €

VIDA RESIDUAL (AÑOS)		
	INICIAL	20 de febrero de 2015
BONOS SERIE A	1,89	1,39

En cumplimiento de lo establecido en el folleto informativo con respecto al artículo 405 del Reglamento (UE) nº 575/2013, Santander Consumer Finance mantiene el compromiso de retener en este fondo de titulización, de manera constante, un interés económico neto significativo en los términos requeridos al efecto por el Banco de España.

FTA SANTANDER CONSUMER SPAIN AUTO 12.1

INFORME TRIMESTRAL DERECHOS DE CREDITO

20 de febrero de 2015

DERECHOS DE CRÉDITO. PRINCIPAL	
Saldo anterior	243.013.539,98 €
Amortizaciones	28.440.641,13 €
Saldo actual	214.572.898,85 €
Número de derechos de credito	36.822

DERECHOS DE CRÉDITO. INTERESES	
Intereses cobrados en el trimestre	4.651.905,94 €
Intereses devengados en el trimestre	4.563.640,04 €

DERECHOS DE CRÉDITO EN MOROSIDAD					
	HASTA 30 DÍAS	30 A 60 DÍAS	60 A 90 DÍAS	90 A 180 DÍAS	180 A 365 DÍAS
Principal	172.860,67 €	93.810,21 €	102.964,88 €	181.177,18 €	369.872,30 €
Intereses	38.663,17 €	24.056,93 €	25.992,27 €	36.182,63 €	79.238,83 €
Saldo de los derechos de credito	5.847.083,58 €	2.142.697,24 €	1.540.214,76 €	1.386.836,36 €	1.579.647,54 €
Número de derechos de credito	835	291	201	226	258
% sobre saldo de los derechos de crédito	2,72%	1,00%	0,72%	0,65%	0,74%

PRÉSTAMOS EN WRITE OFF	
Write Off acumulado Fecha Pago anterior	2.913.639,44 €
Write Off trimestre	596.419,15 €
Write Off acumulados actuales	3.510.058,59 €

FTA SANTANDER CONSUMER SPAIN AUTO 12.1

INFORME TRIMESTRAL DERECHOS DE CREDITO

20 de febrero de 2015

PERDIDAS DE LA CARTERA	
Saldo anterior	9.950,88 €
Diferencia	0,00 €
Saldo actual	9.950,88 €

FTA SANTANDER CONSUMER SPAIN AUTO 12.1

ESTADO DE ORIGEN Y APLICACIÓN DE FONDOS Y CUENTA DE TESORERÍA

20 de febrero de 2015

ORIGEN	135.777.103,94 €
PRINCIPAL COBRADO	
Amortización derechos de crédito	27.844.221,98 €
INTERESES COBRADOS	
Intereses de derechos de crédito	4.651.905,94 €
Intereses de reinversión	820.231,36 €
CONTENCIOSOS / JUDICIALES	0,00 €
INGRESOS/GASTOS DE ADJUDICADOS	0,00 €
FONDO DE RESERVA	50.000.000,00 €
OTROS	0,00 €
RESERVA DE LIQUIDEZ	3.275.308,78 €
RETENCIÓN DE PRINCIPALES ANTERIOR	49.185.435,88 €

APLICACIÓN	135.777.103,94 €
GASTOS ORDINARIOS	37.065,93 €
COMISION DE GESTION	11.250,00 €
INTERESES BONOS SERIE A	1.665.192,50 €
RESERVA DE LIQUIDEZ	2.921.989,70 €
RETENCION DE PRINCIPALES	43.616.591,49 €
AMORTIZACION BONOS SERIE A	34.009.477,50 €
FONDO DE RESERVA	50.000.000,00 €
INTERESES PRÉSTAMO B	670.833,33 €
AMORTIZACIÓN PRÉSTAMO B	0,00 €
INTERESES PRÉSTAMO SUBORDINADO	576.548,28 €
AMORTIZACIÓN PRÉSTAMO SUBORDINADO	353.319,08 €
MARGEN DE INTERMEDIACIÓN FINANCIERA	1.914.836,14 €

ESTADO CUENTA DE TESORERÍA	63.131.537,76 €
FONDO DE RESERVA	
Saldo anterior	50.000.000,00 €
Utilizado en el período	0,00 €
Saldo actual	50.000.000,00 €
RETENCIÓN A CUENTA DEL IRPF	0,00 €
GASTOS EMISIÓN RETENIDOS	0,00 €
RESERVA DE LIQUIDEZ	2.921.989,70 €
RESERVA DE COMMINGLING	10.209.548,06 €

FTA SANTANDER CONSUMER SPAIN AUTO 12.1

MEJORA CREDITICIA Y PRÉSTAMO SUBORDINADO

20 de febrero de 2015

MEJORA DE CRÉDITO		
CONCEPTOS	INICIAL	20 de febrero de 2015
EMISIÓN SUBORDINADA	0,00 %	0,00 %
FONDO DE RESERVA	50.000.000,00 € (10,00 %)	50.000.000,00 € (23,30%)
RESERVA DE LIQUIDEZ	5.000.000,00 € (1,00 %)	2.921.989,70 € (1,36%)
RESERVA DE COMMINGLING	17.500.000,00 € (3,50 %)	10.209.548,06 € (4,76%)

PRÉSTAMOS SUBORDINADOS		
CONCEPTOS	INICIAL	20 de febrero de 2015
PRESTAMO SUBORDINADO		
Saldo vivo	75.318.653,53 €	50.950.189,88 €
Tipo de interés	0,000 %	4,360 %
PRESTAMO B		
Saldo vivo	75.000.000,00 €	75.000.000,00 €
Tipo de interés	3,500 %	3,500 %

FTA SANTANDER CONSUMER SPAIN AUTO 12.1

INFORMACIÓN RELATIVA A LOS TRIGGERS

20 de febrero de 2015

TRIGGERS FONDO DE RESERVA	
1. SI 1.a) ES MAYOR QUE 1.b) NO SE AMORTIZA EL FONDO DE RESERVA:	
1.a) MOROSIDAD DE LAS DC'S MAYOR DE 90 DÍAS	2.966.483,90 €
1.b) 1,5% SALDO VIVO DERECHOS DE CRÉDITO	3.218.593,48 €
2. SI 2.a) ES MAYOR QUE 2.b) NO SE AMORTIZA EL FONDO DE RESERVA:	
2.a) SALDO VIVO ACUMULADO DE PRÉSTAMOS FALLIDOS	4.311.170,80 €
2.b) 1,0% SALDO INICIAL DERECHOS DE CRÉDITO	5.000.006,44 €

**NO SE HAN ALCANZADO LOS NIVELES DEL TRIGGER. NO OBSTANTE EL FONDO DE RESERVA
PERMANECERÁ CONSTANTE HASTA FEBRERO DE 2016.**

FTA SANTANDER CONSUMER SPAIN AUTO 12.1

DEFINICIONES

20 de febrero de 2015

FECHA DE DETERMINACIÓN Será la fecha en que la Sociedad Gestora, en nombre del Fondo, realizará los cálculos necesarios para distribuir los fondos disponibles existentes a dicha fecha, de acuerdo con el orden de prelación de pagos descrito en el Folleto Informativo.
Todos los datos de los Activos Titulizados (Saldo Vivo DC's, tablas de morosidad, propiedades transitorias, datos estadísticos, etc.) están referidos a dicha fecha.

WRITE OFF Préstamos con cuotas pendientes con antigüedad igual o superior a 12 ó 18 meses (según Folleto Informativo).

PÉRDIDAS DE LA CARTERA Aquellos préstamos cuya deuda el Cedente considera que no va a recuperar (neto de recuperaciones).

PRÉSTAMOS FALLIDOS Aquellos préstamos cuya deuda el Cedente considera que no va a recuperar, o aquellos préstamos que tienen cuotas pendientes con antigüedad.

SALDO VIVO ACUMULADO DE PRÉSTAMOS FALLIDOS Saldo vivo acumulado de los Derechos de Crédito derivados de Préstamos Fallidos, sin tener en cuenta los importes recobrados.



FONDO DE TITULIZACIÓN DE ACTIVOS
SANTANDER CONSUMER SPAIN AUTO 2012-1

INFORME TRIMESTRAL DERECHOS DE CRÉDITO
20 DE FEBRERO DE 2015

Fecha	feb-14	may-14	ago-14	nov-14	feb-15
15-30 días	2,584%	2,825%	2,471%	2,637%	2,725%
30-60 días	1,023%	1,080%	0,988%	1,039%	0,999%
60-90 días	0,496%	0,579%	0,662%	0,789%	0,718%
90-180 días	0,591%	0,722%	0,525%	0,533%	0,646%
> 180 días	0,702%	0,683%	0,709%	0,797%	0,736%

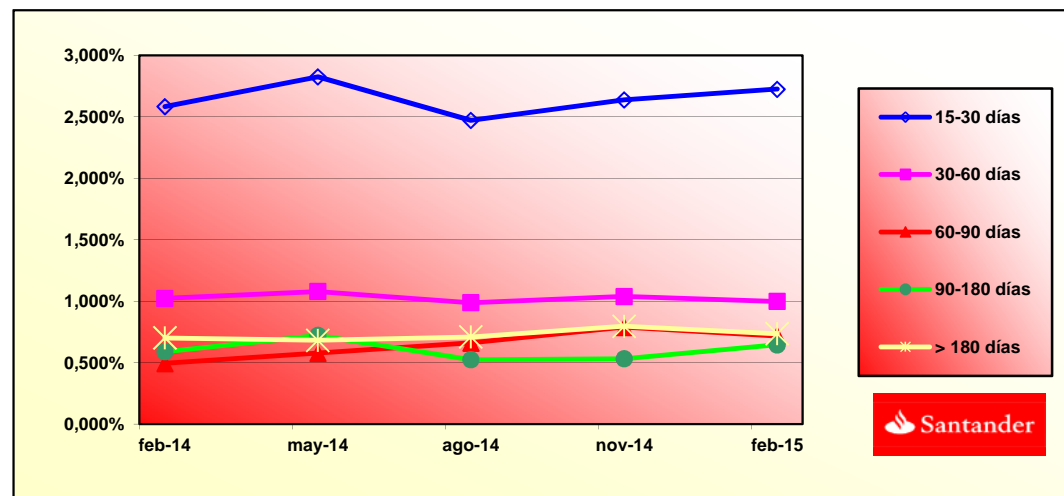

SANTANDER CONSUMER SPAIN AUTO 2012-1

Fecha	Saldo antes de pago	Saldo Real	1,25%	Permanencia final de mes	Tasa Prepago mensual desde inicio	Tasa Prepago anualizada desde inicio	Tasa Prepago mensual	Tasa Prepago mensual anualizada	Saldo después de pago
			Vector de prepago						
16,71%									
DATE	OUTSTANDING BEFORE PREPAYMENT	REAL OUTSTANDING	1,25% PREPAYMENT VECTOR	REMAINING AT THE END OF THE MONTH	AVERAGE SINGLE MONTHLY MORTALITY	CPR	MONTHLY SINGLE MONTHLY MORTALIT	CPR	OUTSTANDING AFTER PREPAYMENT
noviembre-12	500.000.000,00	492.696.321,98	100,00%	100,00%					
diciembre-12	492.983.057,25	481.814.800,21	98,75%	99,94%	0,06%	0,70%	0,06%	0,70%	486.842.796,67
enero-13	485.952.254,55	478.908.210,50	97,52%	99,15%	0,43%	5,00%	0,79%	9,12%	473.922.263,32
febrero-13	478.908.210,50	471.850.900,17	96,31%	98,21%	0,60%	6,96%	0,95%	10,77%	461.235.309,63
marzo-13	471.850.900,17	464.780.298,57	95,11%	97,35%	0,67%	7,73%	0,87%	10,00%	448.778.256,53
abril-13	464.780.298,57	457.696.380,67	93,93%	96,37%	0,74%	8,50%	1,01%	11,50%	436.547.478,93
mayo-13	457.696.380,67	450.599.121,39	92,76%	95,50%	0,77%	8,80%	0,90%	10,32%	424.539.404,96
junio-13	450.599.121,39	443.488.495,61	91,60%	94,46%	0,81%	9,31%	1,09%	12,31%	412.750.515,22
julio-13	443.488.495,61	436.364.478,15	90,46%	93,42%	0,85%	9,71%	1,10%	12,40%	401.177.342,05
agosto-13	436.364.478,15	429.227.043,78	89,33%	92,46%	0,87%	9,93%	1,03%	11,69%	389.816.468,80
septiembre-13	429.227.043,78	422.076.167,26	88,22%	91,48%	0,89%	10,13%	1,06%	11,97%	378.664.529,09
octubre-13	422.076.167,26	414.911.823,24	87,12%	90,38%	0,92%	10,45%	1,21%	13,55%	367.718.206,14
noviembre-13	414.911.823,24	407.733.986,38	86,04%	89,21%	0,95%	10,79%	1,29%	14,47%	356.974.232,04
diciembre-13	407.733.986,38	400.542.631,26	84,96%	88,01%	0,98%	11,12%	1,34%	14,91%	346.429.387,08
enero-14	400.542.631,26	393.337.732,42	83,91%	86,97%	0,99%	11,28%	1,19%	13,39%	336.080.499,07
febrero-14	393.337.732,42	386.119.264,36	82,86%	85,80%	1,02%	11,53%	1,34%	14,94%	325.924.442,63
marzo-14	386.119.264,36	378.887.201,51	81,83%	84,58%	1,04%	11,80%	1,43%	15,82%	315.958.138,61
abril-14	378.887.201,51	371.641.518,28	80,81%	83,22%	1,07%	12,16%	1,61%	17,69%	306.178.553,34
mayo-14	371.641.518,28	364.382.189,01	79,80%	82,25%	1,08%	12,22%	1,17%	13,13%	296.582.698,08
junio-14	364.382.189,01	357.109.188,00	78,81%	80,37%	1,14%	12,89%	2,28%	24,15%	287.167.628,31
julio-14	357.109.188,00	349.822.489,51	77,83%	79,13%	1,16%	13,11%	1,55%	17,13%	277.930.443,15
agosto-14	349.822.489,51	342.522.067,74	76,86%	78,60%	1,14%	12,85%	0,66%	7,63%	268.868.284,73
septiembre-14	342.522.067,74	335.207.896,84	75,90%	76,61%	1,20%	13,53%	2,54%	26,56%	259.978.337,57
octubre-14	335.207.896,84	327.903.322,34	74,96%	75,44%	1,22%	13,68%	1,53%	16,86%	251.257.828,01
noviembre-14	327.903.322,34	320.584.990,89	74,02%	74,11%	1,24%	13,91%	1,76%	19,17%	242.721.323,63
diciembre-14	320.584.990,89	313.252.876,58	73,10%	72,83%	1,26%	14,12%	1,73%	18,88%	234.348.433,77
enero-15	313.252.876,58	305.906.953,46	72,19%	71,57%	1,28%	14,30%	1,73%	18,86%	226.136.513,54
febrero-15	305.906.953,46		71,29%	71,29%	1,25%	13,96%	0,39%	4,63%	218.082.957,44

SANTANDER CONSUMER SPAIN AUTO 2012-1
16-feb-15

1,39

2,92

FECHA	Principal disponible para la amortización	SERIE A	PRÉSTAMO B	AMORTIZACION SERIE A	VIDA SERIE A	AMORTIZACION PRÉSTAMO B	VIDA SERIE B	
DATE	PRINCIPAL AVAILABLE	CLASS A	CLASS B	CLASS A PRINCIPAL	AVERAGE CLASS A LIFE	CLASS B PRINCIPAL	AVERAGE CLASS B LIFE	
16-nov-12	0	0,00	425.000.000	75.000.000	0,00	0	0,00	0
16-dic-12	0	0,00	425.000.000	75.000.000	0,00	0	0,00	0
16-ene-13	0	0,00	425.000.000	75.000.000	0,00	0	0,00	0
16-feb-13	0	38.764.690,37	425.000.000	75.000.000	38.764.690,37	0	0,00	0
16-mar-13	0	0,00	425.000.000	75.000.000	0,00	0	0,00	0
16-abr-13	0	0,00	425.000.000	75.000.000	0,00	0	0,00	0
16-may-13	1	36.695.904,67	425.000.000	75.000.000	36.695.904,67	-24.622.952.033	0,00	0
16-jun-13	0	0,00	388.304.095	75.000.000	0,00	0	0,00	0
16-jul-13	0	0,00	388.304.095	75.000.000	0,00	0	0,00	0
16-ago-13	1	34.722.936,17	388.304.095	75.000.000	34.722.936,17	-20.139.302.976	0,00	0
16-sep-13	0	0,00	388.304.095	75.000.000	0,00	0	0,00	0
16-oct-13	0	0,00	388.304.095	75.000.000	0,00	0	0,00	0
16-nov-13	1	32.842.236,76	388.304.095	75.000.000	32.842.236,76	-16.027.011.538	0,00	0
16-dic-13	0	0,00	355.461.859	75.000.000	0,00	0	0,00	0
16-ene-14	0	0,00	355.461.859	75.000.000	0,00	0	0,00	0
16-feb-14	1	31.049.789,41	355.461.859	75.000.000	31.049.789,41	-12.295.716.604	0,00	0
16-mar-14	0	0,00	324.412.069	75.000.000	0,00	0	0,00	0
16-abr-14	0	0,00	324.412.069	75.000.000	0,00	0	0,00	0
16-may-14	1	29.341.744,55	324.412.069	75.000.000	29.341.744,55	-8.978.573.833	0,00	0
16-jun-14	0	0,00	295.070.325	75.000.000	0,00	0	0,00	0
16-jul-14	0	0,00	295.070.325	75.000.000	0,00	0	0,00	0
16-ago-14	1	55.395.378,85	295.070.325	75.000.000	55.395.378,85	-11.910.006.453	0,00	0
16-sep-14	0	0,00	239.674.946	75.000.000	0,00	0	0,00	0
16-oct-14	0	0,00	239.674.946	75.000.000	0,00	0	0,00	0
16-nov-14	1	31.847.086,60	239.674.946	75.000.000	31.847.086,60	-2.929.931.967	0,00	0
16-dic-14	0	0,00	207.827.859	75.000.000	0,00	0	0,00	0
16-ene-15	0	0,00	207.827.859	75.000.000	0,00	0	0,00	0
16-feb-15	1	24.638.366,19	207.827.859	75.000.000	24.638.366,19	0	0,00	0
16-mar-15	0	0,00	183.189.493	75.000.000	0,00	0	0,00	0
16-abr-15	0	0,00	183.189.493	75.000.000	0,00	0	0,00	0
16-may-15	1	23.101.215,47	183.189.493	75.000.000	23.101.215,47	2.056.008.177	0,00	0
16-jun-15	0	0,00	160.088.278	75.000.000	0,00	0	0,00	0
16-jul-15	0	0,00	160.088.278	75.000.000	0,00	0	0,00	0
16-ago-15	1	21.515.005,37	160.088.278	75.000.000	21.515.005,37	3.894.215.971	0,00	0
16-sep-15	0	0,00	138.573.272	75.000.000	0,00	0	0,00	0
16-oct-15	0	0,00	138.573.272	75.000.000	0,00	0	0,00	0
16-nov-15	1	20.059.576,50	138.573.272	75.000.000	20.059.576,50	5.476.264.384	0,00	0
16-dic-15	0	0,00	118.513.696	75.000.000	0,00	0	0,00	0
16-ene-16	0	0,00	118.513.696	75.000.000	0,00	0	0,00	0
16-feb-16	1	18.481.984,61	118.513.696	75.000.000	18.481.984,61	6.745.924.383	0,00	0
16-mar-16	0	0,00	100.031.711	75.000.000	0,00	0	0,00	0
16-abr-16	0	0,00	100.031.711	75.000.000	0,00	0	0,00	0
16-may-16	1	17.112.193,88	100.031.711	75.000.000	17.112.193,88	7.786.048.216	0,00	0
16-jun-16	0	0,00	82.919.517	75.000.000	0,00	0	0,00	0
16-jul-16	0	0,00	82.919.517	75.000.000	0,00	0	0,00	0
16-ago-16	1	15.549.499,41	82.919.517	75.000.000	15.549.499,41	8.505.576.179	0,00	0
16-sep-16	0	0,00	67.370.018	75.000.000	0,00	0	0,00	0
16-oct-16	0	0,00	67.370.018	75.000.000	0,00	0	0,00	0
16-nov-16	1	14.275.263,85	67.370.018	75.000.000	14.275.263,85	9.121.893.601	0,00	0
16-dic-16	0	0,00	53.094.754	75.000.000	0,00	0	0,00	0
16-ene-17	0	0,00	53.094.754	75.000.000	0,00	0	0,00	0
16-feb-17	1	12.745.764,12	53.094.754	75.000.000	12.745.764,12	9.317.153.569	0,00	0
16-mar-17	0	0,00	40.348.990	75.000.000	0,00	0	0,00	0
16-abr-17	0	0,00	40.348.990	75.000.000	0,00	0	0,00	0
16-may-17	1	11.654.167,73	40.348.990	75.000.000	11.654.167,73	9.556.417.541	0,00	0
16-jun-17	0	0,00	28.694.822	75.000.000	0,00	0	0,00	0
16-jul-17	0	0,00	28.694.822	75.000.000	0,00	0	0,00	0
16-ago-17	1	10.321.936,35	28.694.822	75.000.000	10.321.936,35	9.413.605.953	0,00	0
16-sep-17	0	0,00	18.372.886	75.000.000	0,00	0	0,00	0
16-oct-17	0	0,00	18.372.886	75.000.000	0,00	0	0,00	0
16-nov-17	1	9.326.315,58	18.372.886	75.000.000	9.326.315,58	9.363.620.840	0,00	0
16-dic-17	0	0,00	9.046.570	75.000.000	0,00	0	0,00	0
16-ene-18	0	0,00	9.046.570	75.000.000	0,00	0	0,00	0
16-feb-18	1	10.558.943,57	9.046.570	75.000.000	10.558.943,57	11.572.602.154	75.000.000,00	79.875.000.000