



## **FTA PYMES SANTANDER 9**

**SANTANDER DE TITULIZACION, S.G.F.T, S.A.**

**GRAN VIA DE HORTALEZA, 3**

**28033 MADRID**

**[santanderdetitulizacion@gruposantander.com](mailto:santanderdetitulizacion@gruposantander.com)**



DENOMINACION DEL FONDO:

PYME SANTANDER 9 FONDO DE TITULIZACIÓN DE ACTIVOS

INFORMACION

CORRESPONDIENTE AL:

TRIMESTRE/SEMESTRE

23 10 2017 - 22 01 2018

AÑO:

2018

Personas que asumen la responsabilidad de esta información y cargos que ocupan:	Firma:
Ignacio Ortega Gavara-Director General	

#### I. DATOS GENERALES SOBRE EL FONDO

Fecha de Constitución del Fondo	20 de mayo de 2014	Agencia de Pago de Bonos	BANCO SANTANDER	
Fecha de Desembolso BT'S	26 de mayo de 2014	Negociación Mercado	AIAF	
Fecha Final Amortización Bonos	21 de enero de 2038	Agencia de Calificación	S&P / DBRS	
Sociedad Gestora	Santander de Titulización	Calificación	Inicial	Actual
Originador Derechos Crédito	Santander	Serie A	A (sf) / AA (sf)	A (sf) / AAA (sf)
		Serie B	B- (sf) / CCC (h) (sf)	BBB+ (sf) / BBB (high) (sf)

DENOMINACION DEL FONDO:

PYME SANTANDER 9 FONDO DE TITULIZACIÓN DE ACTIVOS

INFORMACION

CORRESPONDIENTE AL:

TRIMESTRE/SEMESTRE

23 10 2017 - 22 01 2018

AÑO:

2018

**II. VALORES EMITIDOS POR EL FONDO: BONOS DE TITULIZACION**

SERIES PRELACIÓN CÓDIGO ISIN	Nº BONOS	NOMINAL EN CIRCULACION			
			INICIAL	ACTUAL	%Act/In
Serie A ES0305023006	3.317	Nominal Unitario	100.000,00	9.275,45	9,28%
		Nominal Total	331.700.000,00	30.766.667,65	
Serie B ES0305023014	1.683	Nominal Unitario	100.000,00	100.000,00	100,00%
		Nominal Total	168.300.000,00	168.300.000,00	

AMORTIZACION E INTERESES BONOS					
Actual			Próximo		
Fecha Amortización Periodo Actual 22 de enero de 2018			Fecha Próximo Cupón 23 de abril de 2018		
	Amortización de los Bonos	Intereses Brutos Bonos	Tipo de Interés	Importe Bruto Próximo Cupón	Importe Neto Próximo Cupón
Serie A	3.780,75	13,89	0,422%	9,89	8,01
Serie B	0,00	119,06	0,472%	119,31	96,64
Amortización devengada no pagada	0,00				
Amortización Calendario	NO				

DENOMINACION DEL FONDO:

PYME SANTANDER 9 FONDO DE TITULIZACIÓN DE ACTIVOS

INFORMACION

CORRESPONDIENTE AL:

TRIMESTRE/SEMESTRE

23 10 2017 - 22 01 2018

AÑO:

2018

### III. VALORES ADQUIRIDOS POR EL FONDO: DERECHOS DE CRÉDITO

#### (Derechos de Crédito)

DERECHOS DE CRÉDITO	A LA EMISIÓN	SITUACION ACTUAL
Número de DC´s	3.088	1.653
Saldo Pendiente de Amortizar	500.000.096,71 €	199.066.680,22 €
Importes Unitarios DC´s Vivas	161.917,13 €	120.427,51 €
Tipo de Interés	2,99%	1,51%

TASAS DE AMORTIZACION ANTICIPADA	SITUACION ACTUAL
Tasa mensual actual anualizada:	5,30%
Tasa últimos 12 meses anualizada:	9,42%
Tasa anualizada desde Constitución del Fondo	8,57%

MOROSIDAD ACTUAL	Hasta 1 mes	De 1 a 6 meses	Mayor de 6 mes.
Deuda Vencida (Principal+Intereses)	49.882,50	105.076,94	0,00
Deuda Pendiente de vencimiento			198.934.447,05
Deuda Total	49.882,50	105.076,94	198.934.447,05

## PYMES SANTANDER 9

### INFORME TRIMESTRAL BONOS DE TITULIZACIÓN

22 de enero de 2018

#### BONOS TITULIZACIÓN DE ACTIVOS. PRINCIPAL

Saldo anterior	211.607.415,40 €
Amortizaciones	12.540.747,75 €
Saldo actual	199.066.667,65 €
% sobre saldo inicial	39,81%
Amortización devengada no pagada	0,00 €

#### DATOS

Fecha de determinación	15-ene-2018
Fecha de Pago de Cupón Actual	22-ene-2018
Fecha de desembolso	23-oct-2017
Número de días	91
Tipo de referencia (%)	-0,328%
Próxima Fecha de Pago	23-abr-2018

#### BONOS DE TITULIZACIÓN DE ACTIVOS. INTERESES

Intereses pagados Serie A	46.073,13 €
Intereses pagados Serie B	200.377,98 €
Intereses devengados no pagados	0,00 €

#### VIDA RESIDUAL (AÑOS)

	INICIAL	22-ene-2018
SERIE A	1,34	0,47
SERIE B	3,59	3,21

En cumplimiento de lo establecido en el folleto informativo con respecto al artículo 405 del Reglamento (UE) nº 575/2013, Santander mantiene el compromiso de retener en este fondo de titulización, de manera constante, un interés económico neto significativo.

## PYMES SANTANDER 9

### INFORME TRIMESTRAL DERECHOS DE CREDITO

22 de enero de 2018

DERECHOS DE CRÉDITO. PRINCIPAL		HIPOTECARIOS
Saldo anterior	211.607.430,69 €	206.486.991,09 €
Amortizaciones	12.540.750,47 €	10.294.168,34 €
Saldo actual	199.066.680,22 €	196.192.822,75 €
Número de derechos de crédito	1.653	1.253
LTV	N/D	61,81%

DERECHOS DE CRÉDITO. INTERESES	
Intereses cobrados en el trimestre	790.388,28 €
Intereses devengados en el trimestre	921.407,73 €

DERECHOS DE CRÉDITO EN MOROSIDAD					
	HASTA 30 DIAS	30 A 60 DIAS	60 A 90 DIAS	90 A 180 DIAS	MAS 180 DIAS
Principal	43.769,33 €	26.592,46 €	36.858,49 €	25.012,89 €	0,00 €
Intereses	6.113,17 €	2.743,18 €	5.296,65 €	8.573,27 €	0,00 €
Saldo de los derechos de crédito	5.469.487,08 €	1.150.102,29 €	1.050.667,25 €	665.239,49 €	1.847.578,52 €
Número de derechos de crédito	50	15	11	10	16
% sobre saldo de los derechos de crédito	2,75%	0,58%	0,53%	0,33%	0,93%

PRÉSTAMOS EN WRITE OFF	
Write Off Fecha Pago anterior	8.811.730,06 €
Write Off trimestre	468.611,69 €
Write Off actual	9.280.341,75 €

## PYMES SANTANDER 9

### INFORME TRIMESTRAL DERECHOS DE CREDITO

22 de enero de 2018

#### CONTENCIOSOS / JUDICIALES

Saldo anterior	2.322.461,11 €
Diferencia	(393.919,68) €
Saldo actual	1.928.541,43 €
Número derechos de crédito contenciosos	18

#### ADJUDICADOS

Saldo anterior	1.703.743,48 €
Diferencia	133.822,02 €
Saldo actual	1.837.565,50 €
Número derechos de crédito adjudicados	16

#### PERDIDAS DE CARTERA

Saldo anterior	4.822.052,76 €
Diferencia	(142.289,90) €
Saldo actual	4.679.762,86 €

**PYMES SANTANDER 9**

**ESTADO DE ORIGEN Y APLICACIÓN DE FONDOS Y CUENTA DE TESORERÍA**

22 de enero de 2018

<b>ORIGEN</b>	<b>12.727.949,08 €</b>
<b>PRINCIPAL COBRADO</b>	
Amortización derechos de crédito	11.728.965,42 €
<b>INTERESES COBRADOS</b>	
Intereses de derechos de crédito	790.388,28 €
Intereses de reinversión	0,00 €
<b>CONTENCIOSOS / JUDICIALES</b>	200.402,57 €
<b>INGRESOS/GASTOS DE ADJUDICADOS</b>	8.192,81 €
<b>OTROS</b>	0,00 €

<b>APLICACIÓN</b>	<b>12.727.949,08 €</b>
COMISION GESTORA	17.500,00 €
GTOS ORDINARIOS	489,52 €
INTERESES SERIE A	46.073,13 €
INTERESES SERIE B	200.377,98 €
AMORTIZACION BONOS SERIE A	12.540.747,75 €
AMORTIZACION BONOS SERIE B	0,00 €
INTS POSTERGADOS SERIE B	0,00 €
INT. PRESTAMO SUBORDINADO FONDO RESERVA	0,00 €
AMORTIZACION FONDO DE RESERVA	0,00 €
INT PRÉSTAMO SUBORDINADO GTOS INICIALES	0,00 €
PRINCIPAL PRÉSTAMO SUBORDINADO	0,00 €
COMISION ADMON	0,00 €
COMISIÓN VARIABLE	0,00 €
DISPOSICIÓN FONDO DE RESERVA	(77.239,30) €

<b>ESTADO CUENTA DE TESORERÍA</b>	<b>96.401.360,41 €</b>
<b>FONDO DE RESERVA</b>	
Saldo anterior	96.478.599,71 €
Diferencia	(77.239,30) €
Saldo actual	96.401.360,41 €
<b>RETENCIONES</b>	0,00 €
<b>OTROS</b>	0,00 €



**PYMES SANTANDER 9**

**MEJORA CREDITICIA Y PRÉSTAMO SUBORDINADO**

**22 de enero de 2018**

**MEJORA DE CRÉDITO**

<b>CONCEPTOS</b>	<b>INICIAL</b>	<b>22 de enero de 2018</b>
EMISIÓN SUBORDINADA	13,00%	84,54%
FONDO DE RESERVA	100.000.000,00 € (20%)	96.401.360,41 € (48,43%)

**PRÉSTAMOS SUBORDINADOS**

<b>CONCEPTOS</b>	<b>INICIAL</b>	<b>22 de enero de 2018</b>
PTMO SUBORDINADO		
Saldo vivo	850.000,00€	470.589,31€
Tipo de interés	0,850%	0,322%
PTMO SUBORDINADO FONDO DE RESERVA		
Saldo vivo	100.000.000,00€	84.642.966,16€
Tipo de interés	0,850%	0,322%

## PYMES SANTANDER 9

### INFORMACIÓN RELATIVA A LOS TRIGGERS

22 de enero de 2018

TRIGGERS FONDO DE RESERVA	
<b>1. IMPORTE REQUERIDO DOTACIÓN:</b>	<b>84.642.966,16 €</b>
F.R. SERÁ EL MENOR DE:	
1.a) IMPORTE RESERVA INICIAL	100.000.000,00 €
1.b) EL MAYOR DE:	
1.b.1) 40% SALDO VIVO BONOS A y B en Fecha Determinación Precedente	84.642.966,16 €
1.b.2) 10% SALDO INICIAL SERIES A y B	50.000.000,00 €
<b>2. NO SE DEBE DAR NI 2.a), 2.b) NI 2.c)</b>	
2.a) F.R. EN FECHA PAGO ANTERIOR NO DOTADO INTEGRAMENTE	Sí
2.b) SALDO VIVO DC's MOROSOS >1,00% DC's NO FALLIDOS	Sí
2.c) FECHA DE PAGO < 20.05.2016	NO

**EL NIVEL REQUERIDO DEL FONDO DE RESERVA NO DECRECE**

TRIGGERS DIFERIMIENTO INTERESES	
<b>1. LA SERIE B VERÁ POSTERGADA EL PAGO DE INTERESES SI 1.a) ES MAYOR QUE 1.b)</b>	
1.a) Préstamos Fallidos acumulados en Fecha determinación precedente (4,2820%)	21.410.212,22 €
1.b) 5% Importe Inicial de los Activos	25.000.004,84 €

**No hay diferimiento de intereses de la Serie B**

SALDO VIVO ACUMULADO DE PRÉSTAMOS FALLIDOS	
Saldo anterior	20.560.326,13 €
Diferencia	849.886,09 €
Saldo actual	21.410.212,22 €

## PYMES SANTANDER 9

### DEFINICIONES

22 de enero de 2018

**FECHA DE DETERMINACIÓN** Será la fecha en que la Sociedad Gestora, en nombre del Fondo, realizará los cálculos necesarios para distribuir los fondos disponibles existentes a dicha fecha, de acuerdo con el orden de prelación de pagos descrito en el Folleto Informativo. Todos los datos de los Activos Titulizados (Saldo Vivo DC's, tablas de morosidad, propiedades transitorias, datos estadísticos, etc.) están referidos a dicha fecha.

**WRITE OFF** Préstamos con cuotas pendientes con antigüedad igual o superior a 12 ó 18 meses (según Folleto Informativo).

**PÉRDIDAS DE LA CARTERA** Aquellos préstamos cuya deuda el Cedente considera que no va a recuperar (neto de recuperaciones).

**SALDO VIVO ACUMULADO DE PRÉSTAMOS** Aquellos préstamos cuya deuda el Cedente considera que no va a recuperar o aquellos préstamos que tienen cuotas pendientes

**FALLIDOS** con antigüedad superior a 12 o 18 meses (según Folleto Informativo)

**ADJUDICADOS** Bienes en el activo del Fondo como consecuencia de un proceso judicial o extrajudicial.

**CONTENCIOSO / JUDICIAL** Préstamos sobre los que el Cedente va a iniciar acciones judiciales. Esta cantidad está incluida en el cuadro de morosidad.

FONDO DE TITULIZACIÓN DE ACTIVOS PYME SANTANDER 9

INFORME HISTÓRICO DE MOROSIDAD

22 de enero de 2018

Fecha	oct-16	ene-17	abr-17	jul-17	oct-17	ene-18
15-30 días	2,349%	1,722%	2,401%	2,728%	3,343%	2,748%
30-60 días	0,946%	0,728%	1,012%	0,503%	0,522%	0,578%
60-90 días	0,728%	0,787%	0,545%	0,509%	0,671%	0,528%
90-180 días	0,544%	0,893%	0,779%	1,430%	0,440%	0,334%
> 180 días	1,262%	0,816%	0,775%	0,882%	1,094%	0,928%

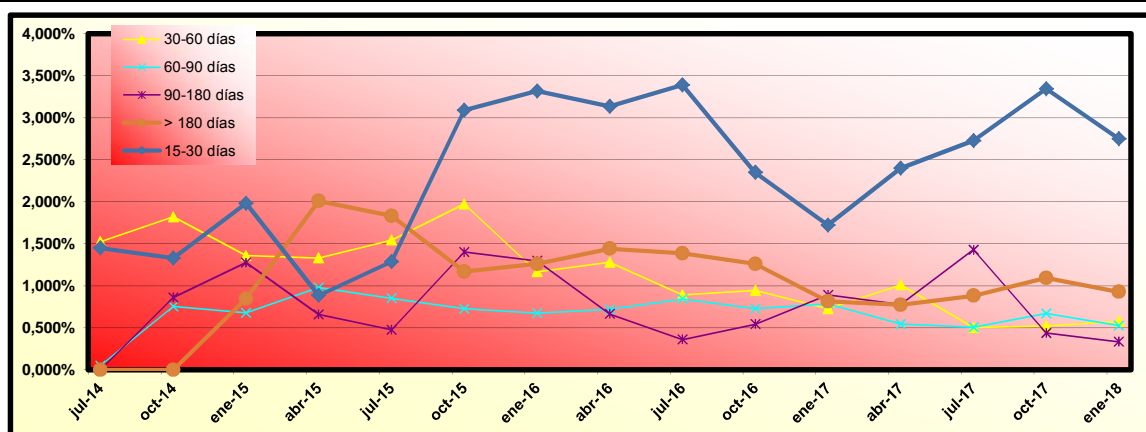

**FONDO DE TITULIZACION DE ACTIVOS PYME SANTANDER 9**
**INFORME TRIMESTRAL DE ESTADISTICOS**

22 de enero de 2018

**LISTADO ESTADÍSTICO DE CNAE**

Actividad Económica	Nº de Activos	%	Ppal Pendiente	%
Actividades administrativas y servicios auxiliares	47	2,7152%	4.597.195	2,2065%
Actividades artísticas, recreativas y de entretenimiento	18	1,0399%	2.038.890	0,9786%
Actividades financieras y de seguros	18	1,0399%	2.621.542	1,3542%
Actividades inmobiliarias	194	11,2074%	37.354.441	17,9287%
Actividades profesionales, científicas y técnicas	131	7,5679%	16.220.774	7,7853%
Actividades sanitarias y de servicios sociales	33	1,9064%	5.115.975	2,4555%
Agricultura, ganadería, silvicultura y pesca	89	5,1415%	7.743.911	3,7168%
Comercio al por mayor y al por menor; reparación de vehículos de motor y motocicletas	414	23,9168%	47.037.966	22,5764%
Construcción	112	6,4702%	11.935.125	5,7284%
Educación	17	0,9821%	1.004.917	0,4823%
Hostelería	168	9,7054%	16.677.735	8,0047%
Industria manufacturera	185	10,6875%	27.321.065	13,1130%
Industrias extractivas	2	0,1155%	189.344	0,0909%
Información y comunicaciones	17	0,9821%	1.703.599	0,8177%
Otros servicios	65	3,7551%	6.454.425	3,0979%
Suministro de agua, actividades de saneamiento, gestión de residuos y descontaminación	6	0,3466%	1.251.485	0,6007%
Suministro de energía eléctrica, gas, vapor y aire acondicionado	11	0,6355%	628.151	0,3015%
Transporte y almacenamiento	100	5,7770%	7.236.676	3,4733%
Autónomo	104	6,0081%	11.017.322	5,2879%
Totales:	1.731	100,0000%	208.350.540,01	100,0000%

**LISTADO ESTADÍSTICO DE CONCENTRACION POR DEUDOR**

Deudor	Ppal Pendiente	%	Nº de Activos	%
Deudor nº 1	2.342.166,73	1,1241%	1	0,0578%
Deudor nº 2	1.946.164,73	0,9341%	1	0,0578%
Deudor nº 3	1.833.333,38	0,8799%	1	0,0578%
Deudor nº 4	1.816.260,93	0,8717%	1	0,0578%
Deudor nº 5	1.702.526,76	0,8171%	1	0,0578%
Deudor nº 6	1.621.988,58	0,7785%	1	0,0578%
Deudor nº 7	1.502.193,63	0,7210%	1	0,0578%
Deudor nº 8	1.435.706,69	0,6891%	1	0,0578%
Deudor nº 9	1.357.721,68	0,6517%	3	0,1793%
Deudor nº 10	1.325.510,85	0,6362%	1	0,0578%
Deudor nº 11	1.263.578,55	0,6065%	1	0,0578%
Deudor nº 12	1.243.382,28	0,5968%	1	0,0578%
Deudor nº 13	1.240.773,39	0,5955%	1	0,0578%
Deudor nº 14	1.231.859,61	0,5912%	1	0,0578%
Deudor nº 15	1.186.286,03	0,5694%	1	0,0578%
Deudor nº 16	1.179.926,47	0,5663%	1	0,0578%
Deudor nº 17	1.139.785,26	0,5471%	1	0,0578%
Deudor nº 18	1.121.069,70	0,5381%	1	0,0578%
Deudor nº 19	1.097.240,90	0,5266%	1	0,0578%
Deudor nº 20	1.095.766,93	0,5259%	4	0,2311%
Resto deudores	179.667.296,93	86,2332%	1.706	98,5557%
Totales:	208.350.540,01	100,0000%	1.731	100,0000%

**LISTADO ESTADÍSTICO DE COMUNIDAD AUTONOMA**

CC.AA.	Nº de Activos	%	Ppal Pendiente	%
ANDALUCIA	421	24,3212%	49.735.931,13	23,8713%
ARAGON	61	3,5240%	6.050.169,40	2,9038%
ASTURIAS	10	0,5777%	986.851,64	0,4736%
BALEARES	23	1,3287%	4.445.856,75	2,1338%
CANARIAS	145	8,3767%	16.946.543,27	8,1337%
CANTABRIA	39	2,2530%	4.672.300,67	2,2385%
CASTILLA-LEON	87	5,0260%	7.947.992,71	3,8147%
CASTILLA-LA MANCHA	109	6,2969%	10.527.062,66	5,0526%
CATALUÑA	210	12,1317%	31.483.477,11	15,1108%
COMUNIDAD VALENCIANA	160	9,2432%	17.039.905,58	8,1785%
EXTREMADURA	43	2,4841%	7.105.424,34	3,4103%
GALICIA	21	1,2132%	3.224.873,28	1,5478%
MADRID	279	16,1179%	33.418.727,10	16,0397%
MURCIA	52	3,0040%	4.999.532,83	2,3996%
NAVARRA	8	0,4622%	1.350.806,02	0,6483%
PAIS VASCO	52	3,0040%	6.833.025,37	3,2796%
LA RIOJA	8	0,4622%	1.269.270,05	0,6092%
MELILLA	3	0,1733%	112.789,90	0,0541%
Totales:	1.731	100,0000%	208.350.540,01	100,0000%

**LISTADO ESTADÍSTICO DE PRINCIPAL PENDIENTE SOBRE VALOR DE TASACIÓN**

LTV	Nº de Activos	%	Ppal Pendiente	%
0-10	14	1,1173%	595.511	0,3035%
10-20	24	1,9154%	1.638.273	0,8350%
20-30	46	3,6712%	4.576.551	2,3327%
30-40	94	7,5020%	12.455.978	6,3488%
40-50	246	19,6329%	29.239.570	14,9035%
50-60	268	21,3887%	46.498.770	23,7005%
60-70	229	18,2761%	36.936.274	18,8265%
70-80	176	14,0463%	28.847.382	14,7036%
80-90	77	6,1453%	18.011.404	9,1805%
90-100	41	3,2721%	7.203.681	3,6717%
>100	38	3,0327%	10.189.429	5,1936%
Totales:	1.253	100,0000%	196.192.822,75	100,0000%

 Ratio Medio: 59,36  
 Ratio Medio Ponderado: 61,81

## FONDO DE TITULIZACION DE ACTIVOS PYMES SANTANDER 9

Tasa mensual actual anualizada:	5,30%
Tasa últimos 12 meses anualizada:	9,42%
Tasa anualizada desde Constitución del Fondo	8,57%

8,57%
0,74%

Fecha	Pendiente Constitución	Pendiente a fecha	Vector Prepagado TACP	DATO Fin mes	Caída mensual media	CPR	Caída mensual	CPR	Ppal Pte después del pago
								8,33%	
26-may-14	500.000.096,71		100,00%	100,00%					<b>500.000.096,71</b>
31-may-14	497.490.002,56	<b>497.360.119,46</b>	99,26%	99,97%	0,03%	0,31%	<b>0,03%</b>	<b>0,31%</b>	493.789.913,33
30-jun-14	490.114.192,92	<b>489.691.904,27</b>	98,52%	99,91%	0,04%	0,52%	<b>0,06%</b>	<b>0,72%</b>	482.850.841,30
31-jul-14	484.128.110,70	<b>482.026.315,28</b>	97,79%	99,57%	0,14%	1,73%	<b>0,35%</b>	<b>4,10%</b>	473.406.122,62
31-ago-14	478.540.027,73	<b>473.863.229,44</b>	97,06%	99,02%	0,25%	2,90%	<b>0,55%</b>	<b>6,35%</b>	464.461.474,92
30-sep-14	472.852.523,51	<b>468.003.693,93</b>	96,34%	98,97%	0,21%	2,44%	<b>0,05%</b>	<b>0,58%</b>	455.527.913,29
31-oct-14	467.491.772,62	<b>461.727.952,08</b>	95,62%	98,77%	0,21%	2,45%	<b>0,21%</b>	<b>2,49%</b>	447.013.986,59
30-nov-14	462.353.408,87	<b>456.224.099,17</b>	94,91%	98,67%	0,19%	2,26%	<b>0,09%</b>	<b>1,12%</b>	438.812.570,78
31-dic-14	456.020.405,85	<b>448.141.199,69</b>	94,20%	98,27%	0,22%	2,58%	<b>0,41%</b>	<b>4,78%</b>	429.583.042,81
31-ene-15	450.423.834,57	<b>442.254.565,37</b>	93,50%	98,19%	0,20%	2,41%	<b>0,09%</b>	<b>1,04%</b>	421.155.108,81
28-feb-15	445.422.844,03	<b>435.399.648,76</b>	92,81%	97,75%	0,23%	2,69%	<b>0,44%</b>	<b>5,21%</b>	413.381.515,35
31-mar-15	440.305.026,25	<b>427.494.106,36</b>	92,12%	97,09%	0,27%	3,17%	<b>0,67%</b>	<b>7,80%</b>	405.592.640,53
30-abr-15	435.204.255,28	<b>420.157.553,49</b>	91,43%	96,54%	0,29%	3,46%	<b>0,56%</b>	<b>6,56%</b>	397.912.344,68
31-may-15	430.075.521,63	<b>410.536.955,47</b>	90,75%	95,46%	0,36%	4,20%	<b>1,12%</b>	<b>12,69%</b>	390.298.480,99
30-jun-15	424.792.796,13	<b>399.772.010,66</b>	90,08%	94,11%	0,43%	5,07%	<b>1,41%</b>	<b>15,68%</b>	382.637.152,59
31-jul-15	419.422.333,52	<b>390.676.078,28</b>	89,41%	93,15%	0,47%	5,52%	<b>1,02%</b>	<b>11,62%</b>	374.989.754,22
31-ago-15	414.204.501,74	<b>381.122.186,89</b>	88,74%	92,01%	0,52%	6,05%	<b>1,22%</b>	<b>13,66%</b>	367.570.391,49
30-sep-15	409.039.138,01	<b>375.185.317,41</b>	88,08%	91,72%	0,51%	5,92%	<b>0,31%</b>	<b>3,71%</b>	360.286.863,37
31-oct-15	403.045.646,21	<b>367.781.093,76</b>	87,43%	91,25%	0,51%	5,92%	<b>0,52%</b>	<b>6,02%</b>	352.367.344,58
30-nov-15	397.832.120,93	<b>359.863.368,69</b>	86,78%	90,46%	0,53%	6,14%	<b>0,87%</b>	<b>9,96%</b>	345.222.522,21
31-dic-15	392.715.204,71	<b>351.312.790,32</b>	86,13%	89,46%	0,56%	6,47%	<b>1,10%</b>	<b>12,47%</b>	338.247.697,42
31-ene-16	387.389.588,35	<b>345.471.047,41</b>	85,49%	89,18%	0,54%	6,33%	<b>0,31%</b>	<b>3,67%</b>	331.179.109,18
29-feb-16	382.366.207,03	<b>338.624.946,46</b>	84,85%	88,56%	0,55%	6,41%	<b>0,69%</b>	<b>8,02%</b>	324.453.414,52
31-mar-16	377.298.688,90	<b>330.340.815,26</b>	84,22%	87,55%	0,58%	6,70%	<b>1,14%</b>	<b>12,81%</b>	317.772.271,71
30-abr-16	372.233.668,27	<b>320.439.837,98</b>	83,60%	86,09%	0,62%	7,22%	<b>1,68%</b>	<b>18,37%</b>	311.174.651,25
31-may-16	367.168.210,54	<b>308.803.172,05</b>	82,97%	84,10%	0,69%	7,97%	<b>2,30%</b>	<b>24,38%</b>	304.657.229,82
30-jun-16	361.915.460,75	<b>303.788.791,90</b>	82,36%	83,94%	0,67%	7,76%	<b>0,20%</b>	<b>2,33%</b>	298.065.292,64
31-jul-16	356.626.024,31	<b>293.137.601,26</b>	81,75%	82,20%	0,72%	8,34%	<b>2,07%</b>	<b>22,25%</b>	291.524.568,54
31-ago-16	351.451.548,02	<b>287.154.301,24</b>	81,14%	81,71%	0,72%	8,30%	<b>0,60%</b>	<b>6,95%</b>	285.157.925,38
30-sep-16	346.207.768,39	<b>282.491.695,40</b>	80,53%	81,60%	0,70%	8,07%	<b>0,13%</b>	<b>1,59%</b>	278.814.047,49
31-oct-16	341.206.876,94	<b>277.388.451,87</b>	79,93%	81,30%	0,69%	7,95%	<b>0,37%</b>	<b>4,32%</b>	272.742.913,11
30-nov-16	336.254.888,73	<b>270.953.828,08</b>	79,34%	80,58%	0,69%	8,02%	<b>0,88%</b>	<b>10,08%</b>	266.785.463,92
31-dic-16	331.615.592,28	<b>264.431.720,90</b>	78,75%	79,74%	0,70%	8,14%	<b>1,04%</b>	<b>11,81%</b>	261.147.790,00
31-ene-17	327.010.370,38	<b>257.972.601,97</b>	78,16%	78,89%	0,72%	8,26%	<b>1,07%</b>	<b>12,10%</b>	255.605.853,15
28-feb-17	322.775.869,65	<b>249.688.223,25</b>	77,58%	77,36%	0,75%	8,66%	<b>1,94%</b>	<b>20,97%</b>	250.419.523,93
31-mar-17	318.445.541,78	<b>244.846.452,70</b>	77,01%	76,89%	0,75%	8,62%	<b>0,61%</b>	<b>7,03%</b>	245.222.409,54
30-abr-17	314.117.528,47	<b>235.878.484,07</b>	76,43%	75,09%	0,79%	9,11%	<b>2,34%</b>	<b>24,69%</b>	240.090.519,11
31-may-17	309.840.264,48	<b>231.402.262,42</b>	75,86%	74,68%	0,79%	9,03%	<b>0,54%</b>	<b>6,33%</b>	235.059.901,74
30-jun-17	305.333.042,61	<b>226.153.484,56</b>	75,30%	74,07%	0,79%	9,04%	<b>0,83%</b>	<b>9,47%</b>	229.917.674,24
31-jul-17	300.794.997,08	<b>222.031.595,15</b>	74,74%	73,81%	0,78%	8,92%	<b>0,34%</b>	<b>4,02%</b>	224.815.897,02
31-ago-17	296.418.077,74	<b>216.274.353,82</b>	74,18%	72,96%	0,78%	9,02%	<b>1,15%</b>	<b>13,01%</b>	219.896.821,58
30-sep-17	292.057.904,56	<b>213.323.003,85</b>	73,63%	73,04%	0,76%	8,78%	<b>-0,11%</b>	<b>-1,30%</b>	215.050.812,17
31-oct-17	287.773.577,86	<b>208.903.756,25</b>	73,09%	72,59%	0,76%	8,75%	<b>0,61%</b>	<b>7,12%</b>	210.320.155,95
30-nov-17	283.386.705,74	<b>204.973.537,83</b>	72,54%	72,33%	0,75%	8,64%	<b>0,36%</b>	<b>4,26%</b>	205.573.584,29
31-dic-17	279.159.704,54	<b>201.001.094,39</b>	72,00%	72,00%	0,74%	8,57%	<b>0,45%</b>	<b>5,30%</b>	201.001.094,39

**FLUJOS POR CADA BONO SIN RETENCION PARA EL TOMADOR  
(IMPORTES EN EUROS)  
TACP: 8,57%**

Fecha de Pago	Bonos de la Serie A			Bonos de la Serie B		
	Principal Amortizado	Intereses Brutos	Flujo Total	Principal Amortizado	Intereses Brutos	Flujo Total
<b>TOTALES:</b>	<b>30.766.667,65</b>	<b>155.920,89</b>	<b>30.922.588,54</b>	<b>168.300.000,00</b>	<b>6.118.294,05</b>	<b>174.418.294,05</b>
22-ene-18						
23-abr-18	10.897.934,51	81.310,32	10.979.244,83	0,00	465.587,93	465.587,93
23-jul-18	12.210.517,59	53.689,18	12.264.206,77	0,00	476.050,58	476.050,58
22-oct-18	7.658.215,55	20.921,39	7.679.136,94	4.073.472,68	481.281,90	4.554.754,58
21-ene-19	0,00	0,00	0,00	10.673.825,31	469.633,13	11.143.458,44
22-abr-19	0,00	0,00	0,00	9.401.072,49	429.563,68	9.830.636,17
22-jul-19	0,00	0,00	0,00	9.798.202,56	407.744,90	10.205.947,45
21-oct-19	0,00	0,00	0,00	9.651.148,44	384.206,02	10.035.354,46
21-ene-20	0,00	0,00	0,00	9.148.974,49	356.606,95	9.505.581,44
21-abr-20	0,00	0,00	0,00	8.322.845,25	326.852,15	8.649.697,40
21-jul-20	0,00	0,00	0,00	7.870.251,49	303.310,29	8.173.561,78
21-oct-20	0,00	0,00	0,00	7.547.033,14	284.137,07	7.831.170,21
21-ene-21	0,00	0,00	0,00	7.281.163,87	262.555,07	7.543.718,94
21-abr-21	0,00	0,00	0,00	6.310.889,55	236.478,30	6.547.367,85
21-jul-21	0,00	0,00	0,00	5.923.287,43	221.254,96	6.144.542,39
21-oct-21	0,00	0,00	0,00	5.703.365,26	206.747,70	5.910.112,96
21-ene-22	0,00	0,00	0,00	5.337.034,15	190.437,98	5.527.472,13
21-abr-22	0,00	0,00	0,00	4.885.908,41	171.367,67	5.057.276,08
21-jul-22	0,00	0,00	0,00	4.451.075,31	159.451,56	4.610.526,87
21-oct-22	0,00	0,00	0,00	4.169.765,39	148.475,18	4.318.240,57
23-ene-23	0,00	0,00	0,00	47.750.684,78	136.551,04	47.887.235,82