



F.T. RMBS SANTANDER 6

SANTANDER DE TITULIZACION, S.G.F.T, S.A.

JUAN IGNACIO LUCA DE TENA 11

28027 MADRID

santanderdetitulizacion@gruposantander.com



NAME OF THE FUND:

F.T. RMBS SANTANDER 6

INFORMATION AT:

QUARTER/SEMESTE

November 17, 2021 - February 17, 2022

YEAR

2022

| | |
|--|------------|
| Acting on behalf of Santander de Titulización S.G.F.T., S.A. as General Manager: | Signature: |
| Iñaki Reyero Arregui - GENERAL MANAGER | |

I. DATA OF THE FUND

| | | | | |
|--------------------------|--|--------------------|---------------------|----------------|
| Constitution Date | July 14, 2020 | Paying Agent | BANCO SANTANDER | |
| Disbursement Date | July 16, 2020 | Negotiation Market | AIAF | |
| Final Date of Redemption | February 17, 2063 | Ratings Agencies | MOODY'S ESPAÑA | |
| | | | DBRS | |
| Management Company | SANTANDER DE TITULIZACION, S.G.F.T, S.A. | Rating | Initial | Current |
| Credit Rights 's Seller | BANCO SANTANDER | CLASS A | Aa3/A (high) | Aa3/AA(low) |
| | | CLASS B | Caa1/CCC | Caa1/CCC(high) |
| | | CLASS C | No Rating/No Rating | NR/NR |

II. SECURITIES ISSUED CHARGED TO THE FUND: SECURITISATION BONDS

| CLASS PRIORITY ISIN CODE | NUM BONDS | NOMINAL | | | |
|-----------------------------|-----------|------------------|------------------|------------------|----------|
| | | | Initial | Current | %Act/In |
| CLASS A ES0305493001 | 37.800 | Nominal per Bond | 100.000,00 | 87.311,53 | |
| | | Total Nominal | 3.780.000.000,00 | 3.300.375.834,00 | 87,31 % |
| CLASS B ES0305493019 | 7.200 | Nominal per Bond | 100.000,00 | 100.000,00 | |
| | | Total Nominal | 720.000.000,00 | 720.000.000,00 | 100,00 % |
| CLASS C ES0305493027 | 2.250 | Nominal per Bond | 100.000,00 | 100.000,00 | |
| | | Total Nominal | 225.000.000,00 | 225.000.000,00 | 100,00 % |

| REDEMPTION AND INTEREST OF THE BONDS | | | | | |
|---|-------------------------|----------------|-----------------------------------|----------------------------|--------------------------|
| Current | | | Next | | |
| Payment Date of the Current Period February 17, 2022 | | | Next Payment Date May 17, 2022 | | |
| | Redemption of the Bonds | Gross Interest | Interest Rate | Gross Interest Next Coupon | Net Interest Next Coupon |
| CLASS A | 2.093,22 € | 0,00 € | 0,0000 % | 0,00 € | 0,00 € |
| CLASS B | 0,00 € | 0,00 € | 0,0000 % | 0,00 € | 0,00 € |
| CLASS C | 0,00 € | 0,00 € | 0,1270 % | 31,40 € | 25,43 € |
| Accrued amortisation due not payed | 0,00 € | | | | |
| Scheduled Amortisation | NO | | | | |

III. ASSET PURCHASED BY THE FUND: CREDIT RIGHTS

| CREDIT RIGHTS | ISSUE DATE | CURRENT DATE |
|---|------------------|------------------|
| Number of CR's | 32.051 | 30.740 |
| CR's Outstanding to be amortised | 4.500.000.031,09 | 4.020.375.738,14 |
| CR's Outstanding per Loan to be amortised | 140.401,24 | 130.786,46 |
| Interest Rate | 0,94 % | 0,72 % |

| PREPAYMENT RATE | CURRENT SITUATION |
|--|-------------------|
| Monthly Single Rate | 17,84 % |
| Average Monthly Single Rate | 3,40 % |
| Constant Prepayment Rate from Constitution | 3,82 % |

| CURRENT DELINQUENCY | Up to 1 month | From 1 to 6 months | Greater than 6 months |
|---------------------------------|---------------|--------------------|-----------------------|
| Debt Due (Principal + Interest) | 282.756,85 | 279.532,89 | 373.325,05 |
| Debt to be amortised | 0,00 | 0,00 | 4.019.613.268,63 |
| Total Debt | 282.756,85 | 279.532,89 | 4.019.986.593,68 |

| |
|------------------------------|
| F.T. RMBS SANTANDER 6 |
|------------------------------|

| |
|--------------------------------------|
| QUARTERLY BONDS PAYOUT REPORT |
|--------------------------------------|

| |
|---------------------------|
| February 17th 2022 |
|---------------------------|

| BONDS. PRINCIPAL | |
|------------------------------|--------------------|
| Previous Balance | 4.324.499.550,00 € |
| Principal Amortised | 79.123.716,00 € |
| Outstanding Balance | 4.245.375.834,00 € |
| % of Initial Balance | 89,85% |
| Principal accrued and unpaid | 0,00 € |

| DATA | |
|-----------------------------|------------|
| Pool Cut-off Date | 10/02/2022 |
| Payment Date | 17/02/2022 |
| Previous Payment Date | 17/11/2021 |
| Number of Days (Act/360) | 92 |
| Reference Interest Rate (%) | -0,523% |
| Next Payment Date | 17/05/2022 |

| INTEREST PAID | |
|-----------------------------|--------------|
| CLASS A | 0,00 € |
| CLASS B | 0,00 € |
| CLASS C * | 0,00 € |
| Interest accrued and unpaid | 170.210,00 € |

| WAL (YEARS) | | |
|-------------|---------|--------------------|
| | INITIAL | February 17th 2022 |
| CLASS A | 6,28 | 7,37 |
| CLASS B | 18,05 | 20,49 |
| CLASS C | 19,22 | 21,26 |

* Santander continues to retain a significant net financial interest in this fund, of no less than 5%, in compliance with Article 6(3)(d) of EU Securitisation Regulation 2017/2402.

| |
|------------------------------|
| F.T. RMBS SANTANDER 6 |
|------------------------------|

| |
|------------------------------------|
| QUARTERLY COLLATERAL REPORT |
|------------------------------------|

| |
|---------------------------|
| February 17th 2022 |
|---------------------------|

| | |
|---------------------------------------|--|
| NON DEFAULTED LOANS. PRINCIPAL | |
|---------------------------------------|--|

| | |
|-------------------------|--------------------|
| Previous Balance | 4.099.499.249,87 € |
| Principal Amortised | 79.123.511,73 € |
| Outstanding Balance | 4.020.375.738,14 € |
| Number of Credit Rights | 30.740 |
| LTV | 91,36% |

| | |
|-----------------|--|
| INTEREST | |
|-----------------|--|

| | |
|--|----------------|
| Interest received during relevant period | 7.177.126,68 € |
|--|----------------|

| | | | | | |
|-------------------------------------|--|--|--|--|--|
| PRINCIPAL BALANCE IN ARREARS | | | | | |
|-------------------------------------|--|--|--|--|--|

| | UP to 30 DAYS | 30 to 60 DAYS | 60 to 90 DAYS | 90 to 180 DAYS | > 180 DAYS |
|--|-----------------|-----------------|----------------|----------------|-----------------|
| Principal Balance in Arrears | 240.181,77 € | 68.578,58 € | 58.014,86 € | 100.531,31 € | 295.162,99 € |
| Interest accrued on Credit Rights in Arrears | 42.575,08 € | 13.860,91 € | 13.417,87 € | 25.129,36 € | 78.162,06 € |
| Outstanding Balance | 96.171.487,79 € | 12.845.106,92 € | 6.878.516,19 € | 8.597.753,72 € | 11.952.731,03 € |
| Number of Credit Rights | 733 | 90 | 58 | 66 | 100 |
| % of Outstanding Balance | 2,39% | 0,32% | 0,17% | 0,21% | 0,30% |

| | |
|------------------------|--|
| DEFAULTED LOANS | |
|------------------------|--|

| | |
|---|-----------------|
| Cumulative Defaulted Loans as of previous balance | 47.406.361,34 € |
| Difference in Actual Period | 5.999.480,72 € |
| Cumulative Defaulted Loans up to date | 53.405.842,06 € |

| |
|------------------------------|
| F.T. RMBS SANTANDER 6 |
|------------------------------|

| |
|------------------------------------|
| QUARTERLY COLLATERAL REPORT |
|------------------------------------|

February 17th 2022

| CONTENTIOUS / JUDICIAL | |
|-----------------------------|----------------|
| Last balance | 406.738,96 € |
| Difference in Actual Period | 717.246,99 € |
| Current balance | 1.123.985,95 € |
| Contentious CR's number | 9 |

| TRANSITORY PROPERTIES | |
|-----------------------------------|--------------|
| Last balance | 402.898,36 € |
| Difference in Actual Period | 363.988,80 € |
| Current balance | 766.887,16 € |
| Transitory properties CR's number | 9 |

| NET LOSS | |
|-----------------------------|--------------|
| Last balance | 117.155,90 € |
| Difference in Actual Period | 66.586,62 € |
| Current balance | 183.742,52 € |

| |
|------------------------------|
| F.T. RMBS SANTANDER 6 |
|------------------------------|

QUARTERLY REPORT - ALLOCATION OF CASH

February 17th 2022

| TOTAL CASH RECEIVED END OF PERIOD | 79.409.039,01 € |
|--------------------------------------|-----------------|
| CASH RECEIVED - PRINCIPAL | |
| Amortisation of Credit Rights | 71.812.399,25 € |
| CASH RECEIVED - INTEREST | |
| Interest received from Credit Rights | 7.177.126,68 € |
| Interest received under GIC | 0,00 € |
| CONTENTIOUS | 29.705,64 € |
| OTHERS | -515,15 € |
| RESERVE FUND | 407.694,92 € |
| TRANSITORY PROPERTIES | -17.372,33 € |

| TREASURY ACCOUNT STATEMENT | 208.996.692,47 € |
|--------------------------------|------------------|
| PRINCIPAL RESERVE FUND | |
| Previous Balance | 209.404.387,39 € |
| Variation | -407.694,92 € |
| Outstanding Balance | 208.996.692,47 € |
| WITHHOLDING TAXES | 0,00 € |
| ISSUE EXPENSES WITHHELD | 0,00 € |
| OTHERS | 0,00 € |

| TOTAL CASH PAID END OF PERIOD | 79.409.039,01 € |
|---------------------------------------|-----------------|
| ORDINARY EXPENSES | 12.820,30 € |
| MANAGEMENT FEE | 272.502,71 € |
| CLASS A INTEREST | 0,00 € |
| CLASS B INTEREST | 0,00 € |
| CLASS A REDEMPTION | 79.123.716,00 € |
| CLASS B REDEMPTION | 0,00 € |
| CLASS C INTEREST | 0,00 € |
| CLASS C REDEMPTION | 0,00 € |
| SUBORDINATED LOAN INTEREST | 0,00 € |
| SUBORDINATED LOAN REDEMPTION | 0,00 € |
| ADMINISTRATION FEE | 0,00 € |
| CLASS C EXTRAORDINARY INTEREST | 0,00 € |
| EXCESS | 0,00 € |

| |
|------------------------------|
| F.T. RMBS SANTANDER 6 |
|------------------------------|

| |
|---|
| CREDIT ENHANCEMENT AND SUBORDINATED LOAN |
|---|

| |
|---------------------------|
| February 17th 2022 |
|---------------------------|

| CREDIT ENHANCEMENT | | |
|------------------------|------------------------|------------------------|
| CONCEPTS | INITIAL | February 17, 2022 |
| SUBORDINATED ISSUE | 23,81% | 23,51% |
| PRINCIPAL RESERVE FUND | 225.000.000,00 € 5,00% | 208.996.692,47 € 5,20% |

| SUBORDINATED LOANS | | |
|-------------------------------------|--------------|-------------------|
| CONCEPTS | INITIAL | February 17, 2022 |
| SUBORDINATED LOAN | | |
| Total Outstanding Subordinated Loan | 865.000,00 € | 0,00 € |
| Interest Rate | 0,621% | 0,000% |

F.T. RMBS SANTANDER 6

TRIGGERS OF THE MODEL

February 17th 2022

| RESERVE FUND'S TRIGGERS | |
|--|-------|
| 1. IF 1.a) IS HIGHER THAN 2.a) RESERVE FUNDS WILL NOT BE REDUCED | |
| 1.a) Defaulted Loans/Non-Defaulted Loans | 1,33% |
| 2.a) 1 % | |

THE RESERVE FUND SHALL NOT BE REDUCED UNTILL NOVEMBER 2023

| CUMULATIVE DEFAULTED LOANS |
|----------------------------|
| 69.320.360,74 € |

| CLASS B DEFERRAL INTEREST TRIGGERS | |
|---|----|
| CLASS B INTEREST DEFERRAL (5th PLACE) IF CUMULATIVE DEFAULTED LOANS > 450.000.000 EUR | NO |

F.T. RMBS SANTANDER 6

DEFINITIONS

February 17th 2022

POOL CUT-OFF DATE Means the date in which the Gestora will carry out the necessary calculations, on behalf of the Fund, for the distribution of the available funds at this date, according with the Order of Priority of Payments.

All the information regarding the Assets (Outstanding Balance of the Credit Rights, arrears' tables, transitory properties, stratification tables, etc.) are referred to this mentioned date.

NET LOSSES Those loans which the Originator considers that will not recover (net of recoveries).

DEFAULTED LOANS Those loans which the Originator considers that will not recover, or those loans that at a given date are unpaid for a period equal or higher to 3 months.

CUMULATIVE DEFAULTED LOANS Accumulated outstanding balance of the defaulted loans without taking into account the recovered amount.

TRANSITORY PROPERTIES Those assets in the balance of the Fund as a consequence of a judicial or non-judicial process.

CONTENTIOUS / JUDICIAL Loans in which the Originator will take legal actions. This amount is included in the different buckets in arrears.



**FONDO DE TITULIZACION DE ACTIVOS
RMBS SANTANDER 6
February 17, 2022**

HISTORICAL ARREARS REPORTS

| HISTORICAL ARREARS REPORTS | | | | |
|-----------------------------------|--------|--------|--------|--------|
| | May-21 | Aug-21 | Nov-21 | Feb-22 |
| 15 - 30 DAYS | 2,547% | 2,280% | 2,608% | 2,392% |
| 30 - 60 DAYS | 0,387% | 0,559% | 0,344% | 0,320% |
| 60 - 90 DAYS | 0,059% | 0,135% | 0,149% | 0,171% |
| 90 - 180 DAYS | 0,086% | 0,159% | 0,216% | 0,214% |
| MORE THAN 180 DAYS | 0,074% | 0,136% | 0,212% | 0,297% |

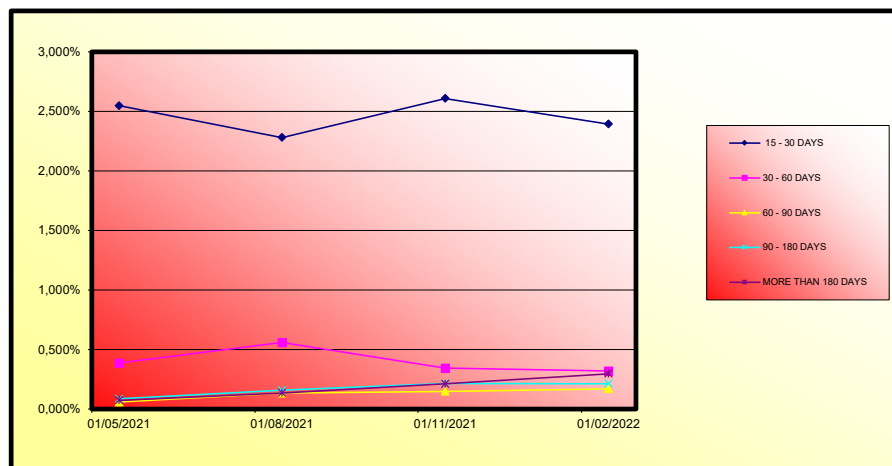

| | LEGAL MORATORIUM | VOLUNTARY / SECTORIAL MORATORIUM | TOTAL MORATORIUM |
|---------------------------------------|-------------------------|---|-------------------------|
| Number of Loans | 12 | 0 | 177 |
| Outstanding Balance | 1.799.661,24 € | 0,00 € | 1.799.661,24 € |
| % over Outstanding Balance | 0,04% | 0,00% | 0,04% |

Legal Moratorium: subject to RD 8/2020 and RD 11/2020. Consists of a 3 months total grace period (capital and interest) as well as an extension of the maturity date of the loan.
Voluntary - Sectorial Moratorium: Consists of a 6 or 12 months capital grace period, as well as the option of extending or not the maturity date of the loan.



**FONDO DE TITULIZACION DE ACTIVOS
RMBS SANTANDER 6**

17-February-2022

LTV

| LTV | | | | |
|----------|--------------------|---------------|-------|---------|
| LTV (%) | OUTS. BALANC | % OUTSTANDING | LOANS | % LOANS |
| 0-9,99 | 719.132,80 € | 0,02% | 1.295 | 4,04% |
| 10-19,99 | 3.193.601,68 € | 0,08% | 69 | 0,22% |
| 20-29,99 | 5.985.683,19 € | 0,15% | 73 | 0,23% |
| 30-39,99 | 13.666.565,05 € | 0,34% | 132 | 0,41% |
| 40-49,99 | 32.775.532,04 € | 0,80% | 271 | 0,85% |
| 50-59,99 | 75.623.226,47 € | 1,86% | 564 | 1,76% |
| 60-69,99 | 197.570.045,48 € | 4,85% | 1.382 | 4,31% |
| 70-79,99 | 893.831.373,57 € | 21,94% | 6.792 | 21,19% |
| 80-89,99 | 1.216.113.696,93 € | 29,85% | 9.024 | 28,16% |
| 90-99,99 | 627.189.272,33 € | 15,39% | 4.749 | 14,82% |
| >100,00 | 1.007.928.389,27 € | 24,74% | 7.700 | 24,02% |

FT RMBS SANTANDER 6

| Fecha | Saldo antes de pago | Saldo Real | 0,32% | Permanencia final de mes | Tasa Prepago mensual desde inicio | Tasa Prepago anualizada desde inicio | Tasa Prepago mensual | Tasa Prepago mensual anualizada |
|--------|-------------------------------|------------------|----------------------------|-----------------------------------|-----------------------------------|--------------------------------------|----------------------------------|---------------------------------|
| | | | Vector de prepago | | | | | |
| 3,40% | | | | | | | | |
| DATE | OUTSTANDING BEFORE PREPAYMENT | REAL OUTSTANDING | 0,32% PREPAYMENT VECTOR | REMAINING AT THE END OF THE MONTH | AVERAGE SINGLE MONTHLY MORTALITY | CPR | MONTHLY SINGLE MONTHLY MORTALITY | CPR |
| jul-20 | 4.500.000.000,00 | | 100,00% | 100,00% | | | | |
| ago-20 | 4.489.225.121,55 | 4.479.825.640,35 | 99,68% | 99,79% | 0,21% | 2,48% | 0,21% | 2,48% |
| sep-20 | 4.478.383.745,56 | 4.457.906.099,31 | 99,35% | 99,54% | 0,23% | 2,71% | 0,25% | 2,94% |
| oct-20 | 4.467.526.592,27 | 4.439.140.206,64 | 99,03% | 99,36% | 0,21% | 2,52% | 0,18% | 2,13% |
| nov-20 | 4.456.635.671,59 | 4.416.820.819,39 | 98,71% | 99,11% | 0,22% | 2,66% | 0,26% | 3,07% |
| dic-20 | 4.445.437.273,09 | 4.400.299.215,09 | 98,39% | 98,98% | 0,20% | 2,42% | 0,12% | 1,47% |
| ene-21 | 4.434.153.161,70 | 4.378.598.932,14 | 98,07% | 98,75% | 0,21% | 2,49% | 0,24% | 2,84% |
| feb-21 | 4.422.852.898,29 | 4.346.921.437,16 | 97,75% | 98,28% | 0,25% | 2,93% | 0,47% | 5,49% |
| mar-21 | 4.411.536.210,33 | 4.336.722.920,91 | 97,44% | 98,30% | 0,21% | 2,53% | -0,02% | -0,26% |
| abr-21 | 4.400.203.545,55 | 4.313.257.203,10 | 97,12% | 98,02% | 0,22% | 2,63% | 0,28% | 3,37% |
| may-21 | 4.388.765.532,56 | 4.270.373.848,52 | 96,81% | 97,30% | 0,27% | 3,23% | 0,74% | 8,49% |
| jun-21 | 4.376.487.437,65 | 4.243.234.581,45 | 96,49% | 96,96% | 0,28% | 3,32% | 0,36% | 4,20% |
| jul-21 | 4.363.998.338,81 | 4.211.255.009,64 | 96,18% | 96,50% | 0,30% | 3,50% | 0,47% | 5,49% |
| ago-21 | 4.351.485.677,42 | 4.178.543.951,80 | 95,87% | 96,03% | 0,31% | 3,67% | 0,49% | 5,74% |
| sep-21 | 4.338.957.110,82 | 4.150.000.000,00 | 95,56% | 95,65% | 0,32% | 3,74% | 0,40% | 4,65% |
| oct-21 | 4.326.423.029,92 | 4.120.000.000,00 | 95,25% | 95,23% | 0,33% | 3,84% | 0,44% | 5,10% |
| nov-21 | 4.313.879.057,58 | 4.099.499.249,87 | 94,94% | 95,03% | 0,32% | 3,75% | 0,21% | 2,47% |
| dic-21 | 4.301.324.848,48 | 4.073.808.934,17 | 94,63% | 94,71% | 0,32% | 3,76% | 0,34% | 3,97% |
| ene-22 | 4.288.759.382,47 | 4.098.763.231,44 | 94,32% | 95,57% | 0,25% | 2,98% | -0,91% | -11,45% |
| feb-22 | 4.276.184.104,85 | 4.020.375.738,14 | 94,02% | 94,02% | 0,32% | 3,82% | 1,62% | 17,84% |

FT RMBS SANTANDER 6
 17-feb.-22

7,37

20,49

21,26

| FECHA | Principal disponible para la amortización | SERIE A | SERIE B | AMORTIZACION SERIE A | VIDA SERIE A | AMORTIZACION SERIE B | VIDA SERIE B | SERIE C | AMORTIZACION SERIE C | VIDA SERIE C |
|-----------|---|---------------|-------------|----------------------|-----------------|----------------------|--------------|-------------|----------------------|--------------|
| 0 | | 3.780.000.000 | 720.000.000 | | | | | 225.000.000 | 0,00 | |
| 0 | 0,00 | 3.780.000.000 | 720.000.000 | 0,00 | 0 | 0,00 | 0 | 225.000.000 | 0,00 | 0 |
| 0 | 0,00 | 3.780.000.000 | 720.000.000 | 0,00 | 0 | 0,00 | 0 | 225.000.000 | 0,00 | 0 |
| 0 | 0,00 | 3.780.000.000 | 720.000.000 | 0,00 | 0 | 0,00 | 0 | 225.000.000 | 0,00 | 0 |
| 17-nov-20 | 83.179.180,61 | 3.780.000.000 | 720.000.000 | 83.179.180,61 | -38.012.885.539 | 0,00 | 0 | 225.000.000 | 0,00 | 0 |
| 17-dic-20 | 0,00 | 3.696.820.819 | 720.000.000 | 0,00 | 0 | 0,00 | 0 | 225.000.000 | 0,00 | 0 |
| 17-ene-21 | 0,00 | 3.696.820.819 | 720.000.000 | 0,00 | 0 | 0,00 | 0 | 225.000.000 | 0,00 | 0 |
| 17-feb-21 | 69.899.382,23 | 3.696.820.819 | 720.000.000 | 69.899.382,23 | -25.513.274.514 | 0,00 | 0 | 225.000.000 | 0,00 | 0 |
| 17-mar-21 | 0,00 | 3.626.921.437 | 720.000.000 | 0,00 | 0 | 0,00 | 0 | 225.000.000 | 0,00 | 0 |
| 17-abr-21 | 0,00 | 3.626.921.437 | 720.000.000 | 0,00 | 0 | 0,00 | 0 | 225.000.000 | 0,00 | 0 |
| 17-may-21 | 76.547.588,64 | 3.626.921.437 | 720.000.000 | 76.547.588,64 | -21.127.134.465 | 0,00 | 0 | 225.000.000 | 0,00 | 0 |
| 17-jun-21 | 0,00 | 3.550.373.849 | 720.000.000 | 0,00 | 0 | 0,00 | 0 | 225.000.000 | 0,00 | 0 |
| 17-jul-21 | 0,00 | 3.550.373.849 | 720.000.000 | 0,00 | 0 | 0,00 | 0 | 225.000.000 | 0,00 | 0 |
| 17-ago-21 | 91.829.896,72 | 3.550.373.849 | 720.000.000 | 91.829.896,72 | -16.896.700.996 | 0,00 | 0 | 225.000.000 | 0,00 | 0 |
| 17-sep-21 | 0,00 | 3.458.543.952 | 720.000.000 | 0,00 | 0 | 0,00 | 0 | 225.000.000 | 0,00 | 0 |
| 17-oct-21 | 0,00 | 3.458.543.952 | 720.000.000 | 0,00 | 0 | 0,00 | 0 | 225.000.000 | 0,00 | 0 |
| 17-nov-21 | 79.044.701,93 | 3.458.543.952 | 720.000.000 | 79.044.701,93 | -7.272.112.578 | 0,00 | 0 | 225.000.000 | 0,00 | 0 |
| 17-dic-21 | 0,00 | 3.379.499.250 | 720.000.000 | 0,00 | 0 | 0,00 | 0 | 225.000.000 | 0,00 | 0 |
| 17-ene-22 | 0,00 | 3.379.499.250 | 720.000.000 | 0,00 | 0 | 0,00 | 0 | 225.000.000 | 0,00 | 0 |
| 17-feb-22 | 79.123.511,73 | 3.379.499.250 | 720.000.000 | 79.123.511,73 | 0 | 0,00 | 0 | 225.000.000 | 0,00 | 0 |
| 17-mar-22 | 0,00 | 3.300.375.738 | 720.000.000 | 0,00 | 0 | 0,00 | 0 | 225.000.000 | 0,00 | 0 |
| 17-abr-22 | 0,00 | 3.300.375.738 | 720.000.000 | 0,00 | 0 | 0,00 | 0 | 225.000.000 | 0,00 | 0 |
| 17-may-22 | 74.149.357,96 | 3.300.375.738 | 720.000.000 | 74.149.357,96 | 6.599.292.858 | 0,00 | 0 | 225.000.000 | 0,00 | 0 |
| 17-jun-22 | 0,00 | 3.226.226.380 | 720.000.000 | 0,00 | 0 | 0,00 | 0 | 225.000.000 | 0,00 | 0 |
| 17-jul-22 | 0,00 | 3.226.226.380 | 720.000.000 | 0,00 | 0 | 0,00 | 0 | 225.000.000 | 0,00 | 0 |
| 17-ago-22 | 73.169.437,27 | 3.226.226.380 | 720.000.000 | 73.169.437,27 | 13.243.668.146 | 0,00 | 0 | 225.000.000 | 0,00 | 0 |
| 17-sep-22 | 0,00 | 3.153.056.943 | 720.000.000 | 0,00 | 0 | 0,00 | 0 | 225.000.000 | 0,00 | 0 |
| 17-oct-22 | 0,00 | 3.153.056.943 | 720.000.000 | 0,00 | 0 | 0,00 | 0 | 225.000.000 | 0,00 | 0 |
| 17-nov-22 | 72.208.638,21 | 3.080.848.305 | 720.000.000 | 72.208.638,21 | 19.712.958.233 | 0,00 | 0 | 225.000.000 | 0,00 | 0 |
| 17-dic-22 | 0,00 | 3.080.848.305 | 720.000.000 | 0,00 | 0 | 0,00 | 0 | 225.000.000 | 0,00 | 0 |
| 17-ene-23 | 0,00 | 3.080.848.305 | 720.000.000 | 0,00 | 0 | 0,00 | 0 | 225.000.000 | 0,00 | 0 |
| 17-feb-23 | 71.259.890,82 | 3.080.848.305 | 720.000.000 | 71.259.890,82 | 26.009.860.150 | 0,00 | 0 | 225.000.000 | 0,00 | 0 |
| 17-mar-23 | 0,00 | 3.009.588.414 | 720.000.000 | 0,00 | 0 | 0,00 | 0 | 225.000.000 | 0,00 | 0 |
| 17-abr-23 | 0,00 | 3.009.588.414 | 720.000.000 | 0,00 | 0 | 0,00 | 0 | 225.000.000 | 0,00 | 0 |
| 17-may-23 | 70.325.387,81 | 3.009.588.414 | 720.000.000 | 70.325.387,81 | 31.927.726.065 | 0,00 | 0 | 225.000.000 | 0,00 | 0 |
| 17-jun-23 | 0,00 | 2.939.263.026 | 720.000.000 | 0,00 | 0 | 0,00 | 0 | 225.000.000 | 0,00 | 0 |
| 17-jul-23 | 0,00 | 2.939.263.026 | 720.000.000 | 0,00 | 0 | 0,00 | 0 | 225.000.000 | 0,00 | 0 |
| 17-ago-23 | 69.391.242,81 | 2.939.263.026 | 720.000.000 | 69.391.242,81 | 37.887.618.576 | 0,00 | 0 | 225.000.000 | 0,00 | 0 |
| 17-sep-23 | 0,00 | 2.869.871.783 | 720.000.000 | 0,00 | 0 | 0,00 | 0 | 225.000.000 | 0,00 | 0 |
| 17-oct-23 | 0,00 | 2.869.871.783 | 720.000.000 | 0,00 | 0 | 0,00 | 0 | 225.000.000 | 0,00 | 0 |
| 17-nov-23 | 68.471.559,53 | 2.869.871.783 | 720.000.000 | 68.471.559,53 | 43.684.854.978 | 0,00 | 0 | 225.000.000 | 0,00 | 0 |
| 17-dic-23 | 0,00 | 2.801.400.224 | 720.000.000 | 0,00 | 0 | 0,00 | 0 | 225.000.000 | 0,00 | 0 |
| 17-ene-24 | 0,00 | 2.801.400.224 | 720.000.000 | 0,00 | 0 | 0,00 | 0 | 225.000.000 | 0,00 | 0 |
| 17-feb-24 | 67.550.780,95 | 2.801.400.224 | 720.000.000 | 67.550.780,95 | 49.312.070.092 | 0,00 | 0 | 225.000.000 | 0,00 | 0 |
| 17-mar-24 | 0,00 | 2.733.849.443 | 720.000.000 | 0,00 | 0 | 0,00 | 0 | 225.000.000 | 0,00 | 0 |
| 17-abr-24 | 0,00 | 2.733.849.443 | 720.000.000 | 0,00 | 0 | 0,00 | 0 | 225.000.000 | 0,00 | 0 |
| 17-may-24 | 66.644.843,81 | 2.733.849.443 | 720.000.000 | 66.644.843,81 | 54.648.771.923 | 0,00 | 0 | 225.000.000 | 0,00 | 0 |
| 17-jun-24 | 0,00 | 2.667.204.599 | 720.000.000 | 0,00 | 0 | 0,00 | 0 | 225.000.000 | 0,00 | 0 |
| 17-jul-24 | 0,00 | 2.667.204.599 | 720.000.000 | 0,00 | 0 | 0,00 | 0 | 225.000.000 | 0,00 | 0 |
| 17-ago-24 | 65.749.701,56 | 2.667.204.599 | 720.000.000 | 65.749.701,56 | 59.962.815.819 | 0,00 | 0 | 225.000.000 | 0,00 | 0 |
| 17-sep-24 | 0,00 | 2.601.455.897 | 720.000.000 | 0,00 | 0 | 0,00 | 0 | 225.000.000 | 0,00 | 0 |
| 17-oct-24 | 0,00 | 2.601.455.897 | 720.000.000 | 0,00 | 0 | 0,00 | 0 | 225.000.000 | 0,00 | 0 |
| 17-nov-24 | 64.868.691,08 | 2.601.455.897 | 720.000.000 | 64.868.691,08 | 65.128.165.845 | 0,00 | 0 | 225.000.000 | 0,00 | 0 |
| 17-dic-24 | 0,00 | 2.536.587.206 | 720.000.000 | 0,00 | 0 | 0,00 | 0 | 225.000.000 | 0,00 | 0 |
| 17-ene-25 | 0,00 | 2.536.587.206 | 720.000.000 | 0,00 | 0 | 0,00 | 0 | 225.000.000 | 0,00 | 0 |
| 17-feb-25 | 63.989.629,39 | 2.536.587.206 | 720.000.000 | 63.989.629,39 | 70.132.633.812 | 0,00 | 0 | 225.000.000 | 0,00 | 0 |
| 17-mar-25 | 0,00 | 2.472.597.577 | 720.000.000 | 0,00 | 0 | 0,00 | 0 | 225.000.000 | 0,00 | 0 |
| 17-abr-25 | 0,00 | 2.472.597.577 | 720.000.000 | 0,00 | 0 | 0,00 | 0 | 225.000.000 | 0,00 | 0 |
| 17-may-25 | 63.125.103,33 | 2.472.597.577 | 720.000.000 | 63.125.103,33 | 74.803.247.450 | 0,00 | 0 | 225.000.000 | 0,00 | 0 |
| 17-jun-25 | 0,00 | 2.409.472.474 | 720.000.000 | 0,00 | 0 | 0,00 | 0 | 225.000.000 | 0,00 | 0 |
| 17-jul-25 | 0,00 | 2.409.472.474 | 720.000.000 | 0,00 | 0 | 0,00 | 0 | 225.000.000 | 0,00 | 0 |
| 17-ago-25 | 62.267.671,28 | 2.409.472.474 | 720.000.000 | 62.267.671,28 | 79.515.816.226 | 0,00 | 0 | 225.000.000 | 0,00 | 0 |
| 17-sep-25 | 0,00 | 2.347.204.802 | 720.000.000 | 0,00 | 0 | 0,00 | 0 | 225.000.000 | 0,00 | 0 |
| 17-oct-25 | 0,00 | 2.347.204.802 | 720.000.000 | 0,00 | 0 | 0,00 | 0 | 225.000.000 | 0,00 | 0 |
| 17-nov-25 | 61.422.577,42 | 2.347.204.802 | 720.000.000 | 61.422.577,42 | 84.087.508.487 | 0,00 | 0 | 225.000.000 | 0,00 | 0 |
| 17-dic-25 | 0,00 | 2.285.782.225 | 720.000.000 | 0,00 | 0 | 0,00 | 0 | 225.000.000 | 0,00 | 0 |
| 17-ene-26 | 0,00 | 2.285.782.225 | 720.000.000 | 0,00 | 0 | 0,00 | 0 | 225.000.000 | 0,00 | 0 |
| 17-feb-26 | 60.581.338,43 | 2.285.782.225 | 720.000.000 | 60.581.338,43 | 88.509.335.452 | 0,00 | 0 | 225.000.000 | 0,00 | 0 |
| 17-mar-26 | 0,00 | 2.225.200.886 | 720.000.000 | 0,00 | 0 | 0,00 | 0 | 225.000.000 | 0,00 | 0 |
| 17-abr-26 | 0,00 | 2.225.200.886 | 720.000.000 | 0,00 | 0 | 0,00 | 0 | 225.000.000 | 0,00 | 0 |
| 17-may-26 | 59.748.742,36 | 2.225.200.886 | 720.000.000 | 59.748.742,36 | 92.610.550.653 | 0,00 | 0 | 225.000.000 | 0,00 | 0 |
| 17-jun-26 | 0,00 | 2.165.452.144 | 720.000.000 | 0,00 | 0 | 0,00 | 0 | 225.000.000 | 0,00 | 0 |
| 17-jul-26 | 0,00 | 2.165.452.144 | 720.000.000 | 0,00 | 0 | 0,00 | 0 | 225.000.000 | 0,00 | 0 |
| 17-ago-26 | 58.925.562,50 | 2.165.452.144 | 720.000.000 | 58.925.562,50 | 96.755.773.617 | 0,00 | 0 | 225.000.000 | 0,00 | 0 |
| 17-sep-26 | 0,00 | 2.106.526.582 | 720.000.000 | 0,00 | 0 | 0,00 | 0 | 225.000.000 | 0,00 | 0 |
| 17-oct-26 | 0,00 | 2.106.526.582 | 720.000.000 | 0,00 | 0 | 0,00 | 0 | 225.000.000 | 0,00 | 0 |
| 17-nov-26 | 58.119.006,88 | 2.106.526.582 | 720.000.000 | 58.119.006,88 | 100.778.357.936 | 0,00 | 0 | 225.000.000 | 0,00 | 0 |
| 17-dic-26 | 0,00 | 2.048.407.575 | 720.000.000 | 0,00 | 0 | 0,00 | 0 | 225.000.000 | 0,00 | 0 |
| 17-ene-27 | 0,00 | 2.048.407.575 | 720.000.000 | 0,00 | 0 | 0,00 | 0 | 225.000.000 | 0,00 | 0 |
| 17-feb-27 | 57.302.490,95 | 2.048.407.575 | 720.000.000 | 57.302.490,95 | 104.634.348.474 | 0,00 | 0 | 225.000.000 | 0,00 | 0 |
| 17-mar-27 | 0,00 | 1.991.105.084 | 720.000.000 | 0,00 | 0 | 0,00 | 0 | 225.000.000 | 0,00 | 0 |
| 17-abr-27 | 0,00 | 1.991.105.084 | 720.000.000 | 0,00 | 0 | 0,00 | 0 | 225.000.000 | 0,00 | 0 |
| 17-may-27 | 56.505.148,51 | 1.991.105.084 | 720.000.000 | 56.505.148,51 | 108.207.359.397 | 0,00 | 0 | 225.000.000 | 0,00 | 0 |
| 17-jun-27 | 0,00 | 1.934.599.935 | 720.000.000 | 0,00 | 0 | 0,00 | 0 | 225.000.000 | 0,00 | 0 |
| 17-jul-27 | 0,00 | 1.934.599.935 | 720.000.000 | 0,00 | 0 | 0,00 | 0 | 225.000.000 | 0,00 | 0 |
| 17-ago-27 | 55.717.535,74 | 1.934.599.935 | 720.000.000 | 55.717.535,74 | 111.825.094.224 | 0,00 | 0 | 225.000.000 | 0,00 | 0 |
| 17-sep-27 | 0,00 | 1.878.882.400 | 720.000.000 | 0,00 | 0 | 0,00 | 0 | 225.000.000 | 0,00 | 0 |
| 17-oct-27 | 0,00 | 1.878.882.400 | 720.000.000 | 0,00 | 0 | 0,00 | 0 | 225.000.000 | 0,00 | 0 |
| 17-nov-27 | 54.936.498,50 | 1.878.882.400 | 720.000.000 | 54.936.498,50 | 115.311.710.341 | 0,00 | 0 | 225.000.000 | 0,00 | 0 |
| 17-dic-27 | 0,00 | 1.823.945.901 | 720.000.000 | 0,00 | 0 | 0,00 | 0 | 225.000.000 | 0,00 | 0 |
| 17-ene-28 | 0,00 | 1.823.945.901 | 720.000.000 | 0,00 | 0 | 0,00 | 0 | 225.000.000 | 0,00 | 0 |
| 17-feb-28 | 54.148.755,84 | 1.823.945.901 | 720.000.000 | 54.148.755,84 | 118.639.924.051 | 0,00 | 0 | 225.000.000 | 0,00 | 0 |
| 17-mar-28 | 0,00 | 1.76 | | | | | | | | |

FT RMBS SANTANDER B
 17-feb.-22

7,37

20,49

21,26

| FECHA | Principal disponible para la amortización | SERIE A | SERIE B | AMORTIZACION SERIE A | VIDA SERIE A | AMORTIZACION SERIE B | VIDA SERIE B | SERIE C | AMORTIZACION SERIE C | VIDA SERIE C |
|-----------|---|---------------|---------------|----------------------|---------------|----------------------|--------------|-------------|----------------------|--------------|
| 17-mar-31 | 0 | 1.177.354.232 | 720.000.000 | 0,00 | 0 | 0,00 | 0 | 225.000.000 | 0,00 | 0 |
| 17-abr-31 | 0 | 1.177.354.232 | 720.000.000 | 0,00 | 0 | 0,00 | 0 | 225.000.000 | 0,00 | 0 |
| 17-may-31 | 0 | 44.836.938,99 | 1.177.354.232 | 720.000.000 | 44.836.938,99 | 151.369.506.041 | 0,00 | 225.000.000 | 0,00 | 0 |
| 17-jun-31 | 1 | 0,00 | 1.132.517.293 | 720.000.000 | 0,00 | 0,00 | 0 | 225.000.000 | 0,00 | 0 |
| 17-jul-31 | 1 | 0,00 | 1.132.517.293 | 720.000.000 | 0,00 | 0,00 | 0 | 225.000.000 | 0,00 | 0 |
| 17-ago-31 | 1 | 44.163.826,39 | 1.132.517.293 | 720.000.000 | 44.163.826,39 | 153.160.149.936 | 0,00 | 225.000.000 | 0,00 | 0 |
| 17-sep-31 | 0 | 0,00 | 1.088.353.466 | 720.000.000 | 0,00 | 0,00 | 0 | 225.000.000 | 0,00 | 0 |
| 17-oct-31 | 0 | 0,00 | 1.088.353.466 | 720.000.000 | 0,00 | 0,00 | 0 | 225.000.000 | 0,00 | 0 |
| 17-nov-31 | 1 | 43.484.986,62 | 1.088.353.466 | 720.000.000 | 43.484.986,62 | 154.806.552.356 | 0,00 | 225.000.000 | 0,00 | 0 |
| 17-dic-31 | 0 | 0,00 | 1.044.868.480 | 720.000.000 | 0,00 | 0,00 | 0 | 225.000.000 | 0,00 | 0 |
| 17-ene-32 | 0 | 0,00 | 1.044.868.480 | 720.000.000 | 0,00 | 0,00 | 0 | 225.000.000 | 0,00 | 0 |
| 17-feb-32 | 1 | 42.830.049,56 | 1.044.868.480 | 720.000.000 | 42.830.049,56 | 156.415.340.981 | 0,00 | 225.000.000 | 0,00 | 0 |
| 17-mar-32 | 0 | 0,00 | 1.002.038.430 | 720.000.000 | 0,00 | 0,00 | 0 | 225.000.000 | 0,00 | 0 |
| 17-abr-32 | 0 | 0,00 | 1.002.038.430 | 720.000.000 | 0,00 | 0,00 | 0 | 225.000.000 | 0,00 | 0 |
| 17-may-32 | 1 | 42.149.406,44 | 1.002.038.430 | 720.000.000 | 42.149.406,44 | 157.723.078.884 | 0,00 | 225.000.000 | 0,00 | 0 |
| 17-jun-32 | 0 | 0,00 | 959.889.024 | 720.000.000 | 0,00 | 0,00 | 0 | 225.000.000 | 0,00 | 0 |
| 17-jul-32 | 0 | 0,00 | 959.889.024 | 720.000.000 | 0,00 | 0,00 | 0 | 225.000.000 | 0,00 | 0 |
| 17-ago-32 | 1 | 41.486.364,95 | 959.889.024 | 720.000.000 | 41.486.364,95 | 159.058.723.205 | 0,00 | 225.000.000 | 0,00 | 0 |
| 17-sep-32 | 0 | 0,00 | 918.402.659 | 720.000.000 | 0,00 | 0,00 | 0 | 225.000.000 | 0,00 | 0 |
| 17-oct-32 | 0 | 0,00 | 918.402.659 | 720.000.000 | 0,00 | 0,00 | 0 | 225.000.000 | 0,00 | 0 |
| 17-nov-32 | 1 | 40.823.690,16 | 918.402.659 | 720.000.000 | 40.823.690,16 | 160.273.807.573 | 0,00 | 225.000.000 | 0,00 | 0 |
| 17-dic-32 | 0 | 0,00 | 877.578.968 | 720.000.000 | 0,00 | 0,00 | 0 | 225.000.000 | 0,00 | 0 |
| 17-ene-33 | 0 | 0,00 | 877.578.968 | 720.000.000 | 0,00 | 0,00 | 0 | 225.000.000 | 0,00 | 0 |
| 17-feb-33 | 1 | 40.164.784,31 | 877.578.968 | 720.000.000 | 40.164.784,31 | 161.382.103.350 | 0,00 | 225.000.000 | 0,00 | 0 |
| 17-mar-33 | 0 | 0,00 | 837.414.184 | 720.000.000 | 0,00 | 0,00 | 0 | 225.000.000 | 0,00 | 0 |
| 17-abr-33 | 0 | 0,00 | 837.414.184 | 720.000.000 | 0,00 | 0,00 | 0 | 225.000.000 | 0,00 | 0 |
| 17-may-33 | 1 | 39.515.335,32 | 837.414.184 | 720.000.000 | 39.515.335,32 | 162.289.482.173 | 0,00 | 225.000.000 | 0,00 | 0 |
| 17-jun-33 | 0 | 0,00 | 797.898.849 | 720.000.000 | 0,00 | 0,00 | 0 | 225.000.000 | 0,00 | 0 |
| 17-jul-33 | 0 | 0,00 | 797.898.849 | 720.000.000 | 0,00 | 0,00 | 0 | 225.000.000 | 0,00 | 0 |
| 17-ago-33 | 1 | 38.874.722,83 | 797.898.849 | 720.000.000 | 38.874.722,83 | 163.233.118.152 | 0,00 | 225.000.000 | 0,00 | 0 |
| 17-sep-33 | 0 | 0,00 | 759.023.136 | 720.000.000 | 0,00 | 0,00 | 0 | 225.000.000 | 0,00 | 0 |
| 17-oct-33 | 0 | 0,00 | 759.023.136 | 720.000.000 | 0,00 | 0,00 | 0 | 225.000.000 | 0,00 | 0 |
| 17-nov-33 | 1 | 38.243.178,10 | 759.023.136 | 720.000.000 | 38.243.178,10 | 164.101.477.230 | 0,00 | 225.000.000 | 0,00 | 0 |
| 17-dic-33 | 0 | 0,00 | 720.779.958 | 720.000.000 | 0,00 | 0,00 | 0 | 225.000.000 | 0,00 | 0 |
| 17-ene-34 | 0 | 0,00 | 720.779.958 | 720.000.000 | 0,00 | 0,00 | 0 | 225.000.000 | 0,00 | 0 |
| 17-feb-34 | 1 | 37.616.486,18 | 720.779.958 | 720.000.000 | 37.616.486,18 | 164.873.058.946 | 0,00 | 225.000.000 | 0,00 | 0 |
| 17-mar-34 | 0 | 0,00 | 683.163.472 | 720.000.000 | 0,00 | 0,00 | 0 | 225.000.000 | 0,00 | 0 |
| 17-abr-34 | 0 | 0,00 | 683.163.472 | 720.000.000 | 0,00 | 0,00 | 0 | 225.000.000 | 0,00 | 0 |
| 17-may-34 | 1 | 37.001.650,98 | 683.163.472 | 720.000.000 | 37.001.650,98 | 165.471.383.164 | 0,00 | 225.000.000 | 0,00 | 0 |
| 17-jun-34 | 0 | 0,00 | 646.161.821 | 720.000.000 | 0,00 | 0,00 | 0 | 225.000.000 | 0,00 | 0 |
| 17-jul-34 | 0 | 0,00 | 646.161.821 | 720.000.000 | 0,00 | 0,00 | 0 | 225.000.000 | 0,00 | 0 |
| 17-ago-34 | 1 | 36.369.969,48 | 646.161.821 | 720.000.000 | 36.369.969,48 | 165.992.540.698 | 0,00 | 225.000.000 | 0,00 | 0 |
| 17-sep-34 | 0 | 0,00 | 609.791.851 | 720.000.000 | 0,00 | 0,00 | 0 | 225.000.000 | 0,00 | 0 |
| 17-oct-34 | 0 | 0,00 | 609.791.851 | 720.000.000 | 0,00 | 0,00 | 0 | 225.000.000 | 0,00 | 0 |
| 17-nov-34 | 1 | 35.751.332,74 | 609.791.851 | 720.000.000 | 35.751.332,74 | 166.458.205.240 | 0,00 | 225.000.000 | 0,00 | 0 |
| 17-dic-34 | 0 | 0,00 | 574.040.519 | 720.000.000 | 0,00 | 0,00 | 0 | 225.000.000 | 0,00 | 0 |
| 17-ene-35 | 0 | 0,00 | 574.040.519 | 720.000.000 | 0,00 | 0,00 | 0 | 225.000.000 | 0,00 | 0 |
| 17-feb-35 | 1 | 35.116.508,52 | 574.040.519 | 720.000.000 | 35.116.508,52 | 166.733.182.464 | 0,00 | 225.000.000 | 0,00 | 0 |
| 17-mar-35 | 0 | 0,00 | 538.924.010 | 720.000.000 | 0,00 | 0,00 | 0 | 225.000.000 | 0,00 | 0 |
| 17-abr-35 | 0 | 0,00 | 538.924.010 | 720.000.000 | 0,00 | 0,00 | 0 | 225.000.000 | 0,00 | 0 |
| 17-may-35 | 1 | 34.445.973,62 | 538.924.010 | 720.000.000 | 34.445.973,62 | 166.852.187.386 | 0,00 | 225.000.000 | 0,00 | 0 |
| 17-jun-35 | 0 | 0,00 | 504.429.036 | 720.000.000 | 0,00 | 0,00 | 0 | 225.000.000 | 0,00 | 0 |
| 17-jul-35 | 0 | 0,00 | 504.429.036 | 720.000.000 | 0,00 | 0,00 | 0 | 225.000.000 | 0,00 | 0 |
| 17-ago-35 | 1 | 33.850.102,83 | 504.429.036 | 720.000.000 | 33.850.102,83 | 166.847.156.829 | 0,00 | 225.000.000 | 0,00 | 0 |
| 17-sep-35 | 0 | 0,00 | 470.578.934 | 720.000.000 | 0,00 | 0,00 | 0 | 225.000.000 | 0,00 | 0 |
| 17-oct-35 | 0 | 0,00 | 470.578.934 | 720.000.000 | 0,00 | 0,00 | 0 | 225.000.000 | 0,00 | 0 |
| 17-nov-35 | 1 | 33.206.209,20 | 470.578.934 | 720.000.000 | 33.206.209,20 | 166.728.376.377 | 0,00 | 225.000.000 | 0,00 | 0 |
| 17-dic-35 | 0 | 0,00 | 437.372.724 | 720.000.000 | 0,00 | 0,00 | 0 | 225.000.000 | 0,00 | 0 |
| 17-ene-36 | 0 | 0,00 | 437.372.724 | 720.000.000 | 0,00 | 0,00 | 0 | 225.000.000 | 0,00 | 0 |
| 17-feb-36 | 1 | 32.603.151,96 | 437.372.724 | 720.000.000 | 32.603.151,96 | 166.699.915.964 | 0,00 | 225.000.000 | 0,00 | 0 |
| 17-mar-36 | 0 | 0,00 | 404.769.572 | 720.000.000 | 0,00 | 0,00 | 0 | 225.000.000 | 0,00 | 0 |
| 17-abr-36 | 0 | 0,00 | 404.769.572 | 720.000.000 | 0,00 | 0,00 | 0 | 225.000.000 | 0,00 | 0 |
| 17-may-36 | 1 | 31.995.140,69 | 404.769.572 | 720.000.000 | 31.995.140,69 | 166.470.717.009 | 0,00 | 225.000.000 | 0,00 | 0 |
| 17-jun-36 | 0 | 0,00 | 372.774.432 | 720.000.000 | 0,00 | 0,00 | 0 | 225.000.000 | 0,00 | 0 |
| 17-jul-36 | 0 | 0,00 | 372.774.432 | 720.000.000 | 0,00 | 0,00 | 0 | 225.000.000 | 0,00 | 0 |
| 17-ago-36 | 1 | 31.348.120,24 | 372.774.432 | 720.000.000 | 31.348.120,24 | 165.988.296.670 | 0,00 | 225.000.000 | 0,00 | 0 |
| 17-sep-36 | 0 | 0,00 | 341.426.311 | 720.000.000 | 0,00 | 0,00 | 0 | 225.000.000 | 0,00 | 0 |
| 17-oct-36 | 0 | 0,00 | 341.426.311 | 720.000.000 | 0,00 | 0,00 | 0 | 225.000.000 | 0,00 | 0 |
| 17-nov-36 | 1 | 30.735.520,43 | 341.426.311 | 720.000.000 | 30.735.520,43 | 165.572.248.539 | 0,00 | 225.000.000 | 0,00 | 0 |
| 17-dic-36 | 0 | 0,00 | 310.690.791 | 720.000.000 | 0,00 | 0,00 | 0 | 225.000.000 | 0,00 | 0 |
| 17-ene-37 | 0 | 0,00 | 310.690.791 | 720.000.000 | 0,00 | 0,00 | 0 | 225.000.000 | 0,00 | 0 |
| 17-feb-37 | 1 | 30.146.284,91 | 310.690.791 | 720.000.000 | 30.146.284,91 | 165.171.494.997 | 0,00 | 225.000.000 | 0,00 | 0 |
| 17-mar-37 | 0 | 0,00 | 280.544.506 | 720.000.000 | 0,00 | 0,00 | 0 | 225.000.000 | 0,00 | 0 |
| 17-abr-37 | 0 | 0,00 | 280.544.506 | 720.000.000 | 0,00 | 0,00 | 0 | 225.000.000 | 0,00 | 0 |
| 17-may-37 | 1 | 29.561.863,65 | 280.544.506 | 720.000.000 | 29.561.863,65 | 164.600.456.785 | 0,00 | 225.000.000 | 0,00 | 0 |
| 17-jun-37 | 0 | 0,00 | 250.982.642 | 720.000.000 | 0,00 | 0,00 | 0 | 225.000.000 | 0,00 | 0 |
| 17-jul-37 | 0 | 0,00 | 250.982.642 | 720.000.000 | 0,00 | 0,00 | 0 | 225.000.000 | 0,00 | 0 |
| 17-ago-37 | 1 | 28.975.750,92 | 250.982.642 | 720.000.000 | 28.975.750,92 | 164.002.750.235 | 0,00 | 225.000.000 | 0,00 | 0 |
| 17-sep-37 | 0 | 0,00 | 222.006.892 | 720.000.000 | 0,00 | 0,00 | 0 | 225.000.000 | 0,00 | 0 |
| 17-oct-37 | 0 | 0,00 | 222.006.892 | 720.000.000 | 0,00 | 0,00 | 0 | 225.000.000 | 0,00 | 0 |
| 17-nov-37 | 1 | 28.387.757,73 | 222.006.892 | 720.000.000 | 28.387.757,73 | 163.286.382.481 | 0,00 | 225.000.000 | 0,00 | 0 |
| 17-dic-37 | 0 | 0,00 | 193.619.134 | 720.000.000 | 0,00 | 0,00 | 0 | 225.000.000 | 0,00 | 0 |
| 17-ene-38 | 0 | 0,00 | 193.619.134 | 720.000.000 | 0,00 | 0,00 | 0 | 225.000.000 | 0,00 | 0 |
| 17-feb-38 | 1 | 27.845.549,86 | 193.619.134 | 720.000.000 | 27.845.549,86 | 162.729.393.361 | 0,00 | 225.000.000 | 0,00 | 0 |
| 17-mar-38 | 0 | 0,00 | 165.773.584 | 720.000.000 | 0,00 | 0,00 | 0 | 225.000.000 | 0,00 | 0 |
| 17-abr-38 | 0 | 0,00 | 165.773.584 | 720.000.000 | 0,00 | 0,00 | 0 | 225.000.000 | 0,00 | 0 |
| 17-may-38 | 1 | 27.313.529,88 | 165.773.584 | 720.000.000 | 27.313.529,88 | 162.051.172.791 | 0,00 | 225.000.000 | 0,00 | 0 |
| 17-jun-38 | 0 | 0,00 | 138.460.054 | 720.000.000 | 0,00 | 0,00 | 0 | 225.000.000 | 0,00 | 0 |
| 17-jul-38 | 0 | 0,00 | 138.460.054 | 720.000.000 | 0,00 | 0,00 | 0 | 225.000.000 | 0,00 | 0 |
| 17-ago-38 | 1 | 26.778.129,33 | 138.460.054 | 720.000.000 | 26.778.129,33 | 161.338.229.187 | 0,00 | 225.000.000 | 0,00 | 0 |
| 17-sep-38 | 0 | 0,00 | 111.681.925 | 720.000.000 | 0,00 | 0,00 | 0 | 225.000.000 | 0,00 | 0 |
| 17-oct-38 | 0 | 0,00 | 111.681.925 | 720.000.000 | 0,00 | 0,00 | 0 | 225.000.000 | 0,00 | 0 |
| 17-nov-38 | 1 | 26.265.111,33 | 111.681.925 | 720.000.000 | 26.265.111,33 | 160.663.686.021</ | | | | |

FT RMBS SANTANDER 6
17-feb.-22

7,37

20,49

21,26

| FECHA | Principal disponible para la amortización | SERIE A | SERIE B | AMORTIZACION SERIE A | VIDA SERIE A | AMORTIZACION SERIE B | VIDA SERIE B | SERIE C | AMORTIZACION SERIE C | VIDA SERIE C |
|-----------|---|---------|-------------|----------------------|--------------|----------------------|-------------------|-------------|----------------------|-------------------|
| 17-jul-42 | 0,00 | 0 | 488.465.337 | 0,00 | 0 | 0,00 | 0 | 225.000.000 | 0,00 | 0 |
| 17-ago-42 | 19.159.325,00 | 0 | 488.465.337 | 0,00 | 0 | 19.159.325,00 | 143.426.706.941 | 225.000.000 | 0,00 | 0 |
| 17-sep-42 | 0,00 | 0 | 469.306.012 | 0,00 | 0 | 0,00 | 0 | 225.000.000 | 0,00 | 0 |
| 17-oct-42 | 0,00 | 0 | 469.306.012 | 0,00 | 0 | 0,00 | 0 | 225.000.000 | 0,00 | 0 |
| 17-nov-42 | 18.701.591,38 | 0 | 469.306.012 | 0,00 | 0 | 18.701.591,38 | 141.720.659.478 | 225.000.000 | 0,00 | 0 |
| 17-dic-42 | 0,00 | 0 | 450.604.421 | 0,00 | 0 | 0,00 | 0 | 225.000.000 | 0,00 | 0 |
| 17-ene-43 | 0,00 | 0 | 450.604.421 | 0,00 | 0 | 0,00 | 0 | 225.000.000 | 0,00 | 0 |
| 17-feb-43 | 18.288.899,08 | 0 | 450.604.421 | 0,00 | 0 | 18.288.899,08 | 140.275.855.915 | 225.000.000 | 0,00 | 0 |
| 17-mar-43 | 0,00 | 0 | 432.315.522 | 0,00 | 0 | 0,00 | 0 | 225.000.000 | 0,00 | 0 |
| 17-abr-43 | 0,00 | 0 | 432.315.522 | 0,00 | 0 | 0,00 | 0 | 225.000.000 | 0,00 | 0 |
| 17-may-43 | 432.315.521,90 | 0 | 432.315.522 | 0,00 | 0 | 432.315.521,90 | 3.354.336.134.452 | 225.000.000 | 225.000.000,00 | 1.745.775.000.000 |