



## **FTA PYMES SANTANDER 9**

**SANTANDER DE TITULIZACION, S.G.F.T, S.A.**

**JUAN IGNACIO LUCA DE TENA, 11-13**

**28027 MADRID**

**[santanderdetitulizacion@gruposantander.com](mailto:santanderdetitulizacion@gruposantander.com)**



DENOMINACION DEL FONDO:

PYME SANTANDER 9 FONDO DE TITULIZACIÓN DE ACTIVOS

INFORMACION

CORRESPONDIENTE AL:

TRIMESTRE/SEMESTRE

22 10 2018 - 21 01 2019

AÑO:

2019

Personas que asumen la responsabilidad de esta información y cargos que ocupan:	Firma:
Iñaki Reyero Arregui - Director General	

### I. DATOS GENERALES SOBRE EL FONDO

Fecha de Constitución del Fondo	20 de mayo de 2014	Agencia de Pago de Bonos	BANCO SANTANDER	
Fecha de Desembolso BT'S	26 de mayo de 2014	Negociación Mercado	AIAF	
Fecha Final Amortización Bonos	21 de enero de 2038	Agencia de Calificación	S&P / DBRS	
Sociedad Gestora	Santander de Titulización	Calificación	Inicial	Actual
Originador Derechos Crédito	Santander	Serie A	A (sf) / AA (sf)	- / -
		Serie B	B- (sf) / CCC (h) (sf)	A (sf) / A (high) (sf)

DENOMINACION DEL FONDO:

PYME SANTANDER 9 FONDO DE TITULIZACIÓN DE ACTIVOS

INFORMACION

CORRESPONDIENTE AL:

TRIMESTRE/SEMESTRE

22 10 2018 - 21 01 2019

AÑO:

2019

**II. VALORES EMITIDOS POR EL FONDO: BONOS DE TITULIZACION**

SERIES PRELACIÓN CÓDIGO ISIN	Nº BONOS	NOMINAL EN CIRCULACION			
			<u>INICIAL</u>	<u>ACTUAL</u>	<u>%Act/In</u>
Serie A ES0305023006	3.317	Nominal Unitario	100.000,00	0,00	0,00%
		Nominal Total	331.700.000,00	0,00	
Serie B ES0305023014	1.683	Nominal Unitario	100.000,00	90.380,91	90,38%
		Nominal Total	168.300.000,00	152.111.071,53	

AMORTIZACION E INTERESES BONOS					
<u>Actual</u>			<u>Próximo</u>		
Fecha Amortización Periodo Actual 21 de enero de 2019			Fecha Próximo Cupón 23 de abril de 2019		
	Amortización de los Bonos	Intereses Brutos Bonos	Tipo de Interés	Importe Bruto Próximo Cupón	Importe Neto Próximo Cupón
Serie A	0,00	0,00	0,000%	0,00	0,00
Serie B	6.191,09	117,91	0,492%	113,64	92,05
Amortización devengada no pagada	0,00				
Amortización Calendario	NO				

DENOMINACION DEL FONDO:

PYME SANTANDER 9 FONDO DE TITULIZACIÓN DE ACTIVOS

INFORMACION

CORRESPONDIENTE AL:

TRIMESTRE/SEMESTRE

22 10 2018 - 21 01 2019

AÑO:

2019

**III. VALORES ADQUIRIDOS POR EL FONDO: DERECHOS DE CRÉDITO**  
**(Derechos de Crédito)**

DERECHOS DE CRÉDITO	A LA EMISIÓN	SITUACION ACTUAL
Número de DC's	3.088	1.303
Saldo Pendiente de Amortizar	500.000.096,71 €	152.111.072,11 €
Importes Unitarios DC's Vivas	161.917,13 €	116.739,12 €
Tipo de Interés	2,99%	1,38%

TASAS DE AMORTIZACION ANTICIPADA	SITUACION ACTUAL
Tasa mensual actual anualizada:	10,72%
Tasa últimos 12 meses anualizada:	6,99%
Tasa anualizada desde Constitución del Fondo	8,25%

MOROSIDAD ACTUAL	Hasta 1 mes	De 1 a 6 meses	Mayor de 6 mes.
Deuda Vencida (Principal+Intereses)	58.489,44	73.490,19	0,00
Deuda Pendiente de vencimiento			151.993.568,51
Deuda Total	58.489,44	73.490,19	151.993.568,51

## PYMES SANTANDER 9

### INFORME TRIMESTRAL BONOS DE TITULIZACIÓN

21 de enero de 2019

BONOS TITULIZACIÓN DE ACTIVOS. PRINCIPAL	
Saldo anterior	162.530.676,00 €
Amortizaciones	10.419.604,47 €
Saldo actual	152.111.071,53 €
% sobre saldo inicial	30,42%
Amortización devengada no pagada	0,00 €

DATOS	
Fecha de determinación	14-ene.-2019
Fecha de Pago de Cupón Actual	21-ene.-2019
Fecha de desembolso	22-oct.-2018
Número de días	91
Tipo de referencia (%)	-0,308%
Próxima Fecha de Pago	23-abr.-2019

BONOS DE TITULIZACIÓN DE ACTIVOS. INTERESES	
Intereses pagados Serie A	- €
Intereses pagados Serie B	198.442,53 €
Intereses devengados no pagados	0,00 €

VIDA RESIDUAL (AÑOS)		
	INICIAL	21-ene.-2019
SERIE A	1,34	-
SERIE B	3,59	2,32

En cumplimiento de lo establecido en el folleto informativo con respecto al artículo 405 del Reglamento (UE) nº 575/2013, Santander mantiene el compromiso de retener en este fondo de titulización, de manera constante, un interés económico neto significativo.

## PYMES SANTANDER 9

### INFORME TRIMESTRAL DERECHOS DE CREDITO

21 de enero de 2019

DERECHOS DE CRÉDITO. PRINCIPAL		HIPOTECARIOS
Saldo anterior	162.530.675,67 €	162.409.015,18 €
Amortizaciones	10.419.603,56 €	9.385.564,18 €
Saldo actual	152.111.072,11 €	153.023.451,00 €
Número de derechos de credito	1.303	1.159
LTV	N/D	51,95%

DERECHOS DE CRÉDITO. INTERESES	
Intereses cobrados en el trimestre	551.724,74 €
Intereses devengados en el trimestre	581.349,30 €

DERECHOS DE CRÉDITO EN MOROSIDAD					
	HASTA 30 DÍAS	30 A 60 DÍAS	60 A 90 DÍAS	90 A 180 DÍAS	MAS 180 DÍAS
Principal	50.571,73 €	25.669,01 €	25.807,93 €	15.454,93 €	0,00 €
Intereses	7.917,71 €	1.888,05 €	3.473,17 €	1.197,10 €	0,00 €
Saldo de los derechos de crédito	5.745.634,00 €	965.762,51 €	795.084,47 €	281.497,28 €	139.896,97 €
Número de derechos de crédito	47	13	8	5	8
% sobre saldo de los derechos de crédito	3,78%	0,63%	0,52%	0,19%	0,09%

PRÉSTAMOS EN WRITE OFF	
Write Off Fecha Pago anterior	7.587.594,58 €
Write Off trimestre	(237.912,86) €
Write Off actual	7.349.681,72 €

## PYMES SANTANDER 9

### INFORME TRIMESTRAL DERECHOS DE CREDITO

21 de enero de 2019

#### CONTENCIOSOS / JUDICIALES

Saldo anterior	326.264,22 €
Diferencia	(115.508,58) €
Saldo actual	210.755,64 €
Número derechos de crédito contenciosos	9

#### ADJUDICADOS

Saldo anterior	3.506.263,55 €
Diferencia	(1.506.712,13) €
Saldo actual	1.999.551,42 €
Número derechos de crédito adjudicados	14

#### PERDIDAS DE CARTERA

Saldo anterior	4.973.821,95 €
Diferencia	175.738,83 €
Saldo actual	5.149.560,78 €

## PYMES SANTANDER 9

### ESTADO DE ORIGEN Y APLICACIÓN DE FONDOS Y CUENTA DE TESORERÍA

21 de enero de 2019

ORIGEN	12.581.776,13 €
<b>PRINCIPAL COBRADO</b>	
Amortización derechos de crédito	10.185.842,60 €
<b>INTERESES COBRADOS</b>	
Intereses de derechos de crédito	551.724,74 €
Intereses de reinversión	0,00 €
<b>CONTENCIOSOS / JUDICIALES</b>	103.180,50 €
<b>INGRESOS/GASTOS DE ADJUDICADOS</b>	1.767.062,65 €
<b>OTROS</b>	(26.034,36) €

ESTADO CUENTA DE TESORERÍA	98.818.763,79 €
<b>FONDO DE RESERVA</b>	
Saldo anterior	96.847.103,35 €
Diferencia	1.945.648,33 €
Saldo actual	98.792.751,68 €
<b>RETENCIONES</b>	26.012,11 €
<b>OTROS</b>	0,00 €

APLICACIÓN	12.581.776,13 €
COMISION GESTORA	17.500,00 €
GTOS ORDINARIOS	580,80 €
INTERESES SERIE A	0,00 €
INTERESES SERIE B	198.442,53 €
AMORTIZACION BONOS SERIE A	0,00 €
AMORTIZACION BONOS SERIE B	10.419.604,47 €
INTS POSTERGADOS SERIE B	0,00 €
INT. PRESTAMO SUBORDINADO FONDO RESERVA	0,00 €
AMORTIZACION FONDO DE RESERVA	0,00 €
INT PRÉSTAMO SUBORDINADO GTOS INICIALES	0,00 €
PRINCIPAL PRÉSTAMO SUBORDINADO	0,00 €
COMISION ADMON	0,00 €
COMISIÓN VARIABLE	0,00 €
DOTACION FONDO DE RESERVA	1.945.648,33 €



**PYMES SANTANDER 9**

**MEJORA CREDITICIA Y PRÉSTAMO SUBORDINADO**

**21 de enero de 2019**

**MEJORA DE CRÉDITO**

<b>CONCEPTOS</b>	<b>INICIAL</b>	<b>21 de enero de 2019</b>
EMISIÓN SUBORDINADA	13,00%	100,00%
FONDO DE RESERVA	100.000.000,00 € (20%)	98.792.751,68 € (64,95%)

**PRÉSTAMOS SUBORDINADOS**

<b>CONCEPTOS</b>	<b>INICIAL</b>	<b>21 de enero de 2019</b>
<b>PTMO SUBORDINADO</b>		
Saldo vivo	850.000,00 €	470.589,31 €
Tipo de interés	0,850%	0,342%
<b>PTMO SUBORDINADO FONDO DE RESERVA</b>		
Saldo vivo	100.000.000,00 €	100.000.000,00 €
Tipo de interés	0,850%	0,342%

## PYMES SANTANDER 9

### INFORMACIÓN RELATIVA A LOS TRIGGERS

21 de enero de 2019

TRIGGERS FONDO DE RESERVA	
<b>1. IMPORTE REQUERIDO DOTACIÓN:</b>	<b>100.000.000,00 €</b>
F.R. SERÁ EL MENOR DE:	
1.a) IMPORTE RESERVA INICIAL	100.000.000,00 €
1.b) EL MAYOR DE:	
1.b.1) 40% SALDO VIVO BONOS A y B en Fecha Determinación Precedente	65.012.270,40 €
1.b.2) 10% SALDO INICIAL SERIES A y B	50.000.000,00 €
<b>2. NO SE DEBE DAR NI 2.a), 2.b) NI 2.c)</b>	
2.a) F.R. EN FECHA PAGO ANTERIOR NO DOTADO INTEGRAMENTE	SÍ
2.b) SALDO VIVO DC's MOROSOS >1,00% DC's NO FALLIDOS	NO
2.c) FECHA DE PAGO < 20.05.2016	NO

**EL NIVEL REQUERIDO DEL FONDO DE RESERVA NO DECRECE**

TRIGGERS DIFERIMIENTO INTERESES	
<b>1. LA SERIE B VERA POSTERGADA EL PAGO DE INTERESES SI 1.a) ES MAYOR QUE 1.b)</b>	
1.a) Préstamos Fallidos acumulados en Fecha determinación precedente (4,5525%)	-
1.b) 5% Importe Inicial de los Activos	-

**No hay diferimiento de intereses de la Serie B (Serie A está amortizada)**

SALDO VIVO ACUMULADO DE PRÉSTAMOS FALLIDOS	
Saldo anterior	22.550.625,47 €
Diferencia	211.646,15 €
Saldo actual	22.762.271,62 €

## PYMES SANTANDER 9

### DEFINICIONES

21 de enero de 2019

**FECHA DE DETERMINACIÓN** Será la fecha en que la Sociedad Gestora, en nombre del Fondo, realizará los cálculos necesarios para distribuir los fondos disponibles existentes a dicha fecha, de acuerdo con el orden de prelación de pagos descrito en el Folleto Informativo. Todos los datos de los Activos Titulizados (Saldo Vivo DC's, tablas de morosidad, propiedades transitorias, datos estadísticos, etc.) están referidos a dicha fecha.

**WRITE OFF** Préstamos con cuotas pendientes con antigüedad igual o superior a 12 ó 18 meses (según Folleto Informativo).

**PÉRDIDAS DE LA CARTERA** Aquellos préstamos cuya deuda el Cedente considera que no va a recuperar (neto de recuperaciones).

**SALDO VIVO ACUMULADO DE PRÉSTAMOS** Aquellos préstamos cuya deuda el Cedente considera que no va a recuperar o aquellos préstamos que tienen cuotas pendientes con antigüedad superior a 12 o 18 meses (según Folleto Informativo)

**FALLIDOS**

**ADJUDICADOS** Bienes en el activo del Fondo como consecuencia de un proceso judicial o extrajudicial.

**CONTENCIOSO / JUDICIAL** Préstamos sobre los que el Cedente va a iniciar acciones judiciales. Esta cantidad está incluida en el cuadro de morosidad.

**FONDO DE TITULIZACION DE ACTIVOS PYME SANTANDER 9**

**INFORME HISTORICO DE MOROSIDAD**

21 de enero de 2019

Fecha	oct.-17	ene.-18	abr.-18	jul.-18	oct.-18	ene.-19
15-30 días	3,343%	2,748%	2,188%	1,786%	4,263%	3,777%
30-60 días	0,522%	0,578%	0,604%	0,551%	0,617%	0,635%
60-90 días	0,671%	0,528%	0,325%	0,249%	0,259%	0,523%
90-180 días	0,440%	0,334%	0,239%	0,134%	0,095%	0,185%
> 180 días	1,094%	0,928%	0,369%	0,275%	0,181%	0,092%

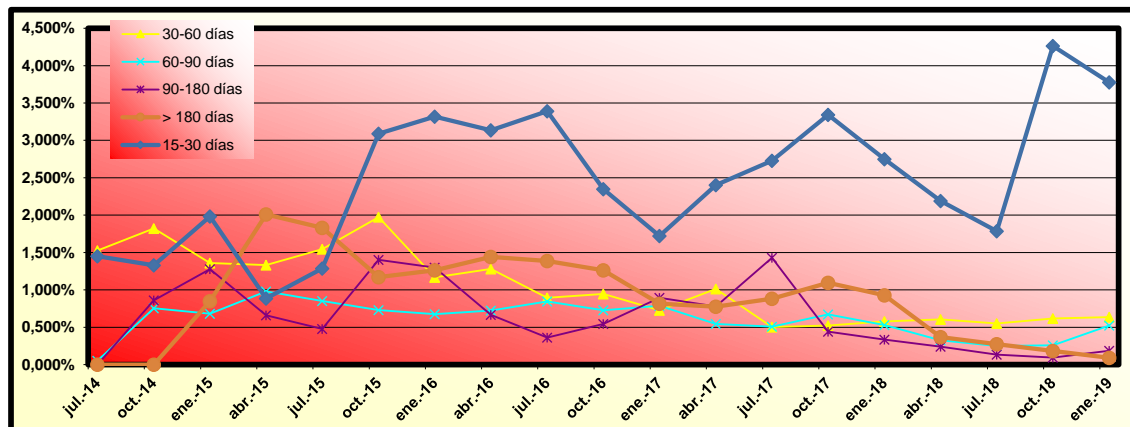

**FONDO DE TITULIZACIÓN DE ACTIVOS PYME SANTANDER 9**
**INFORME TRIMESTRAL DE ESTADÍSTICOS**

21 de enero de 2019

**LISTADO ESTADÍSTICO DE CNAE**

Actividad Económica	Nº de Activos	%	Ppal Pendiente	%
Actividades administrativas y servicios auxiliares	41	2,9496%	3.745.829	2,3491%
Actividades artísticas, recreativas y de entretenimiento	16	1,1511%	855.504	0,5365%
Actividades financieras y de seguros	16	1,1511%	1.876.621	1,1769%
Actividades inmobiliarias	182	13,0935%	30.155.893	18,9112%
Actividades profesionales, científicas y técnicas	105	7,5540%	12.567.965	7,8815%
Actividades sanitarias y de servicios sociales	28	2,0144%	4.132.496	2,5915%
Agricultura, ganadería, silvicultura y pesca	70	5,0360%	6.239.490	3,9129%
Comercio al por mayor y al por menor; reparación de vehículos de motor y motocicletas	333	23,9568%	37.146.970	23,2954%
Construcción	93	6,6906%	8.756.425	5,4913%
Educación	11	0,7914%	598.339	0,3752%
Hostelería	111	7,9856%	12.532.431	7,8593%
Industria manufacturera	143	10,2878%	18.887.897	11,8449%
Industrias extractivas	1	0,0719%	114.033	0,0715%
Información y comunicaciones	10	0,7194%	1.364.251	0,8555%
Otros servicios	56	4,0288%	5.010.752	3,1423%
Suministro de agua, actividades de saneamiento, gestión de residuos y descontaminación	4	0,2878%	934.179	0,5858%
Suministro de energía eléctrica, gas, vapor y aire acondicionado	9	0,6475%	444.514	0,2788%
Transporte y almacenamiento	72	5,1799%	4.529.770	2,8407%
Autónomo	89	6,4029%	9.567.403	5,9998%
<b>Totales:</b>	<b>1.390</b>	<b>100,0000%</b>	<b>159.460.753,83</b>	<b>100,0000%</b>

**LISTADO ESTADÍSTICO DE CONCENTRACION POR DEUDOR**

Deudor	Ppal Pendiente	%	Nº de Activos	%
Deudor nº 1	1.992.836,43	1,2497%	1	0,0719%
Deudor nº 2	1.711.964,06	1,0736%	1	0,0719%
Deudor nº 3	1.308.249,27	0,8204%	1	0,0719%
Deudor nº 4	1.240.504,39	0,7779%	1	0,0719%
Deudor nº 5	1.180.440,41	0,7403%	1	0,0719%
Deudor nº 6	1.146.988,75	0,7193%	1	0,0719%
Deudor nº 7	1.134.447,64	0,7114%	1	0,0719%
Deudor nº 8	1.109.088,84	0,6955%	1	0,0719%
Deudor nº 9	1.093.078,12	0,6855%	1	0,0719%
Deudor nº 10	1.071.918,51	0,6722%	1	0,0719%
Deudor nº 11	956.683,43	0,5999%	1	0,0719%
Deudor nº 12	940.534,74	0,5898%	1	0,0719%
Deudor nº 13	916.201,62	0,5746%	1	0,0719%
Deudor nº 14	895.128,26	0,5613%	1	0,0719%
Deudor nº 15	815.380,00	0,5113%	1	0,0719%
Deudor nº 16	807.094,47	0,5081%	1	0,0719%
Deudor nº 17	806.905,80	0,5060%	1	0,0719%
Deudor nº 18	787.844,36	0,4941%	1	0,0719%
Deudor nº 19	781.717,73	0,4902%	1	0,0719%
Deudor nº 20	768.335,20	0,4818%	1	0,0719%
Resto deudores	137.995.411,80	86,5388%	1.370	98,5612%
<b>Totales:</b>	<b>159.460.753,83</b>	<b>100,0000%</b>	<b>1.390</b>	<b>100,0000%</b>

**LISTADO ESTADÍSTICO DE COMUNIDAD AUTONOMA**

CC.AA.	Nº de Activos	%	Ppal Pendiente	%
ANDALUCÍA	348	25,0360%	38.197.777,34	23,9543%
ARAGÓN	53	3,8129%	5.057.236,39	3,1715%
ASTURIAS	7	0,5036%	844.725,72	0,5297%
BALEARES	18	1,2950%	3.430.573,21	2,1514%
CANARIAS	113	8,1295%	11.954.041,90	7,4965%
CANTABRIA	31	2,2302%	4.061.294,22	2,5469%
CASTILLA-LEÓN	66	4,7482%	5.634.909,66	3,5337%
CASTILLA-LA MANCHA	86	6,1871%	8.526.358,31	5,3470%
CATALUÑA	166	11,9424%	24.992.078,81	15,6729%
COMUNIDAD VALENCIANA	130	9,3525%	12.799.770,54	8,0269%
EXTREMADURA	34	2,4460%	4.347.590,92	2,7264%
GALICIA	16	1,1511%	2.124.881,62	1,3325%
MADRID	221	15,8993%	25.960.952,33	16,2805%
MURCIA	44	3,1655%	4.005.229,21	2,5117%
NAVARRA	6	0,4317%	1.105.124,46	0,6930%
PAIS VASCO	42	3,0216%	5.331.665,19	3,3436%
LA RIOJA	7	0,5036%	1.026.917,94	0,6440%
MELILLA	2	0,1439%	59.626,06	0,0374%
<b>Totales:</b>	<b>1.390</b>	<b>100,0000%</b>	<b>159.460.753,83</b>	<b>100,0000%</b>

**LISTADO ESTADÍSTICO DE PRINCIPAL PENDIENTE SOBRE VALOR DE TASACIÓN**

LTV	Nº de Activos	%	Ppal Pendiente	%
0-10	47	4,0552%	1.243.521	0,8126%
10-20	63	5,4357%	4.746.845	3,1020%
20-30	129	11,1303%	12.473.673	8,1515%
30-40	238	20,5349%	25.858.415	16,8983%
40-50	199	17,1700%	30.672.672	20,0444%
50-60	201	17,3426%	27.414.039	17,9149%
60-70	139	11,9931%	19.844.467	12,9683%
70-80	81	6,9888%	16.618.108	10,8598%
80-90	32	2,7610%	6.422.536	4,1971%
90-100	10	0,8628%	1.778.724	1,1624%
>100	20	1,7256%	5.950.451	3,8886%
<b>Totales:</b>	<b>1.159</b>	<b>100,0000%</b>	<b>153.023.451,00</b>	<b>100,0000%</b>

 Ratio Medio:  
Ratio Medio Ponderado:

 0,00  
51,95

## FONDO DE TITULIZACION DE ACTIVOS PYMES SANTANDER 9

Tasa mensual actual anualizada:	<b>10,72%</b>
Tasa últimos 12 meses anualizada:	<b>6,99%</b>
Tasa anualizada desde Constitución del Fondo	<b>8,25%</b>

<b>8,25%</b>
0,72%

Fecha	Pendiente Constitución	Pendiente a fecha	Vector Prepago TACP	DATO Fin mes	Caída mensual media	CPR	Caída mensual	CPR	Ppal Pte después del pago
								<b>8,04%</b>	
26-may-14	500.000.096,71		100,00%	100,00%					<b>500.000.096,71</b>
31-may-14	497.490.002,56	<b>497.360.119,46</b>	99,28%	99,97%	0,03%	0,31%	<b>0,03%</b>	<b>0,31%</b>	493.931.847,37
30-jun-14	490.114.192,92	<b>489.691.904,27</b>	98,57%	99,91%	0,04%	0,52%	<b>0,06%</b>	<b>0,72%</b>	483.128.460,66
31-jul-14	484.128.110,70	<b>482.026.315,28</b>	97,87%	99,57%	0,14%	1,73%	<b>0,35%</b>	<b>4,10%</b>	473.814.464,85
31-ago-14	478.540.027,73	<b>473.863.229,44</b>	97,17%	99,02%	0,25%	2,90%	<b>0,55%</b>	<b>6,35%</b>	464.995.720,92
30-sep-14	472.852.523,51	<b>468.003.693,93</b>	96,47%	98,97%	0,21%	2,44%	<b>0,05%</b>	<b>0,58%</b>	456.182.970,17
31-oct-14	467.491.772,62	<b>461.727.952,08</b>	95,78%	98,77%	0,21%	2,45%	<b>0,21%</b>	<b>2,49%</b>	447.785.473,92
30-nov-14	462.353.408,87	<b>456.224.099,17</b>	95,10%	98,67%	0,19%	2,26%	<b>0,09%</b>	<b>1,12%</b>	439.696.252,68
31-dic-14	456.020.405,85	<b>448.141.199,69</b>	94,42%	98,27%	0,22%	2,58%	<b>0,41%</b>	<b>4,78%</b>	430.571.865,46
31-ene-15	450.423.834,57	<b>442.254.565,37</b>	93,74%	98,19%	0,20%	2,41%	<b>0,09%</b>	<b>1,04%</b>	422.245.866,56
28-feb-15	445.422.844,03	<b>435.399.648,76</b>	93,07%	97,75%	0,23%	2,69%	<b>0,44%</b>	<b>5,21%</b>	414.571.269,46
31-mar-15	440.305.026,25	<b>427.494.106,36</b>	92,41%	97,09%	0,27%	3,17%	<b>0,71%</b>	<b>7,80%</b>	406.876.895,78
30-abr-15	435.204.255,28	<b>420.157.553,49</b>	91,75%	96,54%	0,29%	3,46%	<b>0,56%</b>	<b>6,56%</b>	399.287.018,62
31-may-15	430.075.521,63	<b>410.536.955,47</b>	91,09%	95,46%	0,36%	4,20%	<b>1,12%</b>	<b>12,69%</b>	391.759.425,43
30-jun-15	424.792.796,13	<b>399.772.010,66</b>	90,44%	94,11%	0,43%	5,07%	<b>1,41%</b>	<b>15,68%</b>	384.179.815,74
31-jul-15	419.422.333,52	<b>390.676.078,28</b>	89,79%	93,15%	0,47%	5,52%	<b>1,02%</b>	<b>11,62%</b>	376.609.806,56
31-ago-15	414.204.501,74	<b>381.122.186,89</b>	89,15%	92,01%	0,52%	6,05%	<b>1,22%</b>	<b>13,66%</b>	369.264.500,46
30-sep-15	409.039.138,01	<b>375.185.317,41</b>	88,51%	91,72%	0,51%	5,92%	<b>0,31%</b>	<b>3,71%</b>	362.051.440,49
31-oct-15	403.045.646,21	<b>367.781.093,76</b>	87,88%	91,25%	0,51%	5,92%	<b>0,52%</b>	<b>6,02%</b>	354.194.914,13
30-nov-15	397.832.120,93	<b>359.863.368,69</b>	87,25%	90,46%	0,53%	6,14%	<b>0,87%</b>	<b>9,96%</b>	347.112.779,58
31-dic-15	392.715.204,71	<b>351.312.790,32</b>	86,63%	89,46%	0,56%	6,47%	<b>1,10%</b>	<b>12,47%</b>	340.197.521,94
31-ene-16	387.389.588,35	<b>345.471.047,41</b>	86,01%	89,18%	0,54%	6,33%	<b>0,31%</b>	<b>3,67%</b>	333.183.929,16
29-feb-16	382.366.207,03	<b>338.624.946,46</b>	85,39%	88,56%	0,55%	6,41%	<b>0,69%</b>	<b>8,02%</b>	326.511.344,79
31-mar-16	377.298.688,90	<b>330.340.815,26</b>	84,78%	87,55%	0,58%	6,70%	<b>1,14%</b>	<b>12,81%</b>	319.879.744,29
30-abr-16	372.233.668,27	<b>320.439.837,98</b>	84,18%	86,09%	0,62%	7,22%	<b>1,68%</b>	<b>18,37%</b>	313.328.404,92
31-may-16	367.168.210,54	<b>308.803.172,05</b>	83,57%	84,10%	0,69%	7,97%	<b>2,30%</b>	<b>24,38%</b>	306.854.050,23
30-jun-16	361.915.460,75	<b>303.788.791,90</b>	82,98%	83,94%	0,67%	7,76%	<b>0,20%</b>	<b>2,33%</b>	300.300.873,06
31-jul-16	356.626.024,31	<b>293.137.601,26</b>	82,38%	82,20%	0,72%	8,34%	<b>2,07%</b>	<b>22,25%</b>	293.795.515,30
31-ago-16	351.451.548,02	<b>287.154.301,24</b>	81,79%	81,71%	0,72%	8,30%	<b>0,60%</b>	<b>6,95%</b>	287.461.880,38
30-sep-16	346.207.768,39	<b>282.491.695,40</b>	81,21%	81,60%	0,70%	8,07%	<b>0,13%</b>	<b>1,59%</b>	281.147.535,96
31-oct-16	341.206.876,94	<b>277.388.451,87</b>	80,63%	81,30%	0,69%	7,95%	<b>0,37%</b>	<b>4,32%</b>	275.104.643,04
30-nov-16	336.254.888,73	<b>270.953.828,08</b>	80,05%	80,58%	0,69%	8,02%	<b>0,88%</b>	<b>10,08%</b>	269.172.955,56
31-dic-16	331.615.592,28	<b>264.431.720,90</b>	79,48%	79,74%	0,70%	8,14%	<b>1,04%</b>	<b>11,81%</b>	263.560.565,07
31-ene-17	327.010.370,38	<b>257.972.601,97</b>	78,91%	78,89%	0,72%	8,26%	<b>1,07%</b>	<b>12,10%</b>	258.041.575,29
28-feb-17	322.775.869,65	<b>249.688.223,25</b>	78,34%	77,36%	0,75%	8,66%	<b>1,94%</b>	<b>20,97%</b>	252.878.490,47
31-mar-17	318.445.541,78	<b>244.846.452,70</b>	77,78%	76,89%	0,75%	8,62%	<b>0,61%</b>	<b>7,03%</b>	247.701.522,00
30-abr-17	314.117.528,47	<b>235.878.484,07</b>	77,23%	75,09%	0,79%	9,11%	<b>2,34%</b>	<b>24,69%</b>	242.587.458,80
31-may-17	309.840.264,48	<b>231.402.262,42</b>	76,68%	74,68%	0,79%	9,03%	<b>0,54%</b>	<b>6,33%</b>	237.572.790,89
30-jun-17	305.333.042,61	<b>226.153.484,56</b>	76,13%	74,07%	0,79%	9,04%	<b>0,83%</b>	<b>9,47%</b>	232.442.384,42
31-jul-17	300.794.997,08	<b>222.031.595,15</b>	75,58%	73,81%	0,78%	8,92%	<b>0,34%</b>	<b>4,02%</b>	227.349.915,19
31-ago-17	296.418.077,74	<b>216.274.353,82</b>	75,04%	72,96%	0,78%	9,02%	<b>1,15%</b>	<b>13,01%</b>	222.439.313,42
30-sep-17	292.057.904,56	<b>213.323.003,85</b>	74,51%	73,04%	0,76%	8,78%	<b>-0,11%</b>	<b>-1,30%</b>	217.599.801,96
31-oct-17	287.773.577,86	<b>208.903.756,25</b>	73,97%	72,59%	0,76%	8,75%	<b>0,61%</b>	<b>7,12%</b>	212.874.244,03
30-nov-17	283.386.705,74	<b>204.973.537,83</b>	73,44%	72,33%	0,75%	8,64%	<b>0,36%</b>	<b>4,26%</b>	208.129.838,17
31-dic-17	279.159.704,54	<b>201.001.094,39</b>	72,92%	72,00%	0,74%	8,57%	<b>0,45%</b>	<b>5,30%</b>	203.558.984,34
31-ene-18	274.632.955,98	<b>196.926.823,05</b>	72,40%	71,71%	0,74%	8,49%	<b>0,41%</b>	<b>4,83%</b>	198.825.859,34
28-feb-18	270.437.466,17	<b>192.384.833,19</b>	71,88%	71,14%	0,74%	8,50%	<b>0,79%</b>	<b>9,09%</b>	194.388.132,04
31-mar-18	266.315.984,75	<b>187.675.262,79</b>	71,37%	70,47%	0,74%	8,55%	<b>0,94%</b>	<b>10,70%</b>	190.056.529,26
30-abr-18	262.105.759,40	<b>183.844.084,86</b>	70,85%	70,14%	0,74%	8,48%	<b>0,47%</b>	<b>5,47%</b>	185.714.064,63
31-may-18	257.960.838,44	<b>179.569.482,09</b>	70,35%	69,61%	0,74%	8,49%	<b>0,76%</b>	<b>8,70%</b>	181.469.934,53
30-jun-18	253.755.519,40	<b>174.456.159,20</b>	69,84%	68,75%	0,75%	8,60%	<b>1,24%</b>	<b>13,88%</b>	177.234.829,38
31-jul-18	249.424.165,23	<b>170.612.961,30</b>	69,35%	68,40%	0,74%	8,55%	<b>0,50%</b>	<b>5,89%</b>	172.963.622,75
31-ago-18	245.272.967,15	<b>166.655.109,70</b>	68,85%	67,95%	0,74%	8,53%	<b>0,67%</b>	<b>7,71%</b>	168.868.483,04
30-sep-18	241.291.033,86	<b>164.359.163,39</b>	68,36%	68,12%	0,72%	8,33%	<b>-0,25%</b>	<b>-3,04%</b>	164.938.778,10
31-oct-18	237.302.839,54	<b>160.496.213,58</b>	67,87%	67,63%	0,72%	8,32%	<b>0,71%</b>	<b>8,19%</b>	161.052.397,79
30-nov-18	233.346.941,44	<b>157.593.086,51</b>	67,38%	67,54%	0,71%	8,21%	<b>0,14%</b>	<b>1,72%</b>	157.234.934,62
31-dic-18	229.801.568,88	<b>153.738.483,37</b>	66,90%	66,90%	0,72%	8,25%	<b>0,94%</b>	<b>10,72%</b>	153.738.483,37