



## **F.T.A.: FTPYME SANTANDER 1**

**FRANCISCO FORTES CLAVERO**

**ANALISTA**

**SANTANDER DE TITULIZACION, S.G.F.T, S.A.**

**CIUDAD GRUPO SANTANDER**

**28660 BOADILLA DEL MONTE**

**[ffortes@gruposantander.com](mailto:ffortes@gruposantander.com)**

**Tel: 912893290**



DENOMINACION DEL FONDO:

F.T.A.: FTPYME SANTANDER 1

INFORMACIÓN

CORRESPONDIENTE AL:

TRIMESTRE/SEMESTRE:

17/11/2014 - 16/02/2015

AÑO:

2015

Personas que asumen la responsabilidad de esta información y cargos que ocupan:	Firma:
IGNACIO ORTEGA GAVARA - DIRECTOR GENERAL	

### I. DATOS GENERALES SOBRE EL FONDO

Fecha de Constitución del Fondo	24 septiembre 2003	Agencia de pago de Bonos	BANCO SANTANDER	
Fecha de Desembolso BT's	26 septiembre 2003	Negociación Mercado	AIAF	
Fecha Final Amortización	15 noviembre 2034	Agencias de calificación	MOODY'S ESPAÑA FITCH RATINGS	
Sociedad Gestora	SANTANDER DE TITULIZACION, S.G.F.T, S.A.	Calificación	Inicial	Actual
Originador Derechos Crédito	BANCO SANTANDER	BONOS SERIE A	Aaa/AAA	-/-
		BONOS SERIE B1(G)	Aaa/AAA	AaGAAÉ
		BONOS SERIE B2	Aa2/AA	AaGAA+
		BONOS SERIE C	A2/A	AaGAA+
		BONOS SERIE D	Baa1/BBB	BaF/BBB

## II. VALORES EMITIDOS POR EL FONDO: BONOS DE TITULIZACION

SERIES PRELACIÓN CÓDIGO ISIN	Nº BONOS	NOMINAL EN CIRCULACIÓN			
			Inicial	Actual	%Act/In
BONOS SERIE A ES0339773006	10.143	Nominal Unitario	100.000,00	0,00	
		Nominal Total	1.014.300.000,00	0,00	0,00 %
BONOS SERIE B1(G) ES0339773014	5.371	Nominal Unitario	100.000,00	4.085,69	
		Nominal Total	537.100.000,00	21.944.240,98	4,09 %
BONOS SERIE B2 ES0339773022	1.343	Nominal Unitario	100.000,00	4.085,69	
		Nominal Total	134.300.000,00	1.111.611,11	1,61 %
BONOS SERIE C ES0339773030	270	Nominal Unitario	100.000,00	100.000,00	
		Nominal Total	27.000.000,00	27.000.000,00	100,00 %
BONOS SERIE D ES0339773048	873	Nominal Unitario	100.000,00	100.000,00	
		Nominal Total	87.300.000,00	87.300.000,00	100,00 %

AMORTIZACION E INTERESES BONOS					
Actual			Próximo		
Fecha Amortización Periodo Actual 16 febrero 2015			Fecha Próximo Cupón 18 mayo 2015		
	Amortización de los Bonos	Intereses Brutos Bonos	Tipo de Interés	Importe Bruto Próximo Cupón	Importe Neto Próximo Cupón
BONOS SERIE A	0,00 €	0,00 €	0,0000 %	0,00 €	0,00 €
BONOS SERIE B1(G)	1.379,82 €	1,08 €	0,0480 %	0,50 €	0,40 €
BONOS SERIE B2	1.111,61 €	6,60 €	0,4480 %	1.111,61 €	1.111,61 €
BONOS SERIE C	0,00 €	247,22 €	0,9480 %	239,63 €	191,70 €
BONOS SERIE D	0,00 €	474,72 €	1,8480 %	467,13 €	373,70 €
Amortización devengada no pagada	1.111,61 €				
Amortización Calendario	NO				

### III. ACTIVOS ADQUIRIDOS POR EL FONDO: DERECHOS DE CRÉDITO

DERECHOS DE CRÉDITO	A LA EMISIÓN	SITUACIÓN ACTUAL
Número de Derechos de Crédito	20.742	4.140
Saldo Pendiente de Amortizar Derechos	1.800.000.001,01	140.615.380,95
Importes Unitarios Derechos Vivos	86.780,45	33.965,06
Tipos de Interés	3,90 %	1,71 %

TASAS DE AMORTIZACIÓN ANTICIPADA	SITUACIÓN ACTUAL
Tasa mensual actual anualizada:	1,84 %
Tasa últimos 12 meses anualizada:	İ , İ F %
Tasa anualizada desde Constitución del Fondo	7,67 %

MOROSIDAD ACTUAL	Hasta 1 mes	De 1 a 6 meses	Mayor de 6 meses
Deuda Vencida(Principal+Intereses)	16.084,07	179.679,90	9.391,92
Deuda Pendiente de vencimiento	0,00	0,00	140.428.389,63
Deuda Total	16.084,07	179.679,90	140.437.781,55

**F.T.A. FTPYME SANTANDER 1**

**INFORME TRIMESTRAL BONOS DE TITULIZACIÓN**

16 de febrero 2015

<b>BONOS TITULIZACIÓN DE ACTIVOS. PRINCIPAL</b>	
Saldo anterior	150.995.434,13 €
Amortizaciones	9.264.111,48 €
Saldo actual	141.731.322,65 €
% sobre saldo inicial	7,87%
Amortización devengada no pagada	1.115.933,94 €

<b>DATOS</b>	
Fecha de determinación	09/02/2015
Fecha de Pago de Cupón Actual	16/02/2015
Fecha de Pago de Cupón Anterior	17/11/2014
Número de días	91
Tipo de referencia (%)	0,048%
Próxima Fecha de Pago	18/05/2015

<b>BONOS DE TITULIZACIÓN DE ACTIVOS. INTERESES</b>	
Intereses pagados Serie A	0,00 €
Intereses pagados Serie B1(G)	5.800,68 €
Intereses pagados Serie B2	8.863,80 €
Intereses pagados Serie C	66.749,40 €
Intereses pagados Serie D	414.430,56 €
Intereses devengados no pagados	0,00 €

<b>VIDA RESIDUAL (AÑOS)</b>		
	<b>INICIAL</b>	<b>16 de febrero 2015</b>
BONOS SERIE A	3,33	0,00
BONOS SERIE B1(G)	7,56	0,24
BONOS SERIE B2	7,56	0,24
BONOS SERIE C	10,76	0,24
BONOS SERIE D	10,76	0,24

## F.T.A. FTPYME SANTANDER 1

### INFORME TRIMESTRAL DERECHOS DE CREDITO

16 de febrero 2015

DERECHOS DE CRÉDITO. PRINCIPAL	HIPOTECARIOS	
Saldo anterior	149.750.449,91 €	155.488.792,35 €
Amortizaciones	9.135.068,96 €	9.118.087,93 €
Saldo actual	140.615.380,95 €	140.615.380,95 €
Número de derechos de crédito	4.140	4.140
LTV		19,59%

DERECHOS DE CRÉDITO. INTERESES	
Intereses cobrados en el trimestre	630.119,35 €
Intereses devengados en el trimestre	663.884,68 €

DERECHOS DE CRÉDITO EN MOROSIDAD					
	HASTA 30 DÍAS	30 A 60 DÍAS	60 A 90 DÍAS	90 A 180 DÍAS	MAS 180 DÍAS
Principal	14.462,31 €	54.261,92 €	73.686,92 €	35.312,57 €	9.267,60 €
Intereses	1.621,76 €	3.564,90 €	9.174,22 €	3.679,37 €	124,32 €
Saldo de los derechos de crédito	1.590.771,10 €	1.860.142,32 €	1.935.681,06 €	672.599,39 €	525.978,25 €
Número de derechos de crédito	43	50	40	23	11
% sobre saldo de los derechos de crédito	1,13%	1,32%	1,38%	0,48%	0,37%

\* Se excluyen en este informe los vencidos y no pagados con antigüedad entre 1 y 15 días por considerarse morosidad técnica, con un gran porcentaje de recobro.

PRÉSTAMOS EN WRITE OFF	
Write Off acumulado Fecha Pago anterior	5.729.734,73 €
Write Off trimestre	18.981,03 €
Write Off acumulados actuales	5.746.715,76 €

**F.T.A. FTPYME SANTANDER 1****INFORME TRIMESTRAL DERECHOS DE CREDITO**

16 de febrero 2015

**CONTENCIOSOS / JUDICIALES**

Saldo anterior	396.105,31 €
Diferencia	108.191,45 €
Saldo actual	504.296,76 €
Número derechos de crédito contenciosos	114

**ADJUDICADOS**

Saldo anterior	2.311.794,78 €
Diferencia	26.902,96 €
Saldo actual	2.338.697,74 €
Número derechos de crédito adjudicados	23

**PERDIDAS DE LA CARTERA**

Saldo anterior	2.056.986,62 €
Diferencia	10.290,20 €
Saldo actual	2.067.276,82 €

**F.T.A. FTPYME SANTANDER 1**

**ESTADO DE ORIGEN Y APLICACIÓN DE FONDOS Y CUENTA DE TESORERÍA**

16 de febrero 2015

<b>ORIGEN</b>	<b>27.698.146,49 €</b>
<b>PRINCIPAL COBRADO</b>	
Amortización derechos de crédito	8.960.516,72 €
<b>INTERESES COBRADOS</b>	
Intereses de derechos de crédito	630.119,35 €
Intereses de reinversión	-10.554,29 €
<b>CONTENCIOSOS / JUDICIALES</b>	136.318,34 €
<b>INGRESOS/GASTOS DE ADJUDICADOS</b>	-17.425,33 €
<b>FONDO DE RESERVA</b>	18.000.000,00 €
<b>OTROS</b>	-828,30 €

<b>ESTADO CUENTA DE TESORERÍA</b>	<b>18.000.000,00 €</b>
<b>FONDO DE RESERVA</b>	
Saldo anterior	18.000.000,00 €
Utilizado en el período	0,00 €
Saldo actual	18.000.000,00 €
<b>RETENCIÓN A CUENTA DEL IRPF</b>	0,00 €
<b>GASTOS EMISIÓN RETENIDOS</b>	0,00 €
<b>OTROS</b>	0,00 €

<b>APLICACIÓN</b>	<b>27.698.146,49 €</b>
<b>GASTOS ORDINARIOS</b>	13.753,61 €
COMISION DE GESTION	15.000,00 €
PAGO SWAP	618.264,41 €
COBRO SWAP	-708.883,10 €
<b>INTERESES BONOS SERIE A</b>	0,00 €
<b>INTERESES BONOS SERIE B1 (G)</b>	5.800,68 €
<b>INTERESES BONOS SERIE B2</b>	8.863,80 €
<b>INTERESES BONOS SERIE C</b>	66.749,40 €
<b>INTERESES BONOS SERIE D</b>	414.430,56 €
<b>FONDO DE RESERVA</b>	18.000.000,00 €
<b>AMORTIZACION BONOS SERIE A</b>	0,00 €
<b>AMORTIZACION BONOS SERIE B1 (G)</b>	7.411.013,22 €
<b>AMORTIZACION BONOS SERIE B2</b>	1.853.098,26 €
<b>AMORTIZACION BONOS SERIE C</b>	0,00 €
<b>AMORTIZACION BONOS SERIE D</b>	0,00 €
<b>INTERESES PTO.SUBORDINADO</b>	0,00 €
<b>AMORTIZACION PRESTAMO SUBORDINADO</b>	0,00 €
<b>COMISION FIJA DE ADMON</b>	0,00 €
<b>REMANENTE</b>	55,65 €



**F.T.A. FTPYME SANTANDER 1**

**MEJORA CREDITICIA Y PRÉSTAMO SUBORDINADO**

16 de febrero 2015

**MEJORA DE CRÉDITO**

CONCEPTOS	INICIAL	16 de febrero 2015
EMISIÓN SUBORDINADA	43,65 %	80,65%
FONDO DE RESERVA	27.000.000,00 € (1,50 %)	18.000.000,00 € 12,80%

**PRÉSTAMOS SUBORDINADOS**

CONCEPTOS	INICIAL	16 de febrero 2015
PRESTAMO SUBORDINADO		
Saldo vivo	28.189.600,00 €	18.001.149,17 €
Tipo de interés	2,880 %	0,798%

**F.T.A. FTPYME SANTANDER 1****INFORMACIÓN RELATIVA A LOS TRIGGERS**

16 de febrero 2015

<b>TRIGGERS FONDO DE RESERVA</b>	
1. SI 1.a) ES MAYOR QUE 1.b) NO SE AMORTIZA EL FONDO DE RESERVA:	
1.a) MOROSIDAD DE LAS DC'S SUPERIOR A 90 DÍAS	n/a
1.b) 1% SALDO VIVO DERECHOS DE CRÉDITO	n/a
2. SI 2.a) ES MAYOR QUE 2.b) NO SE AMORTIZA EL FONDO DE RESERVA:	
2.a) SALDO DE WRITE OFF	n/a
2.b) 0,5% SALDO VIVO DERECHOS DE CRÉDITO	n/a

EL FONDO DE RESERVA HA ALCANZADO EL MÍNIMO, PERMANECIENDO EN 18.000.000,00 EUROS,

<b>TRIGGERS BONOS</b>	
1. SI 1.a)+1.b) ES MAYOR QUE 1.c) O 1.d) SE ALTERA EL ORDEN DE PRELACIÓN DE PAGOS:	
1.a) MOROSIDAD ACTUAL DE LOS DC'S SUPERIOR A 90 DÍAS	1.198.577,64 €
1.b) MOROSIDAD ANTERIOR DE LOS DC'S SUPERIOR A 90 DÍAS	1.035.249,41 €
1.c) 13% SALDO INICIAL DERECHOS DE CRÉDITO	234.000.000,13 €
1.d) 8% SALDO INICIAL DERECHOS DE CRÉDITO	144.000.000,08 €

NO SE HAN ALCANZADO LOS NIVELES, CON LO CUAL EL ORDEN DE PRELACIÓN DE PAGOS NO VARÍA.

## F.T.A. FTPYME SANTANDER 1

### DEFINICIONES

16 de febrero 2015

**FECHA DE DETERMINACIÓN** Será la fecha en que la Sociedad Gestora, en nombre del Fondo, realizará los cálculos necesarios para distribuir los fondos disponibles existentes a dicha fecha, de acuerdo con el orden de prelación de pagos descrito en el Folleto Informativo. Todos los datos de los Activos Titulizados (Saldo Vivo DC's, tablas de morosidad, propiedades transitorias, datos estadísticos, etc.) están referidos a dicha fecha.

**WRITE OFF** Préstamos con cuotas pendientes con antigüedad igual o superior a 12 ó 18 meses (según Folleto Informativo).

**PÉRDIDAS DE LA CARTERA** Aquellos préstamos cuya deuda el Cedente considera que no va a recuperar (neto de recuperaciones).

**ADJUDICADOS** Bienes en el activo del Fondo como consecuencia de un proceso judicial o extrajudicial.

**CONTENCIOSO / JUDICIAL** Préstamos sobre los que el Cedente va a iniciar acciones judiciales. Esta cantidad está incluida en el cuadro de morosidad.

**FONDO DE TITULIZACIÓN DE ACTIVOS  
FTPYME SANTANDER 1**

Fecha: 16 de febrero de 2.015

**INFORME HISTÓRICO DE MOROSIDAD**

<b>MOROSIDAD HISTORICA</b>					
	<b>08/02/2014</b>	<b>08/05/2014</b>	<b>08/08/2014</b>	<b>07/11/2014</b>	<b>09/02/2015</b>
<b>DE 15 A 30 DIAS</b>	1,284%	1,082%	1,626%	0,799%	1,131%
<b>DE 30 A 60 DIAS</b>	1,329%	1,466%	1,577%	1,048%	1,323%
<b>DE 60 A 90 DIAS</b>	0,907%	1,237%	0,604%	1,146%	1,377%
<b>DE 90 A 180 DIAS</b>	0,666%	0,328%	0,442%	0,292%	0,478%
<b>MÁS DE 180 DIAS</b>	0,454%	0,741%	0,520%	0,399%	0,374%

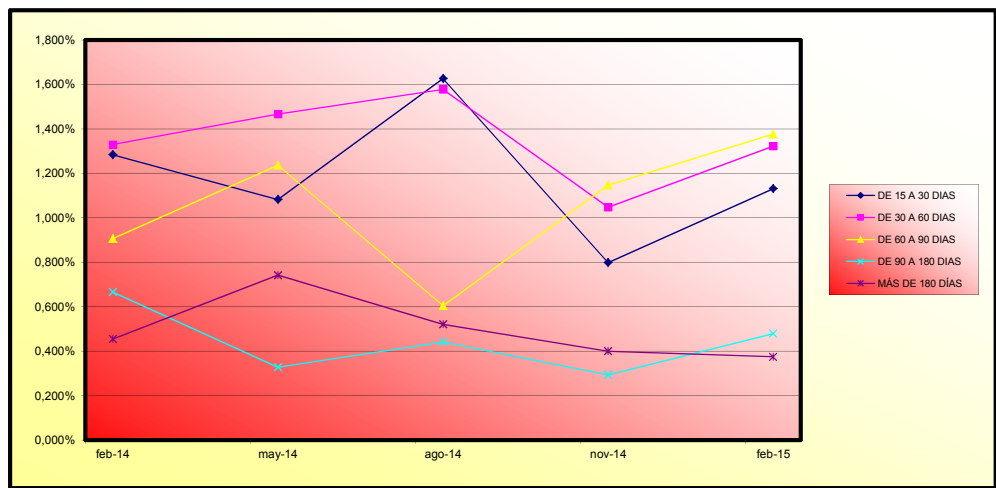

**FONDO DE TITULIZACION DE ACTIVOS  
FTPME SANTANDER 1**

Fecha: 16 de febrero de 2.015

**CARACTERISTICAS DEL COLATERAL**

<b>SECTOR</b>	<b>SALDO VIVO</b>	<b>% SALDO VIVO</b>
AGRICULTURA, GANADERIA, CAZA Y SERVICIOS RELACIONADOS CON LAS	5.815.049,44	4,14%
SILVICULTURA Y EXPLOTACION FORESTAL	54.526,90	0,04%
PESCA Y ACUICULTURA	255.969,48	0,18%
OTRAS INDUSTRIAS EXTRACTIVAS	100.270,85	0,07%
ACTIVIDADES DE APOYO A LAS INDUSTRIAS EXTRACTIVAS	36.032,09	0,03%
INDUSTRIA DE LA ALIMENTACION	1.424.783,41	1,01%
FABRICACION DE BEBIDAS	28.664,26	0,02%
INDUSTRIA DEL TABACO	26.993,89	0,02%
INDUSTRIA TEXTIL	130.935,98	0,09%
CONFECCION DE PRENDAS DE VESTIR	425.742,09	0,30%
INDUSTRIA DEL CUERO Y DEL CALZADO	161.242,02	0,11%
INDUSTRIA DE LA MADERA Y DEL CORCHO, EXCEPTO MUEBLES; CESTERI	186.111,46	0,13%
INDUSTRIA DEL PAPEL	60.035,33	0,04%
ARTES GRAFICAS Y REPRODUCCION DE SOPORTES GRABADOS	464.507,60	0,33%
INDUSTRIA QUIMICA	110.286,61	0,08%
FABRICACION DE PRODUCTOS DE CAUCHO Y PLASTICOS	45.599,35	0,03%
FABRICACION DE OTROS PRODUCTOS MINERALES NO METALICOS	103.555,04	0,07%
METALURGIA; FABRICACION DE PRODUCTOS DE HIERRO, ACERO Y FERRO	289.003,99	0,21%
FABRICACION DE PRODUCTOS METALICOS, EXCEPTO MAQUINARIA Y EQUI	855.128,88	0,61%
FABRICACION DE PRODUCTOS INFORMATICOS, ELECTRONICOS Y OPTICOS	195.447,87	0,14%
FABRICACION DE MATERIAL Y EQUIPO ELECTRICO	101.360,27	0,07%
FABRICACION DE MAQUINARIA Y EQUIPO N.C.O.P.	875.098,80	0,62%
FABRICACION DE VEHICULOS DE MOTOR, REMOLQUES Y SEMIRREMOLQUE	120.712,55	0,09%
FABRICACION DE OTRO MATERIAL DE TRANSPORTE	80.766,86	0,06%
FABRICACION DE MUEBLES	614.621,99	0,44%
OTRAS INDUSTRIAS MANUFACTURERAS	155.268,98	0,11%
REPARACION E INSTALACION DE MAQUINARIA Y EQUIPO	173.486,56	0,12%
SUMINISTRO DE ENERGIA ELECTRICA, GAS, VAPOR Y AIRE ACONDICION	65.480,62	0,05%
RECOGIDA, TRATAMIENTO Y ELIMINACION DE RESIDUOS; VALORIZACION	108.846,19	0,08%
CONSTRUCCION DE EDIFICIOS	5.429.636,55	3,86%
INGENIERIA CIVIL	1.429.297,07	1,02%
ACTIVIDADES DE CONSTRUCCION ESPECIALIZADA	6.446.926,62	4,58%
VENTA Y REPARACION DE VEHICULOS DE MOTOR Y MOTOCICLETAS	2.902.302,93	2,06%
COMERCIO AL POR MAYOR E INTERMEDIARIOS DEL COMERCIO, EXCEPTO	5.728.508,46	4,07%
COMERCIO AL POR MENOR, EXCEPTO DE VEHICULOS DE MOTO	20.222.163,74	14,38%
TRANSPORTE TERRESTRE Y POR TUBERIA	6.950.278,09	4,94%
TRANSPORTE MARITIMO Y POR VIAS NAVEGABLES INTERIOR	6.137,20	0,00%

**FONDO DE TITULIZACION DE ACTIVOS  
FTPYME SANTANDER 1**

**CARACTERISTICAS DEL COLATERAL**

SECTOR	SALDO VIVO	% SALDO VIVO
TRANSPORTE AEREO	22.380,25	0,02%
ALMACENAMIENTO Y ACTIVIDADES ANEXAS AL TRANSPORTE	1.636.229,13	1,16%
ACTIVIDADES POSTALES Y DE CORREOS	117.783,97	0,08%
SERVICIOS DE ALOJAMIENTO	2.194.761,94	1,56%
SERVICIOS DE COMIDAS Y BEBIDAS	10.428.002,43	7,42%
EDICION	213.468,13	0,15%
ACTIVIDADES CINEMATOGRAFICAS, DE VIDEO Y DE PROGRAMAS DE TELE	250.378,54	0,18%
ACTIVIDADES DE PROGRAMACION Y EMISION DE RADIO Y TELEVISION	148.567,78	0,11%
TELECOMUNICACIONES	79.790,68	0,06%
PROGRAMACION, CONSULTORIA Y OTRAS ACTIVIDADES RELACIONADAS CO	760.409,14	0,54%
SERVICIOS DE INFORMACION	219.216,22	0,16%
SERVICIOS FINANCIEROS, EXCEPTO SEGUROS Y FONDOS DE PENSIONES	422.934,97	0,30%
ACTIVIDADES AUXILIARES A LOS SERVICIOS FINANCIEROS Y A LOS SE	743.979,37	0,53%
ACTIVIDADES INMOBILIARIAS	10.985.014,16	7,81%
ACTIVIDADES JURIDICAS Y DE CONTABILIDAD	8.174.656,32	5,81%
ACTIVIDADES DE LAS SEDES CENTRALES; ACTIVIDADES DE CONSULTORI	1.380.445,38	0,98%
SERVICIOS TECNICOS DE ARQUITECTURA E INGENIERIA; ENSAYOS Y AN	2.187.317,35	1,56%
INVESTIGACION Y DESARROLLO	28.818,93	0,02%
PUBLICIDAD Y ESTUDIOS DE MERCADO	901.736,11	0,64%
OTRAS ACTIVIDADES PROFESIONALES, CIENTIFICAS Y TECNICAS	3.036.634,65	2,16%
ACTIVIDADES VETERINARIAS	757.847,62	0,54%
ACTIVIDADES DE ALQUILER	607.943,49	0,43%
ACTIVIDADES RELACIONADAS CON EL EMPLEO	167.164,15	0,12%
ACTIVIDADES DE AGENCIAS DE VIAJES, OPERADORES TURISTICOS, SER	612.655,20	0,44%
ACTIVIDADES DE SEGURIDAD E INVESTIGACION	76.390,32	0,05%
SERVICIOS A EDIFICIOS Y ACTIVIDADES DE JARDINERIA	108.128,02	0,08%
ACTIVIDADES ADMINISTRATIVAS Y OTRAS ACTIVIDADES AUXILIARES A	236.240,97	0,17%
ADMON.PUBLICA Y DEFENSA;SEGURIDAD SOCIAL OBLIGATOR	32.838,02	0,02%
EDUCACION	1.140.622,36	0,81%
ACTIVIDADES SANITARIAS	7.212.190,36	5,13%
ACTIVIDADES DE SERVICIOS SOCIALES SIN ALOJAMIENTO	67.571,93	0,05%
ACTIVIDADES DE CREACION, ARTISTICAS Y ESPECTACULOS	976.593,49	0,69%
ACTIVIDADES DE BIBLIOTECAS, ARCHIVOS, MUSEOS Y OTRAS ACTIVIDA	162.918,60	0,12%
ACTIVIDADES DE JUEGOS DE AZAR Y APUESTAS	2.907,16	0,00%
ACTIVIDADES DEPORTIVAS, RECREATIVAS Y DE ENTRETENIMIENTO	509.002,57	0,36%
ACTIVIDADES ASOCIATIVAS	73.432,78	0,05%
REPARACION DE ORDENADORES, EFECTOS PERSONALES Y ARTICULOS DE	1.134.039,35	0,81%
OTROS SERVICIOS PERSONALES	3.925.674,36	2,79%
ACTIVIDADES DE LOS HOGARES COMO EMPLEADORES DE PERSONAL DOME	45.301,82	0,03%
<b>TOTAL</b>	<b>140.615.380,95</b>	<b>100,00%</b>

**FONDO DE TITULIZACION DE ACTIVOS  
FTPME SANTANDER 1**

**CARACTERISTICAS DEL COLATERAL**

Fecha: 16 de febrero de 2.015

CONCENTRACION POR DEUDOR		
DEUDOR	SALDO VIVO	% SALDO VIVO
1	1.244.282,09	0,88%
2	994.709,33	0,71%
3	945.688,16	0,67%
4	574.596,30	0,41%
5	518.400,53	0,37%
6	504.536,14	0,36%
7	489.759,11	0,35%
8	436.565,62	0,31%
9	394.248,36	0,28%
10	389.854,61	0,28%
11	380.188,32	0,27%
12	354.273,29	0,25%
13	335.553,81	0,24%
14	324.349,29	0,23%
15	324.241,55	0,23%
16	320.166,43	0,23%
17	303.724,30	0,22%
18	300.762,62	0,21%
19	291.489,25	0,21%
20	284.172,04	0,20%

**FONDO DE TITULIZACION DE ACTIVOS  
FTPYME SANTANDER 1**

**VALORES DE TASACION SOBRE SALDOS VIVOS**

Fecha: 16 de febrero de 2.015

<b>ESTADISTICO DE VALORES DE TASACION ACTUALES SOBRE SALDOS VIVOS (en miles)</b>				
	<b>SALDO VIVO</b>	<b>% SALDOS VIVOS</b>	<b>Nº PRESTAMOS</b>	<b>% Nº DE PRESTAMOS</b>
<b>0-9,99</b>	22.069.662,87 €	15,08%	1.611	37,11%
<b>10-19,99</b>	27.017.321,68 €	18,46%	961	22,14%
<b>20-29,99</b>	31.152.772,17 €	21,28%	745	17,16%
<b>30-39,99</b>	24.734.567,98 €	16,90%	449	10,34%
<b>40-49,99</b>	22.550.989,67 €	15,41%	343	7,90%
<b>50-59,99</b>	9.558.491,98 €	6,53%	121	2,79%
<b>60-69,99</b>	5.567.161,78 €	3,80%	68	1,57%
<b>70-79,99</b>	1.848.433,72 €	1,26%	27	0,62%
<b>&gt;80</b>	1.871.302,57 €	1,28%	16	0,37%



## FTPME SANTANDER 1

FECHA	SALDO ANTES PAGO	SALDO REAL	VECTOR DE PREPAGO	PERMANENCIA FINAL DE MES	MORTALIDAD MENSUAL	CPR	MORTALIDAD MENSUAL	CPR	SALDO DESPUÉS DE PAGO
			0,66%			7,81%			
DATE	OUTSTANDING BEFORE PREPAYMENT	REAL OUTSTANDING	PREPAYMENT VECTOR	REMAINING AT THE END OF THE MONTH	AVERAGE SINGLE MONTHLY MORTALITY	CPR	MONTHLY SINGLE MONTHLY MORTALITY	CPR	OUTSTANDING AFTER PREPAYMENT
			0,66%			7,81%			
	1.800.000.000,00		100,00%	100,00%					1.800.000.000,00
01-12-05	1.775.973.378,49	1.755.050.505,57	99,34%	98,82%	1,18%	13,26%	1,18%	13,26%	1.755.050.505,57
01-01-06	1.752.616.597,64	1.703.393.401,62	98,68%	97,19%	1,41%	15,71%	1,65%	18,10%	1.703.393.401,62
01-02-06	1.729.193.639,24	1.657.276.734,29	98,03%	95,84%	1,41%	15,63%	1,39%	15,46%	1.657.276.734,29
01-03-06	1.705.704.315,79	1.611.919.173,10	97,38%	94,50%	1,40%	15,60%	1,40%	15,54%	1.611.919.173,10
01-04-06	1.682.148.439,25	1.567.889.685,77	96,73%	93,21%	1,40%	15,53%	1,37%	15,25%	1.567.889.685,77
01-05-06	1.658.525.821,07	1.531.153.434,60	96,09%	92,32%	1,32%	14,77%	0,95%	10,85%	1.531.153.434,60
01-06-06	1.634.836.272,14	1.490.701.316,27	95,45%	91,18%	1,31%	14,63%	1,23%	13,81%	1.490.701.316,27
01-07-06	1.613.440.481,27	1.452.369.752,25	94,82%	90,02%	1,31%	14,59%	1,28%	14,32%	1.452.369.752,25
01-08-06	1.591.984.069,00	1.414.621.427,48	94,19%	88,86%	1,30%	14,57%	1,29%	14,39%	1.414.621.427,48
01-09-06	1.570.466.863,56	1.384.957.272,81	93,57%	88,19%	1,25%	14,00%	0,76%	8,70%	1.384.957.272,81
01-10-06	1.548.888.692,71	1.357.451.632,71	92,95%	87,64%	1,19%	13,40%	0,62%	7,20%	1.357.451.632,71
01-11-06	1.527.249.383,70	1.324.209.739,23	92,33%	86,71%	1,18%	13,29%	1,07%	12,08%	1.324.209.739,23
01-12-06	1.505.548.763,32	1.294.383.417,00	91,72%	85,97%	1,16%	13,02%	0,84%	9,67%	1.294.383.417,00
01-01-07	1.485.074.451,61	1.260.226.549,96	91,12%	84,86%	1,17%	13,13%	1,30%	14,50%	1.260.226.549,96
01-02-07	1.464.542.129,35	1.228.799.333,99	90,51%	83,90%	1,16%	13,10%	1,13%	12,71%	1.228.799.333,99
01-03-07	1.443.951.632,18	1.200.406.040,68	89,91%	83,13%	1,15%	12,94%	0,92%	10,47%	1.200.406.040,68
01-04-07	1.423.302.795,26	1.173.235.057,18	89,32%	82,43%	1,13%	12,75%	0,85%	9,69%	1.173.235.057,18
01-05-07	1.402.595.453,31	1.143.646.414,67	88,73%	81,54%	1,13%	12,72%	1,08%	12,25%	1.143.646.414,67
01-06-07	1.381.829.440,55	1.119.221.615,46	88,14%	81,00%	1,10%	12,46%	0,66%	7,69%	1.119.221.615,46
01-07-07	1.362.550.175,29	1.092.697.980,15	87,55%	80,20%	1,10%	12,40%	0,99%	11,24%	1.092.697.980,15
01-08-07	1.343.216.285,44	1.067.547.855,44	86,97%	79,48%	1,09%	12,30%	0,90%	10,23%	1.067.547.855,44

01-09-07	1.323.827.616,23	1.046.838.550,37	86,40%	79,08%	1,06%	12,02%	0,50%	5,88%	1.046.838.550,37
01-10-07	1.304.384.012,46	1.029.448.653,51	85,83%	78,92%	1,02%	11,62%	0,20%	2,32%	1.029.448.653,51
01-11-07	1.284.885.318,49	1.005.631.929,01	85,26%	78,27%	1,02%	11,53%	0,83%	9,53%	1.005.631.929,01
01-12-07	1.265.331.378,21	983.294.304,71	84,69%	77,71%	1,00%	11,40%	0,71%	8,20%	983.294.304,71
01-01-08	1.247.264.304,57	954.006.662,80	84,13%	76,49%	1,03%	11,64%	1,57%	17,33%	954.006.662,80
01-02-08	1.229.146.040,90	929.811.442,26	83,57%	75,65%	1,03%	11,67%	1,10%	12,42%	929.811.442,26
01-03-08	1.210.976.442,14	909.577.916,51	83,02%	75,11%	1,02%	11,54%	0,71%	8,18%	909.577.916,51
01-04-08	1.192.755.362,85	889.159.446,60	82,47%	74,55%	1,01%	11,45%	0,75%	8,65%	889.159.446,60
01-05-08	1.174.482.657,18	868.842.949,19	81,92%	73,98%	1,00%	11,36%	0,76%	8,80%	868.842.949,19
01-06-08	1.156.158.178,83	839.224.789,88	81,38%	72,59%	1,03%	11,66%	1,88%	20,35%	839.224.789,88
01-07-08	1.139.554.646,71	826.693.983,73	80,84%	72,55%	1,00%	11,34%	0,06%	0,69%	826.693.983,73
01-08-08	1.122.904.071,25	810.307.055,60	80,31%	72,16%	0,98%	11,19%	0,53%	6,16%	810.307.055,60
01-09-08	1.106.206.319,16	794.422.999,24	79,78%	71,82%	0,97%	11,03%	0,48%	5,61%	794.422.999,24
01-10-08	1.089.461.256,76	777.651.051,85	79,25%	71,38%	0,96%	10,92%	0,61%	7,04%	777.651.051,85
01-11-08	1.072.668.750,03	757.218.899,16	78,72%	70,59%	0,96%	10,96%	1,10%	12,46%	757.218.899,16
01-12-08	1.055.828.664,53	740.633.372,42	78,20%	70,15%	0,95%	10,86%	0,63%	7,31%	740.633.372,42
01-01-09	1.040.081.591,95	725.333.155,11	77,68%	69,74%	0,94%	10,76%	0,58%	6,78%	725.333.155,11
01-02-09	1.024.289.902,68	709.785.895,12	77,17%	69,30%	0,94%	10,67%	0,63%	7,36%	709.785.895,12
01-03-09	1.008.453.470,28	690.637.926,11	76,66%	68,48%	0,94%	10,74%	1,17%	13,17%	690.637.926,11
01-04-09	992.572.167,99	676.120.838,81	76,15%	68,12%	0,93%	10,63%	0,54%	6,24%	676.120.838,81
01-05-09	976.645.868,68	662.271.253,11	75,65%	67,81%	0,92%	10,50%	0,45%	5,28%	662.271.253,11
01-06-09	960.674.444,85	649.208.306,28	75,14%	67,58%	0,91%	10,36%	0,34%	4,04%	649.208.306,28
01-07-09	946.297.096,31	632.864.898,22	74,65%	66,88%	0,91%	10,39%	1,04%	11,75%	632.864.898,22
01-08-09	931.879.011,95	617.280.858,85	74,15%	66,24%	0,91%	10,40%	0,95%	10,86%	617.280.858,85
01-09-09	917.420.076,35	602.749.373,39	73,66%	65,70%	0,91%	10,38%	0,82%	9,36%	602.749.373,39
01-10-09	902.920.173,77	592.865.220,38	73,17%	65,66%	0,89%	10,18%	0,06%	0,72%	592.865.220,38
01-11-09	888.379.188,13	571.635.435,71	72,69%	64,35%	0,91%	10,44%	2,00%	21,55%	571.635.435,71
01-12-09	873.797.003,03	559.697.860,35	72,21%	64,05%	0,90%	10,34%	0,45%	5,32%	559.697.860,35
01-01-10	860.273.158,53	544.959.356,31	71,73%	63,35%	0,91%	10,38%	1,10%	12,46%	544.959.356,31
01-02-10	846.710.996,48	534.065.383,65	71,25%	63,08%	0,90%	10,28%	0,43%	5,03%	534.065.383,65
01-03-10	833.110.408,30	521.830.612,84	70,78%	62,64%	0,90%	10,23%	0,70%	8,04%	521.830.612,84
01-04-10	819.471.285,12	509.504.262,99	70,31%	62,17%	0,89%	10,20%	0,74%	8,49%	509.504.262,99
01-05-10	805.793.517,76	499.209.347,82	69,85%	61,95%	0,88%	10,09%	0,36%	4,21%	499.209.347,82
01-06-10	792.076.996,72	487.952.304,24	69,38%	61,60%	0,88%	10,03%	0,56%	6,54%	487.952.304,24
01-07-10	779.388.074,65	476.576.179,33	68,92%	61,15%	0,87%	10,00%	0,74%	8,54%	476.576.179,33
01-08-10	766.663.200,63	466.709.177,06	68,47%	60,88%	0,87%	9,92%	0,44%	5,21%	466.709.177,06
01-09-10	753.902.272,81	456.562.510,85	68,01%	60,56%	0,86%	9,86%	0,52%	6,04%	456.562.510,85
01-10-10	741.105.189,02	447.709.115,69	67,56%	60,41%	0,85%	9,74%	0,25%	2,91%	447.709.115,69
01-11-10	728.271.846,83	438.987.914,76	67,12%	60,28%	0,84%	9,63%	0,22%	2,61%	438.987.914,76
01-12-10	715.402.143,50	428.329.279,95	66,67%	59,87%	0,84%	9,60%	0,67%	7,78%	428.329.279,95
01-01-11	703.432.170,10	416.679.753,61	66,23%	59,24%	0,84%	9,64%	1,06%	12,05%	416.679.753,61
01-02-11	691.428.281,77	407.640.971,43	65,79%	58,96%	0,84%	9,57%	0,47%	5,51%	407.640.971,43
01-03-11	679.390.382,42	398.908.631,98	65,36%	58,72%	0,83%	9,50%	0,41%	4,79%	398.908.631,98
01-04-11	667.318.375,69	389.981.655,84	64,92%	58,44%	0,82%	9,44%	0,47%	5,49%	389.981.655,84
01-05-11	655.212.164,94	382.171.082,83	64,49%	58,33%	0,81%	9,34%	0,19%	2,28%	382.171.082,83
01-06-11	643.071.653,27	373.191.523,91	64,07%	58,03%	0,81%	9,29%	0,51%	5,91%	373.191.523,91

01-07-11	632.341.238,36	365.407.951,70	63,64%	57,79%	0,80%	9,22%	0,42%	4,97%	365.407.951,70
01-08-11	621.580.420,61	358.193.996,36	63,22%	57,63%	0,80%	9,14%	0,28%	3,28%	358.193.996,36
01-09-11	610.789.113,88	351.287.962,72	62,80%	57,51%	0,79%	9,05%	0,20%	2,32%	351.287.962,72
01-10-11	599.967.231,78	343.820.160,11	62,39%	57,31%	0,78%	8,98%	0,36%	4,24%	343.820.160,11
01-11-11	589.114.687,68	336.992.234,75	61,97%	57,20%	0,77%	8,89%	0,18%	2,14%	336.992.234,75
01-12-11	578.231.394,70	328.987.144,57	61,56%	56,90%	0,77%	8,85%	0,54%	6,27%	328.987.144,57
01-01-12	568.449.443,99	320.559.390,12	61,15%	56,39%	0,77%	8,87%	0,88%	10,12%	320.559.390,12
01-02-12	558.639.777,74	312.319.921,22	60,75%	55,91%	0,77%	8,88%	0,86%	9,84%	312.319.921,22
01-03-12	548.802.317,44	305.132.937,92	60,35%	55,60%	0,77%	8,85%	0,55%	6,40%	305.132.937,92
01-04-12	538.936.984,34	298.755.745,18	59,95%	55,43%	0,76%	8,78%	0,30%	3,51%	298.755.745,18
01-05-12	529.043.699,46	291.537.118,40	59,55%	55,11%	0,76%	8,76%	0,59%	6,87%	291.537.118,40
01-06-12	519.122.383,60	284.370.193,11	59,16%	54,78%	0,76%	8,74%	0,59%	6,90%	284.370.193,11
01-07-12	510.385.620,09	277.867.082,96	58,76%	54,44%	0,76%	8,72%	0,61%	7,13%	277.867.082,96
01-08-12	501.624.102,42	271.990.228,33	58,37%	54,22%	0,75%	8,67%	0,41%	4,76%	271.990.228,33
01-09-12	492.837.760,45	266.900.853,61	57,99%	54,16%	0,75%	8,58%	0,12%	1,45%	266.900.853,61
01-10-12	484.026.523,85	261.422.499,88	57,60%	54,01%	0,74%	8,52%	0,27%	3,19%	261.422.499,88
01-11-12	475.190.322,07	255.129.139,69	57,22%	53,69%	0,74%	8,50%	0,59%	6,88%	255.129.139,69
01-12-12	466.329.084,39	249.686.129,73	56,84%	53,54%	0,73%	8,44%	0,27%	3,24%	249.686.129,73
01-01-13	458.393.399,35	242.765.318,10	56,47%	52,96%	0,74%	8,49%	1,09%	12,31%	242.765.318,10
01-02-13	450.435.229,87	237.355.353,86	56,09%	52,69%	0,73%	8,46%	0,50%	5,85%	237.355.353,86
01-03-13	442.454.512,24	232.147.416,50	55,72%	52,47%	0,73%	8,42%	0,43%	5,04%	232.147.416,50
01-04-13	434.451.182,59	227.508.529,86	55,35%	52,37%	0,72%	8,35%	0,19%	2,29%	227.508.529,86
01-05-13	426.425.176,83	221.370.495,39	54,98%	51,91%	0,73%	8,37%	0,87%	9,92%	221.370.495,39
01-06-13	418.376.430,72	216.580.620,71	54,62%	51,77%	0,72%	8,32%	0,28%	3,33%	216.580.620,71
01-07-13	411.256.768,07	211.797.995,06	54,26%	51,50%	0,72%	8,29%	0,52%	6,01%	211.797.995,06
01-08-13	404.116.933,04	206.286.026,07	53,90%	51,05%	0,72%	8,31%	0,88%	10,08%	206.286.026,07
01-09-13	396.956.868,48	202.243.462,15	53,54%	50,95%	0,71%	8,25%	0,19%	2,27%	202.243.462,15
01-10-13	389.776.517,08	197.719.326,51	53,19%	50,73%	0,71%	8,22%	0,44%	5,11%	197.719.326,51
01-11-13	382.575.821,34	193.682.580,28	52,84%	50,63%	0,71%	8,16%	0,20%	2,35%	193.682.580,28
01-12-13	375.354.723,63	189.570.158,61	52,49%	50,50%	0,70%	8,10%	0,24%	2,85%	189.570.158,61
01-01-14	368.943.448,08	185.160.128,10	52,14%	50,19%	0,70%	8,10%	0,63%	7,29%	185.160.128,10
01-02-14	362.514.007,25	181.316.802,89	51,79%	50,02%	0,70%	8,05%	0,34%	3,99%	181.316.802,89
01-03-14	356.066.349,67	177.549.432,68	51,45%	49,86%	0,69%	8,01%	0,30%	3,59%	177.549.432,68
01-04-14	349.600.423,73	173.785.553,95	51,11%	49,71%	0,69%	7,97%	0,31%	3,65%	173.785.553,95
01-05-14	343.116.177,66	170.464.917,93	50,77%	49,68%	0,68%	7,90%	0,06%	0,68%	170.464.917,93
01-06-14	336.613.559,57	166.806.856,24	50,43%	49,55%	0,68%	7,85%	0,26%	3,02%	166.806.856,24
01-07-14	331.165.612,16	163.070.780,79	50,10%	49,24%	0,68%	7,85%	0,63%	7,32%	163.070.780,79
01-08-14	325.702.228,90	159.661.437,27	49,77%	49,02%	0,68%	7,82%	0,45%	5,25%	159.661.437,27
01-09-14	320.223.366,05	156.910.130,18	49,44%	49,00%	0,67%	7,76%	0,04%	0,50%	156.910.130,18
01-10-14	314.728.979,76	153.510.801,95	49,11%	48,78%	0,67%	7,74%	0,46%	5,37%	153.510.801,95
01-11-14	309.219.026,04	149.750.449,91	48,79%	48,43%	0,67%	7,74%	0,71%	8,21%	149.750.449,91
01-12-14	303.693.460,78	146.656.872,45	48,46%	48,29%	0,67%	7,70%	0,28%	3,35%	146.656.872,45
01-01-15	298.871.089,09	143.148.909,96	48,14%	47,90%	0,67%	7,72%	0,82%	9,38%	143.148.909,96
01-02-15	294.035.054,01	140.615.380,95	47,82%	47,82%	0,66%	7,67%	0,15%	1,84%	140.615.380,95

FTPYPE SANTANDER 1  
08-02-15

FECHA	PRINCIPAL DISPONIBLE	SERIE B1 (G)	SERIE B2	SERIE C	SERIE D	PRINCIPAL SERIE B 1 (G)	VIDA MEDIA SERIE B 1 (G)	PRINCIPAL SERIE B2	VIDA MEDIA SERIE B2	PRINCIPAL SERIE C	VIDA MEDIA SERIE C	PRINCIPAL SERIE D	VIDA MEDIA SERIE D
							0,24		0,24		0,24		0,24
							0,24		0,24		0,24		0,24
DATE	PRINCIPAL AVAILABLE	CLASS B1 (G)	CLASS B2	CLASS C	CLASS D	CLASS B1 (G) PRINCIPAL	AVERAGE LIFE CLASS B1 (G)	CLASS B2 PRINCIPAL	AVERAGE LIFE CLASS B2	CLASS C PRINCIPAL	AVERAGE LIFE CLASS C	CLASS D PRINCIPAL	AVERAGE LIFE CLASS D
							0,24		0,24		0,24		0,24
08-12-05	0	537.100.000	134.300.000	27.000.000	87.300.000								
08-01-06	0	537.100.000	134.300.000	27.000.000	87.300.000	0,00	0	0,00	0	0,00	0	0,00	0
08-02-06	1	142.723.266	537.100.000	134.300.000	27.000.000	87.300.000	0,00	0	0,00	0	0,00	0	0,00
08-03-06	0	0	537.100.000	134.300.000	27.000.000	87.300.000	0,00	0	0,00	0	0,00	0	0,00
08-04-06	0	0	537.100.000	134.300.000	27.000.000	87.300.000	0,00	0	0,00	0	0,00	0	0,00
08-05-06	1	126.123.300	537.100.000	134.300.000	27.000.000	87.300.000	0,00	0	0,00	0	0,00	0	0,00
08-06-06	0	0	537.100.000	134.300.000	27.000.000	87.300.000	0,00	0	0,00	0	0,00	0	0,00
08-07-06	0	0	537.100.000	134.300.000	27.000.000	87.300.000	0,00	0	0,00	0	0,00	0	0,00
08-08-06	1	116.532.007	537.100.000	134.300.000	27.000.000	87.300.000	0,00	0	0,00	0	0,00	0	0,00
08-09-06	0	0	537.100.000	134.300.000	27.000.000	87.300.000	0,00	0	0,00	0	0,00	0	0,00
08-10-06	0	0	537.100.000	134.300.000	27.000.000	87.300.000	0,00	0	0,00	0	0,00	0	0,00
08-11-06	1	90.411.688	537.100.000	134.300.000	27.000.000	87.300.000	0,00	0	0,00	0	0,00	0	0,00
08-12-06	0	0	537.100.000	134.300.000	27.000.000	87.300.000	0,00	0	0,00	0	0,00	0	0,00
08-01-07	0	0	537.100.000	134.300.000	27.000.000	87.300.000	0,00	0	0,00	0	0,00	0	0,00
08-02-07	1	95.410.405	537.100.000	134.300.000	27.000.000	87.300.000	0,00	0	0,00	0	0,00	0	0,00
08-03-07	0	0	537.100.000	134.300.000	27.000.000	87.300.000	0,00	0	0,00	0	0,00	0	0,00
08-04-07	0	0	537.100.000	134.300.000	27.000.000	87.300.000	0,00	0	0,00	0	0,00	0	0,00
08-05-07	1	85.152.919	537.100.000	134.300.000	27.000.000	87.300.000	0,00	0	0,00	0	0,00	0	0,00
08-06-07	0	0	537.100.000	134.300.000	27.000.000	87.300.000	0,00	0	0,00	0	0,00	0	0,00
08-07-07	0	0	537.100.000	134.300.000	27.000.000	87.300.000	0,00	0	0,00	0	0,00	0	0,00
08-08-07	1	76.098.559	537.100.000	134.300.000	27.000.000	87.300.000	0,00	0	0,00	0	0,00	0	0,00
08-09-07	0	0	537.100.000	134.300.000	27.000.000	87.300.000	0,00	0	0,00	0	0,00	0	0,00
08-10-07	0	0	537.100.000	134.300.000	27.000.000	87.300.000	0,00	0	0,00	0	0,00	0	0,00
08-11-07	1	61.915.926	537.100.000	134.300.000	27.000.000	87.300.000	0,00	0	0,00	0	0,00	0	0,00
08-12-07	0	0	537.100.000	134.300.000	27.000.000	87.300.000	0,00	0	0,00	0	0,00	0	0,00
08-01-08	0	0	537.100.000	134.300.000	27.000.000	87.300.000	0,00	0	0,00	0	0,00	0	0,00
08-02-08	1	75.820.487	537.100.000	134.300.000	27.000.000	87.300.000	0,00	0	0,00	0	0,00	0	0,00
08-03-08	0	0	537.100.000	134.300.000	27.000.000	87.300.000	0,00	0	0,00	0	0,00	0	0,00
08-04-08	0	0	537.100.000	134.300.000	27.000.000	87.300.000	0,00	0	0,00	0	0,00	0	0,00
08-05-08	1	60.968.493	537.100.000	134.300.000	27.000.000	87.300.000	0,00	0	0,00	0	0,00	0	0,00
08-06-08	0	0	537.100.000	134.300.000	27.000.000	87.300.000	0,00	0	0,00	0	0,00	0	0,00
08-07-08	0	0	537.100.000	134.300.000	27.000.000	87.300.000	0,00	0	0,00	0	0,00	0	0,00
08-08-08	1	58.535.894	537.100.000	134.300.000	27.000.000	87.300.000	0,00	0	0,00	0	0,00	0	0,00
08-09-08	0	0	537.100.000	134.300.000	27.000.000	87.300.000	0,00	0	0,00	0	0,00	0	0,00
08-10-08	0	0	537.100.000	134.300.000	27.000.000	87.300.000	0,00	0	0,00	0	0,00	0	0,00
08-11-08	1	53.088.156	537.100.000	134.300.000	27.000.000	87.300.000	22.784.050,55	-52.015.987,406	5.697.073,15	-13.006.418,001	0,00	0	0,00
08-12-08	0	0	514.315.949	128.602.927	27.000.000	87.300.000	0,00	0	0,00	0	0,00	0	0,00
08-01-09	0	0	514.315.949	128.602.927	27.000.000	87.300.000	0,00	0	0,00	0	0,00	0	0,00
08-02-09	1	47.433.004	514.315.949	128.602.927	27.000.000	87.300.000	37.944.990,27	-83.137.473,690	9.488.013,77	-20.788.238,162	0,00	0	0,00
08-03-09	0	0	476.370.959	119.114.913	27.000.000	87.300.000	0,00	0	0,00	0	0,00	0	0,00
08-04-09	0	0	476.370.959	119.114.913	27.000.000	87.300.000	0,00	0	0,00	0	0,00	0	0,00

FTPME SANTANDER 1  
08-02-15

FECHA		PRINCIPAL DISPONIBLE	SERIE B1 (G)	SERIE B2	SERIE C	SERIE D	PRINCIPAL SERIE B 1 (G)	VIDA MEDIA SERIE B 1 (G)	PRINCIPAL SERIE B2	VIDA MEDIA SERIE B2	PRINCIPAL SERIE C	VIDA MEDIA SERIE C	PRINCIPAL SERIE D	VIDA MEDIA SERIE D
							0,24		0,24		0,24		0,24	
08-05-09	1	47.514.642	476.370.959	119.114.913	27.000.000	87.300.000	38.010.298,22	-79.897.646.854	9.504.343,79	-19.978.130.651	0,00	0	0,00	0
08-06-09	0	0	438.360.661	109.610.569	27.000.000	87.300.000	0,00	0	0,00	0	0,00	0	0,00	0
08-07-09	0	0	438.360.661	109.610.569	27.000.000	87.300.000	0,00	0	0,00	0	0,00	0	0,00	0
08-08-09	1	44.990.394	438.360.661	109.610.569	27.000.000	87.300.000	35.990.975,21	-72.341.860.175	8.999.419,05	-18.088.832.287	0,00	0	0,00	0
08-09-09	0	0	402.369.686	100.611.150	27.000.000	87.300.000	0,00	0	0,00	0	0,00	0	0,00	0
08-10-09	0	0	402.369.686	100.611.150	27.000.000	87.300.000	0,00	0	0,00	0	0,00	0	0,00	0
08-11-09	1	45.645.423	402.369.686	100.611.150	27.000.000	87.300.000	36.514.978,80	-70.035.729.345	9.130.444,34	-17.512.192.238	0,00	0	0,00	0
08-12-09	0	0	365.854.707	91.480.706	27.000.000	87.300.000	0,00	0	0,00	0	0,00	0	0,00	0
08-01-10	0	0	365.854.707	91.480.706	27.000.000	87.300.000	0,00	0	0,00	0	0,00	0	0,00	0
08-02-10	1	37.570.052	365.854.707	91.480.706	27.000.000	87.300.000	30.054.922,49	-54.880.288.471	7.515.129,57	-13.722.626.590	0,00	0	0,00	0
08-03-10	0	0	335.799.784	83.965.576	27.000.000	87.300.000	0,00	0	0,00	0	0,00	0	0,00	0
08-04-10	0	0	335.799.784	83.965.576	27.000.000	87.300.000	0,00	0	0,00	0	0,00	0	0,00	0
08-05-10	1	34.856.036	335.799.784	83.965.576	27.000.000	87.300.000	27.883.790,35	-48.434.143.846	6.972.245,48	-12.110.790.390	0,00	0	0,00	0
08-06-10	0	0	307.915.994	76.993.331	27.000.000	87.300.000	0,00	0	0,00	0	0,00	0	0,00	0
08-07-10	0	0	307.915.994	76.993.331	27.000.000	87.300.000	0,00	0	0,00	0	0,00	0	0,00	0
08-08-10	1	32.500.171	307.915.994	76.993.331	27.000.000	87.300.000	25.999.168,48	-42.768.632.144	6.501.002,28	-10.694.148.756	0,00	0	0,00	0
08-09-10	0	0	281.916.826	70.492.329	27.000.000	87.300.000	0,00	0	0,00	0	0,00	0	0,00	0
08-10-10	0	0	281.916.826	70.492.329	27.000.000	87.300.000	0,00	0	0,00	0	0,00	0	0,00	0
08-11-10	1	27.721.262	281.916.826	70.492.329	27.000.000	87.300.000	22.176.184,07	-34.439.613.853	5.545.078,23	-8.611.506.499	0,00	0	0,00	0
08-12-10	0	0	259.740.642	64.947.250	27.000.000	87.300.000	0,00	0	0,00	0	0,00	0	0,00	0
08-01-11	0	0	259.740.642	64.947.250	27.000.000	87.300.000	0,00	0	0,00	0	0,00	0	0,00	0
08-02-11	1	31.346.943	259.740.642	64.947.250	27.000.000	87.300.000	25.076.620,89	-36.636.943.114	6.270.322,44	-9.160.941.091	0,00	0	0,00	0
08-03-11	0	0	234.664.021	58.676.928	27.000.000	87.300.000	0,00	0	0,00	0	0,00	0	0,00	0
08-04-11	0	0	234.664.021	58.676.928	27.000.000	87.300.000	0,00	0	0,00	0	0,00	0	0,00	0
08-05-11	1	25.469.889	234.664.021	58.676.928	27.000.000	87.300.000	20.375.152,17	-27.954.708.777	5.094.736,43	-6.989.978.382	0,00	0	0,00	0
08-06-11	0	0	214.288.868	53.582.191	27.000.000	87.300.000	0,00	0	0,00	0	0,00	0	0,00	0
08-07-11	0	0	214.288.868	53.582.191	27.000.000	87.300.000	0,00	0	0,00	0	0,00	0	0,00	0
08-08-11	1	23.977.086	214.288.868	53.582.191	27.000.000	87.300.000	19.180.954,93	-24.551.622.316	4.796.131,54	-6.139.048.365	0,00	0	0,00	0
08-09-11	0	0	195.107.914	48.786.060	27.000.000	87.300.000	0,00	0	0,00	0	0,00	0	0,00	0
08-10-11	0	0	195.107.914	48.786.060	27.000.000	87.300.000	0,00	0	0,00	0	0,00	0	0,00	0
08-11-11	1	21.201.762	195.107.914	48.786.060	27.000.000	87.300.000	16.960.777,72	-20.149.403.931	4.240.983,89	-5.038.288.862	0,00	0	0,00	0
08-12-11	0	0	178.147.136	44.545.076	27.000.000	87.300.000	0,00	0	0,00	0	0,00	0	0,00	0
08-01-12	0	0	178.147.136	44.545.076	27.000.000	87.300.000	0,00	0	0,00	0	0,00	0	0,00	0
08-02-12	1	24.672.314	178.147.136	44.545.076	27.000.000	87.300.000	19.737.115,87	-21.631.878.997	4.935.197,66	-5.408.976.632	0,00	0	0,00	0
08-03-12	0	0	158.410.020	39.609.878	27.000.000	87.300.000	0,00	0	0,00	0	0,00	0	0,00	0
08-04-12	0	0	158.410.020	39.609.878	27.000.000	87.300.000	0,00	0	0,00	0	0,00	0	0,00	0
08-05-12	1	20.782.803	158.410.020	39.609.878	27.000.000	87.300.000	16.625.623,17	-16.725.376.906	4.157.179,65	-4.182.122.730	0,00	0	0,00	0
08-06-12	0	0	141.784.397	35.452.699	27.000.000	87.300.000	0,00	0	0,00	0	0,00	0	0,00	0
08-07-12	0	0	141.784.397	35.452.699	27.000.000	87.300.000	0,00	0	0,00	0	0,00	0	0,00	0
08-08-12	1	19.546.890	141.784.397	35.452.699	27.000.000	87.300.000	15.636.929,78	-14.292.153.822	3.909.960,29	-3.573.703.702	0,00	0	0,00	0
08-09-12	0	0	126.147.467	31.542.738	27.000.000	87.300.000	0,00	0	0,00	0	0,00	0	0,00	0
08-10-12	0	0	126.147.467	31.542.738	27.000.000	87.300.000	0,00	0	0,00	0	0,00	0	0,00	0
08-11-12	1	16.670.715	126.147.467	31.542.738	27.000.000	87.300.000	13.336.075,52	-10.962.254.074	3.334.639,62	-2.741.073.771	0,00	0	0,00	0
08-12-12	0	0	112.811.392	28.208.099	27.000.000	87.300.000	0,00	0	0,00	0	0,00	0	0,00	0
08-01-13	0	0	112.811.392	28.208.099	27.000.000	87.300.000	0,00	0	0,00	0	0,00	0	0,00	0
08-02-13	1	17.559.536	112.811.392	28.208.099	27.000.000	87.300.000	14.047.105,38	-10.254.386.924	3.512.430,18	-2.564.074.035	0,00	0	0,00	0
08-03-13	0	0	98.764.286	24.695.669	27.000.000	87.300.000	0,00	0	0,00	0	0,00	0	0,00	0
08-04-13	0	0	98.764.286	24.695.669	27.000.000	87.300.000	0,00	0	0,00	0	0,00	0	0,00	0
08-05-13	1	16.186.573	98.764.286	24.695.669	27.000.000	87.300.000	12.948.775,95	-8.300.165.387	3.237.796,71	-2.075.427.688	0,00	0	0,00	0
08-06-13	0	0	85.815.510	21.457.872	27.000.000	87.300.000	0,00	0	0,00	0	0,00	0	0,00	0
08-07-13	0	0	85.815.510	21.457.872	27.000.000	87.300.000	0,00	0	0,00	0	0,00	0	0,00	0
08-08-13	1	15.019.621	85.815.510	21.457.872	27.000.000	87.300.000	12.015.249,26	-6.596.371.844	3.004.371,58	-1.649.399.997	0,00	0	0,00	0
08-09-13	0	0	73.800.261	18.453.500	27.000.000	87.300.000	0,00	0	0,00	0	0,00	0	0,00	0
08-10-13	0	0	73.800.261	18.453.500	27.000.000	87.300.000	0,00	0	0,00	0	0,00	0	0,00	0
08-11-13	1	12.111.116	73.800.261	18.453.500	27.000.000	87.300.000	9.688.532,06	-4.427.659.151	2.422.583,98	-1.107.120.879	0,00	0	0,00	0
08-12-13	0	0	64.111.729	16.030.916	27.000.000	87.300.000	0,00	0	0,00	0	0,00	0	0,00	0
08-01-14	0	0	64.111.729	16.030.916	27.000.000	87.300.000	0,00	0	0,00	0	0,00	0	0,00	0
08-02-14	1	12.151.400	64.111.729	16.030.916	27.000.000	87.300.000	9.720.758,06	-3.548.076.692	2.430.641,98	-887.184.323	0,00	0	0,00	0
08-03-14	0	0	54.390.971	13.600.274	27.000.000	87.300.000	0,00	0	0,00	0	0,00	0	0,00	0
08-04-14	0	0	54.390.971	13.600.274	27.000.000	87.300.000	0,00	0	0,00	0	0,00	0	0,00	0
08-05-14	1	11.437.769	54.390.971	13.600.274	27.000.000	87.300.000	9.149.874,47	-2.525.365.354	2.287.894,51	-631.458.885	0,00	0	0,00	0
08-06-14	0	0	45.241.096	11.312.380	27.000.000	87.300.000	0,00	0	0,00	0	0,00	0	0,00	0
08-07-14	0	0	45.241.096	11.312.380	27.000.000	87.300.000	0,00	0	0,00	0	0,00	0	0,00	0
08-08-14	1	10.415.965	45.241.096	11.312.380	27.000.000	87.300.000	8.332.461,98	-1.533.173.004	2.083.503,34	-383.364.615	0,00	0	0,00	0
08-09-14	0	0	36.908.634	9.228.877	27.000.000	87.300.000	0,00	0	0,00	0	0,00	0	0,00	0
08-10-14	0	0	36.908.634	9.228.877	27.000.000	87.300.000	0,00	0	0,00	0	0,00	0	0,00	0

FTPME SANTANDER 1  
08-02-15

FECHA		PRINCIPAL DISPONIBLE	SERIE B1 (G)	SERIE B2	SERIE C	SERIE D	PRINCIPAL SERIE B 1 (G)	VIDA MEDIA SERIE B 1 (G)	PRINCIPAL SERIE B2	VIDA MEDIA SERIE B2	PRINCIPAL SERIE C	VIDA MEDIA SERIE C	PRINCIPAL SERIE D	VIDA MEDIA SERIE D
							0,24			0,24		0,24		0,24
08-11-14	1	9.441.704	36.908.634	9.228.877	27.000.000	87.300.000	7.553.081,93	-694.883.538	1.888.622,05	-173.753.229	0,00	0	0,00	0
08-12-14	0	0	29.355.552	7.340.254	27.000.000	87.300.000	0,00	0	0,00	0	0,00	0	0,00	0
08-01-15	0	0	29.355.552	7.340.254	27.000.000	87.300.000	0,00	0	0,00	0	0,00	0	0,00	0
08-02-15	1	9.135.069	29.355.552	7.340.254	27.000.000	87.300.000	7.307.783,05	0	1.827.285,91	0	0,00	0	0,00	0
08-03-15	0	0	22.047.769	5.512.969	27.000.000	87.300.000	0,00	0	0,00	0	0,00	0	0,00	0
08-04-15	0	0	22.047.769	5.512.969	27.000.000	87.300.000	0,00	0	0,00	0	0,00	0	0,00	0
08-05-15	1	141.860.761	22.047.769	5.512.969	27.000.000	87.300.000	22.047.769,37	1.962.251.474	5.512.968,58	490.654.204	27.000.000,00	2.403.000.000	87.300.000,00	7.769.700.000