



## **F.T.A. UCI 7**

**MARIA JOSE HERENCIAS PALOMINO**

**ANALISTA**

**SANTANDER DE TITULIZACION, S.G.F.T, S.A.**

**CIUDAD GRUPO SANTANDER**

**28660 BOADILLA DEL MONTE**

**[marjherencias@gruposantander.com](mailto:marjherencias@gruposantander.com)**

**Tel: 912893300**



DENOMINACION DEL FONDO:

F.T.A. UCI 7

INFORMACIÓN

CORRESPONDIENTE AL:

TRIMESTRE/SEMESTRE:

17/12/2014 - 17/03/2015

AÑO:

2015

Personas que asumen la responsabilidad de esta información y cargos que ocupan:	Firma:

**I. DATOS GENERALES SOBRE EL FONDO**

Fecha de Constitución del Fondo	GI A & ai^A	Agencia de pago de Bonos	OCB OU AU C B V C B O O U	
Fecha de Desembolso BT's	HE A & ai^A	Negociación Mercado	OCB	
Fecha Final Amortización	FI A as: [ A B H	Agencias de calificación	T U U O Y C A O U U C E - C E U V C B O C E U O A U U U U U	
Sociedad Gestora	U C B V C B O O U A O A Q W S Z O O W P A U O B E B A U B E	Calificación	Inicial	Actual
Originador Derechos Crédito	W P W P A O O A O O O U U A T U O S C E U W U	SERIE A	C B A F D I C E	A A C F D I C E
		SERIE B	C B D E	O a F D I E

## II. VALORES EMITIDOS POR EL FONDO: BONOS DE TITULIZACION

SERIES PRELACIÓN CÓDIGO ISIN	Nº BONOS	NOMINAL EN CIRCULACIÓN			
			Inicial	Actual	%Act/In
SERIE A ES0338355003	4.386	Nominal Unitario	100.000,00	10.042,71	
		Nominal Total	438.600.000,00	44.047.326,06	10,04 %
SERIE B ES0338355011	164	Nominal Unitario	100.000,00	20.807,93	
		Nominal Total	16.400.000,00	3.412.500,50	20,81 %

AMORTIZACION E INTERESES BONOS					
Actual			Próximo		
Fecha Amortización Periodo Actual 17 marzo 2015			Fecha Próximo Cupón 17 junio 2015		
	Amortización de los Bonos	Intereses Brutos Bonos	Tipo de Interés	Importe Bruto Próximo Cupón	Importe Neto Próximo Cupón
SERIE A	318,06 €	8,60 €	0,2750 %	7,06 €	5,65 €
SERIE B	0,00 €	40,68 €	0,7250 %	38,55 €	30,84 €
Amortización devengada no pagada	0,00 €				
Amortización Calendario	NO				



### III. ACTIVOS ADQUIRIDOS POR EL FONDO: DERECHOS DE CRÉDITO

DERECHOS DE CRÉDITO	A LA EMISIÓN	SITUACIÓN ACTUAL
Número de Derechos de Crédito	7.938	1.732
Saldo Pendiente de Amortizar Derechos	457.000.004,15	47.459.830,02
Importes Unitarios Derechos Vivos	57.571,18	27.401,71
Tipos de Interés	5,00 %	1,84 %

TASAS DE AMORTIZACIÓN ANTICIPADA	SITUACIÓN ACTUAL
Tasa mensual actual anualizada:	1,84 %
Tasa últimos 12 meses anualizada:	1,84 %
Tasa anualizada desde Constitución del Fondo	1,84 %

MOROSIDAD ACTUAL	Hasta 1 mes	De 1 a 6 meses	Mayor de 6 meses
Deuda Vencida(Principal+Intereses)	1.728,01	5.260,29	55.014,79
Deuda Pendiente de vencimiento	0,00	0,00	47.418.396,28
Deuda Total	1.728,01	5.260,29	47.473.411,07

**F.T.A. UCI 7****INFORME TRIMESTRAL BONOS DE TITULIZACIÓN****17/03/2015**

<b>BONOS TITULIZACIÓN DE ACTIVOS. PRINCIPAL</b>	
Saldo anterior	48.854.837,74 €
Amortizaciones	1.395.011,16 €
Saldo actual	47.459.826,58 €
% sobre saldo inicial	10,43%
Amortización devengada no pagada	0,00 €

<b>DATOS</b>	
Fecha de determinación	10/03/2015
Fecha de Pago de Cupón Actual	17/03/2015
Fecha de Pago de Cupón Anterior	17/12/2014
Número de días	90
Tipo de referencia (%)	0,025%
Próxima Fecha de Pago	17/06/2015

<b>BONOS DE TITULIZACIÓN DE ACTIVOS. INTERESES</b>	
Intereses pagados Serie A	37.719,60 €
Intereses pagados Serie B	6.671,52 €
Intereses devengados no pagados	0,00 €

<b>VIDA RESIDUAL (AÑOS)</b>		
	<b>INICIAL</b>	<b>17/03/2015</b>
SERIE A	6,3	0,40
SERIE B	9,9	0,41

## F.T.A. UCI 7

### INFORME TRIMESTRAL DERECHOS DE CREDITO

17/03/2015

DERECHOS DE CRÉDITO. PRINCIPAL	
Saldo anterior	48.854.852,88 €
Amortizaciones	-1.395.022,86 €
Saldo actual	47.459.830,02 €
Número de derechos de crédito	1.732
LTV	31,11%

DERECHOS DE CRÉDITO. INTERESES	
Intereses cobrados en el trimestre	223.151,72 €
Intereses devengados en el trimestre	220.099,35 €

DERECHOS DE CRÉDITO EN MOROSIDAD					
	HASTA 30 DÍAS	30 A 60 DÍAS	60 A 90 DÍAS	90 A 180 DÍAS	MÁS 180 DÍAS
Principal	1.299,39	533,36	1.923,07	1.690,14	35.987,78 €
Intereses	428,62	250,38	353,90	509,44	19.027,01 €
Saldo de los derechos de crédito	368.732,41	100.222,75	82.941,87	70.378,31	347.067,11 €
Número de derechos de crédito	9	2	1	1	9
% sobre saldo de los derechos de crédito	0,78%	0,21%	0,17%	0,15%	0,73%

**F.T.A. UCI 7**

**INFORME TRIMESTRAL DERECHOS DE CREDITO**

**17/03/2015**

<b>ADJUDICADOS</b>	
Saldo anterior	0,00 €
Diferencia	0,00 €
Saldo actual	0,00 €
Número derechos de crédito adjudicados	0

**F.T.A. UCI 7**

**ESTADO DE ORIGEN Y APLICACIÓN DE FONDOS Y CUENTA DE TESORERÍA**

17/03/2015

ORIGEN	1.616.938,65 €
<b>PRINCIPAL COBRADO</b>	
Amortización derechos de crédito	1.395.022,86 €
<b>INTERESES COBRADOS</b>	
Intereses de derechos de crédito	223.151,72 €
Intereses de reinversión	-1.235,93 €
<b>CONTENCIOSOS / JUDICIALES</b>	0,00 €
<b>INGRESOS/GASTOS DE ADJUDICADOS</b>	0,00 €
<b>FONDO DE RESERVA</b>	0,00 €
<b>OTROS</b>	

ESTADO CUENTA DE TESORERÍA	3.412.500,07 €
<b>FONDO DE RESERVA</b>	
Saldo anterior	3.412.500,07 €
Utilizado en el período	0,00 €
Saldo actual	3.412.500,07 €
<b>RETENCIÓN A CUENTA DEL IRPF</b>	0,00 €
<b>GASTOS EMISIÓN RETENIDOS</b>	0,00 €
<b>OTROS</b>	0,00 €

APLICACIÓN	1.616.938,65 €
GASTOS ORDINARIOS	4.395,93 €
COMISION SGFT	14.568,75 €
INTERESES SERIE A	37.719,60 €
INTERESES SERIE B	6.671,52 €
AMORT SERIE A	1.395.011,16 €
AMORT SERIE B	0,00 €
INTS PTMO SUBORDINADO SANTANDER	3.662,59 €
INTERESES PTO. SUBORDINADO UCB	3.662,59 €
AMORTIZACION PSB SANTANDER GASTOS EMISION	0,00 €
AMORTIZ. PSB SANTANDER GTOS.CONSTITUCION	0,00 €
AMORTIZACION PSB SANTANDER FONDO RESERVA	0,00 €
AMORTIZACION PSB UCB GASTOS EMISION	0,00 €
AMORTIZACION PSB UCB GASTOS CONSTITUCION	0,00 €
AMORTIZACION PTO. SUB. F.R. UCB	0,00 €
COMISION ADMINISTRACION	6.000,00 €
COMISIÓN VARIABLE	145.246,51 €



**F.T.A. UCI 7****MEJORA CREDITICIA Y PRÉSTAMO SUBORDINADO****17/03/2015**

<b>MEJORA DE CRÉDITO</b>		
<b>CONCEPTOS</b>	<b>INICIAL</b>	<b>17/03/2015</b>
EMISIÓN SUBORDINADA	3,60 %	7,19%
FONDO DE RESERVA	9.100.000,00 € (2,00 %)	3.412.500,07 € 7,19%

<b>PRÉSTAMOS SUBORDINADOS</b>		
<b>CONCEPTOS</b>	<b>INICIAL</b>	<b>17/03/2015</b>
PRESTAMO SUBORDINADO SANTANDER		
Saldo vivo	5.473.500,00 €	1.707.335,73 €
Tipo de interés	2,210 %	0,84%
PRESTAMO SUBORDINADO UCB		
Saldo vivo	5.473.500,00 €	1.707.335,73 €
Tipo de interés	2,210 %	0,84%

## F.T.A. UCI 7

### INFORMACIÓN RELATIVA A LOS TRIGGERS

17/03/2015

#### TRIGGERS BONOS

1. SI 1.a) ES MAYOR QUE 1.b) NO SE AMORTIZA LA SERIE B:	
1.a) MOROSIDAD SUPERIOR A 90 DÍAS	N/A
1.b) 6,5% SALDO VIVO DERECHOS DE CREDITO	N/A

LA SERIE B NO PUEDE SEGUIR AMORTIZANDOSE HASTA LA ULTIMA FECHA DE PAGO, YA QUE SE ENCUENTRA EN EL NIVEL MÍNIMO EXIGIDO.

#### TRIGGERS FONDO DE RESERVA

1. SI 1.a) ES MAYOR O IGUAL QUE 1.b) NO SE AMORTIZA EL FONDO DE RESERVA:	
1.a) MOROSIDAD DE LAS DC'S SUPERIOR A 90 DÍAS	N/A
1.b) 2,75% SALDO VIVO DERECHOS DE CREDITO	N/A
2. SI 2.a) ES MENOR QUE 2.b) NO SE AMORTIZA EL FONDO DE RESERVA:	
2.a) TIPO DE INTERÉS MEDIO PONDERADO DE LOS DERECHOS DE CREDITO	N/A
2.b) TIPO DE INTERÉS MEDIO PONDERADO BONOS A Y B + 0,40%	N/A
3. SI 3.a) ES MAYOR O IGUAL QUE 3.b) NO SE AMORTIZA EL FONDO DE RESERVA:	
3.a) SALDO DE FALLIDOS	N/A
3.b) 0,025% SALDO INICIAL DC'S * N/A FECHAS DE PAGO	N/A

EL FONDO DE RESERVA SE ENCUENTRA EN EL NIVEL MINIMO ESTABLECIDO

## F.T.A. UCI 7

### DEFINICIONES

**FECHA DE DETERMINACIÓN** Será la fecha en que la Sociedad Gestora, en nombre del Fondo, realizará los cálculos necesarios para distribuir los fondos disponibles existentes a dicha fecha, de acuerdo con el orden de prelación de pagos descrito en el Folleto Informativo.  
Todos los datos de los Activos Titulizados (Saldo Vivo DC's, tablas de morosidad, propiedades transitorias, datos estadísticos, etc.) están referidos a dicha fecha.

**ADJUDICADOS** Bienes en el activo del Fondo como consecuencia de un proceso judicial o extrajudicial.

**FONDO DE TITULIZACIÓN DE ACTIVOS  
UCI 7**

**INFORME HISTORICO DE MOROSIDAD**

<b>DÍAS EN MORA</b>	<b>dic-13</b>	<b>mar-14</b>	<b>jun-14</b>	<b>sep-14</b>	<b>dic-14</b>	<b>mar-15</b>
0 a 30 días	0,262%	1,773%	0,408%	1,111%	0,825%	0,777%
30 a 60 días	0,095%	0,238%	0,190%	0,116%	0,166%	0,211%
60 a 90 días	0,232%	0,116%	0,166%	0,175%	0,144%	0,175%
90 a 180 días	0,097%	0,000%	0,073%	0,067%	0,322%	0,148%
> 180 días	0,505%	0,404%	0,417%	0,507%	0,522%	0,731%

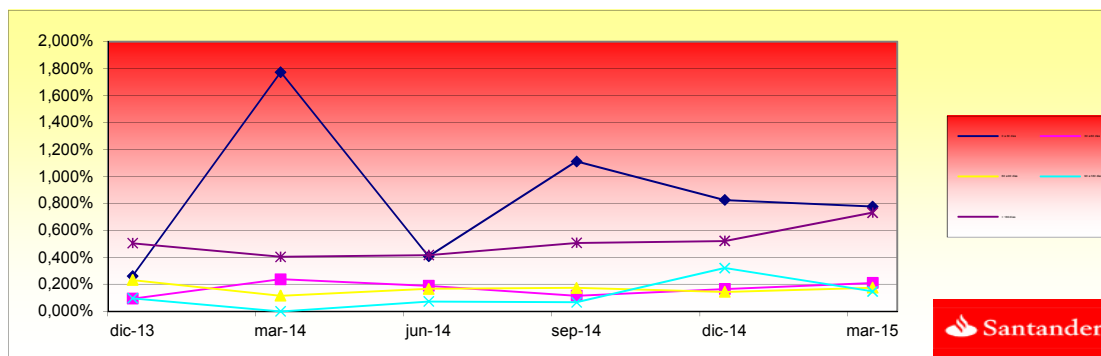

**F.T.A.: UCI 7**

**Contrapartes / Counterpart**

<b>Contrato Agreement</b>	<b>Contraparte Counterpart</b>	<b>Rating actual C/P Current rating Short Time</b>	<b>Rating mínimo exigido C/P Minimum rating Short Term</b>
Cuenta de Tesorería / Treasury account	Banco Santander S.A.	P- 2 A- 2	Moodys P-1 S & P A-1

**Comentarios/ Comment**

LA CONTRAPARTE NO TIENE EL RATING MÍNIMO EXIGIDO. SE HA TRASLADADO LA CUENTA DE TESORERÍA A UNA CONTRAPARTE CON EL RATING MÍNIMO EXIGIDO.

COUNTERPARTY DOES NOT HAVE THE MINIMUM RATING REQUIRED. TREASURY ACCOUNT HAS BEEN TRANSFERRED TO A COUNTERPARTY WITH MINIMUM RATING REQUIRED.

**FONDO DE TITULIZACIÓN HIPOTECARIA  
UCI 7**

L.T.V.

INTERVALO (%)	SALDOS VIVOS	% SALDOS VIVOS	Nº. DE PRESTAMOS	% Nº DE PRESTAMOS
(%)	OUTS. BALANC	% OUTSTANDING	LOANS	% LOANS
<b>0,00 - 9,99</b>	757.493,06	1,5960%	173	10,0000%
<b>10,00 - 19,99</b>	3.649.884,39	7,6903%	244	14,1040%
<b>20,00 - 29,99</b>	8.266.854,98	17,4183%	326	18,8439%
<b>30,00 - 39,99</b>	15.755.385,39	33,1968%	486	28,0925%
<b>40,00 - 49,99</b>	14.433.059,98	30,4106%	388	22,4277%
<b>50,00 - 59,99</b>	4.067.023,13	8,5693%	101	5,8382%
<b>60,00 - 69,99</b>	449.210,25	0,9465%	10	0,5780%
<b>70,00 - 72,84</b>	81.710,12	0,1722%	2	0,1156%

F.T.A. UCI 7

Date	Real outstanding	1,05% Prepayment vector	Remaining at the end of the month	Average Single monthly mortality	CPR	Monthly Single monthly mortality	5,81% CPR	
01/09/2010	334.354.428,6	76.895.093,17	32,48%	23,00%	1,36%	15,20%	0,25%	2,95%
01/10/2010	333.016.204,1	76.260.235,66	32,14%	22,90%	1,36%	15,11%	0,43%	5,01%
01/11/2010	331.691.432,0	75.657.170,26	31,80%	22,81%	1,35%	15,02%	0,39%	4,63%
01/12/2010	330.360.102,2	75.016.465,70	31,47%	22,71%	1,34%	14,93%	0,45%	5,24%
01/01/2011	329.022.182,3	74.237.291,37	31,14%	22,56%	1,33%	14,87%	0,64%	7,37%
01/02/2011	327.677.639,8	73.672.733,61	30,81%	22,48%	1,32%	14,78%	0,35%	4,16%
01/03/2011	326.326.441,7	73.113.164,58	30,49%	22,40%	1,32%	14,69%	0,35%	4,10%
01/04/2011	324.968.555,3	72.518.815,30	30,17%	22,32%	1,31%	14,60%	0,40%	4,68%
01/05/2011	323.623.991,4	71.940.819,66	29,86%	22,23%	1,30%	14,52%	0,38%	4,52%
01/06/2011	322.272.771,9	71.228.436,34	29,55%	22,10%	1,29%	14,46%	0,58%	6,69%
01/07/2011	320.914.863,9	70.585.495,67	29,24%	22,00%	1,29%	14,39%	0,48%	5,65%
01/08/2011	319.550.234,3	70.028.139,73	28,93%	21,91%	1,28%	14,30%	0,37%	4,30%
01/09/2011	318.178.849,8	69.475.765,28	28,63%	21,84%	1,27%	14,22%	0,36%	4,25%
01/10/2011	316.800.676,9	69.047.523,67	28,33%	21,80%	1,26%	14,13%	0,18%	2,19%
01/11/2011	315.433.307,6	68.533.720,91	28,03%	21,73%	1,25%	14,05%	0,31%	3,70%
01/12/2011	314.059.170,0	67.997.337,40	27,74%	21,65%	1,25%	13,97%	0,35%	4,10%
01/01/2012	312.678.230,3	67.324.635,87	27,45%	21,53%	1,24%	13,91%	0,55%	6,43%
01/02/2012	311.290.455,0	66.819.310,63	27,16%	21,47%	1,23%	13,84%	0,31%	3,64%
01/03/2012	309.895.810,2	66.364.853,02	26,88%	21,42%	1,23%	13,75%	0,23%	2,76%
01/04/2012	308.494.261,9	65.905.851,52	26,60%	21,36%	1,22%	13,67%	0,24%	2,85%
01/05/2012	307.112.339,7	65.351.022,94	26,32%	21,28%	1,21%	13,60%	0,40%	4,65%
01/06/2012	305.723.577,0	64.767.945,15	26,04%	21,19%	1,21%	13,54%	0,44%	5,18%
01/07/2012	304.327.940,0	64.208.505,68	25,77%	21,10%	1,20%	13,48%	0,41%	4,80%
01/08/2012	302.925.394,5	63.489.304,61	25,50%	20,96%	1,19%	13,43%	0,66%	7,66%
01/09/2012	301.515.906,5	62.979.758,50	25,24%	20,89%	1,19%	13,36%	0,34%	3,99%
01/10/2012	300.099.441,5	62.521.815,76	24,97%	20,83%	1,18%	13,29%	0,26%	3,06%

01/11/2012	298.697.740,7	62.049.194,21	24,71%	20,77%	1,17%	13,22%	0,29%	3,43%
01/12/2012	297.289.101,5	61.498.417,40	24,45%	20,69%	1,17%	13,16%	0,42%	4,90%
01/01/2013	295.873.489,5	60.836.085,54	24,20%	20,56%	1,16%	13,12%	0,60%	7,01%
01/02/2013	294.450.870,3	60.286.550,00	23,94%	20,47%	1,16%	13,06%	0,42%	4,98%
01/03/2013	293.021.209,1	59.832.386,49	23,69%	20,42%	1,15%	12,99%	0,27%	3,18%
01/04/2013	291.584.471,0	59.386.668,78	23,45%	20,37%	1,15%	12,92%	0,26%	3,03%
01/05/2013	290.169.032,5	58.888.410,09	23,20%	20,29%	1,14%	12,86%	0,36%	4,18%
01/06/2013	288.746.587,4	58.349.548,99	22,96%	20,21%	1,14%	12,81%	0,43%	5,00%
01/07/2013	287.317.101,3	57.896.029,37	22,72%	20,15%	1,13%	12,74%	0,28%	3,35%
01/08/2013	285.880.539,3	57.398.579,31	22,48%	20,08%	1,12%	12,69%	0,36%	4,25%
01/09/2013	284.436.866,2	56.928.546,95	22,25%	20,01%	1,12%	12,63%	0,32%	3,72%
01/10/2013	282.986.047,0	56.442.422,15	22,01%	19,95%	1,11%	12,57%	0,35%	4,07%
01/11/2013	281.545.607,8	55.808.710,54	21,78%	19,82%	1,11%	12,54%	0,62%	7,16%
01/12/2013	280.098.038,5	55.288.775,41	21,55%	19,74%	1,11%	12,49%	0,42%	4,92%
01/01/2014	278.643.303,6	54.799.896,88	21,33%	19,67%	1,10%	12,43%	0,37%	4,31%
01/02/2014	277.181.367,9	54.337.991,92	21,11%	19,60%	1,09%	12,38%	0,32%	3,77%
01/03/2014	275.712.195,5	53.901.689,67	20,89%	19,55%	1,09%	12,32%	0,27%	3,24%
01/04/2014	274.235.750,8	53.299.800,65	20,67%	19,44%	1,09%	12,28%	0,58%	6,79%
01/05/2014	272.772.002,5	52.682.925,97	20,45%	19,31%	1,08%	12,25%	0,63%	7,27%
01/06/2014	271.301.008,6	52.090.647,69	20,24%	19,20%	1,08%	12,22%	0,59%	6,83%
01/07/2014	269.822.733,3	51.481.848,79	20,03%	19,08%	1,08%	12,18%	0,63%	7,27%
01/08/2014	268.337.140,6	50.729.223,31	19,82%	18,91%	1,08%	12,17%	0,92%	10,46%
01/09/2014	266.844.194,1	50.320.155,15	19,61%	18,86%	1,07%	12,12%	0,25%	2,98%
01/10/2014	265.343.857,6	49.885.192,63	19,40%	18,80%	1,07%	12,06%	0,30%	3,59%
01/11/2014	263.846.887,7	49.360.110,50	19,20%	18,71%	1,06%	12,03%	0,49%	5,74%
01/12/2014	262.342.507,9	48.854.852,88	19,00%	18,62%	1,06%	11,98%	0,46%	5,34%
01/01/2015	260.830.681,3	48.418.200,49	18,80%	18,56%	1,05%	11,93%	0,32%	3,77%
01/02/2015	259.311.371,2	47.936.097,75	18,61%	18,49%	1,05%	11,89%	0,42%	4,88%
01/03/2015	257.784.540,5	47.459.830,02	18,41%	18,41%	1,05%	11,85%	0,41%	4,78%



DEAL	455.000.000
MEZZ. DECLINN	7%
MEZZ. STOPS DECLINN	0,75%
VIDA RESIDUAL DESDE	10/03/2015

<b>VIDA MEDIA A</b>	<b>VIDA MEDIA B</b>
---------------------	---------------------

0,40	0,41
------	------

FECHA	PRINCIPAL AVAILABLE	SENIOR NOTES	MEZZANIE NOTES	SERIE A PRINCIPAL	SERIE B PRINCIPAL
			455000000		
		438.600.000	16.400.000		
10/11/2001	0	438.600.000	16.400.000	0	0
10/12/2001	1 11.229.689	438.600.000	16.400.000	11.229.689	0
10/01/2002	1 0	427.370.311	16.400.000	0	0
10/02/2002	1 0	427.370.311	16.400.000	0	0
10/03/2002	1 16.363.372	427.370.311	16.400.000	16.363.372	0
10/04/2002	1 0	411.006.940	16.400.000	0	0
10/05/2002	1 0	411.006.940	16.400.000	0	0
10/06/2002	1 15.812.527	411.006.940	16.400.000	15.812.527	0
10/07/2002	1 0	395.194.413	16.400.000	0	0
10/08/2002	1 0	395.194.413	16.400.000	0	0
10/09/2002	1 15.279.492	395.194.413	16.400.000	15.279.492	0
10/10/2002	1 0	379.914.921	16.400.000	0	0
10/11/2002	1 0	379.914.921	16.400.000	0	0
10/12/2002	1 14.763.703	379.914.921	16.400.000	14.763.703	0
10/01/2003	1 0	365.151.218	16.400.000	0	0
10/02/2003	1 0	365.151.218	16.400.000	0	0
10/03/2003	1 14.264.612	365.151.218	16.400.000	14.264.612	0
10/04/2003	1 0	350.886.606	16.400.000	0	0
10/05/2003	1 0	350.886.606	16.400.000	0	0
10/06/2003	1 13.778.989	350.886.606	16.400.000	13.778.989	0
10/07/2003	1 0	337.107.617	16.400.000	0	0
10/08/2003	1 0	337.107.617	16.400.000	0	0
10/09/2003	1 13.310.533	337.107.617	16.400.000	13.310.533	0
10/10/2003	1 0	323.797.084	16.400.000	0	0

10/11/2003	1	0	323.797.084	16.400.000	0	0
10/12/2003	1	12.851.727	323.797.084	16.400.000	12.851.727	0
10/01/2004	1	0	310.945.357	16.400.000	0	0
10/02/2004	1	0	310.945.357	16.400.000	0	0
10/03/2004	1	12.411.444	310.945.357	16.400.000	12.411.444	0
10/04/2004	1	0	298.533.913	16.400.000	0	0
10/05/2004	1	0	298.533.913	16.400.000	0	0
10/06/2004	1	11.984.061	298.533.913	16.400.000	11.984.061	0
10/07/2004	1	0	286.549.852	16.400.000	0	0
10/08/2004	1	0	286.549.852	16.400.000	0	0
10/09/2004	1	11.573.106	286.549.852	16.400.000	11.573.106	0
10/10/2004	1	0	274.976.746	16.400.000	0	0
10/11/2004	1	0	274.976.746	16.400.000	0	0
10/12/2004	1	11.172.495	274.976.746	16.400.000	11.172.495	0
10/01/2005	1	0	263.804.251	16.400.000	0	0
10/02/2005	1	0	263.804.251	16.400.000	0	0
10/03/2005	1	10.787.773	263.804.251	16.400.000	10.787.773	0
10/04/2005	1	0	253.016.477	16.400.000	0	0
10/05/2005	1	0	253.016.477	16.400.000	0	0
10/06/2005	1	10.415.686	253.016.477	16.400.000	10.415.686	0
10/07/2005	1	0	242.600.792	16.400.000	0	0
10/08/2005	1	0	242.600.792	16.400.000	0	0
10/09/2005	1	10.057.084	242.600.792	16.400.000	9.943.121	113.963
10/10/2005	1	0	232.657.671	16.286.037	0	0
10/11/2005	1	0	232.657.671	16.286.037	0	0
10/12/2005	1	9.699.837	232.657.671	16.286.037	9.065.269	634.569
10/01/2006	1	0	223.592.402	15.651.468	0	0
10/02/2006	1	0	223.592.402	15.651.468	0	0
10/03/2006	1	9.360.375	223.592.402	15.651.468	8.748.014	612.361
10/04/2006	1	0	214.844.388	15.039.107	0	0
10/05/2006	1	0	214.844.388	15.039.107	0	0
10/06/2006	1	9.030.408	214.844.388	15.039.107	8.439.634	590.774
10/07/2006	1	0	206.404.754	14.448.333	0	0
10/08/2006	1	0	206.404.754	14.448.333	0	0
10/09/2006	1	8.715.099	206.404.754	14.448.333	8.144.953	570.147
10/10/2006	1	0	198.259.801	13.878.186	0	0
10/11/2006	1	0	198.259.801	13.878.186	0	0
10/12/2006	1	8.405.645	198.259.801	13.878.186	7.855.743	549.902
10/01/2007	1	0	190.404.059	13.328.284	0	0
10/02/2007	1	0	190.404.059	13.328.284	0	0
10/03/2007	1	8.110.588	190.404.059	13.328.284	7.579.988	530.599
10/04/2007	1	0	182.824.070	12.797.685	0	0
10/05/2007	1	0	182.824.070	12.797.685	0	0
10/06/2007	1	7.821.646	182.824.070	12.797.685	7.309.949	511.696

10/07/2007	1	0	175.514.121	12.285.988	0	0
10/08/2007	1	0	175.514.121	12.285.988	0	0
10/09/2007	1	7.546.161	175.514.121	12.285.988	7.052.487	493.674
10/10/2007	1	0	168.461.634	11.792.314	0	0
10/11/2007	1	0	168.461.634	11.792.314	0	0
10/12/2007	1	7.271.219	168.461.634	11.792.314	6.795.532	475.687
10/01/2008	1	0	161.666.102	11.316.627	0	0
10/02/2008	1	0	161.666.102	11.316.627	0	0
10/03/2008	1	7.011.753	161.666.102	11.316.627	6.553.040	458.713
10/04/2008	1	0	155.113.062	10.857.914	0	0
10/05/2008	1	0	155.113.062	10.857.914	0	0
10/06/2008	1	6.753.094	155.113.062	10.857.914	6.311.303	441.791
10/07/2008	1	0	148.801.759	10.416.123	0	0
10/08/2008	1	0	148.801.759	10.416.123	0	0
10/09/2008	1	6.510.199	148.801.759	10.416.123	6.084.298	425.901
10/10/2008	1	0	142.717.460	9.990.222	0	0
10/11/2008	1	0	142.717.460	9.990.222	0	0
10/12/2008	1	6.265.693	142.717.460	9.990.222	5.855.788	409.905
10/01/2009	1	0	136.861.672	9.580.317	0	0
10/02/2009	1	0	136.861.672	9.580.317	0	0
10/03/2009	1	6.037.890	136.861.672	9.580.317	5.642.888	395.002
10/04/2009	1	0	131.218.784	9.185.315	0	0
10/05/2009	1	0	131.218.784	9.185.315	0	0
10/06/2009	1	5.813.154	131.218.784	9.185.315	5.432.854	380.300
10/07/2009	1	0	125.785.930	8.805.015	0	0
10/08/2009	1	0	125.785.930	8.805.015	0	0
10/09/2009	1	5.602.450	125.785.930	8.805.015	5.235.935	366.515
10/10/2009	1	0	120.549.995	8.438.500	0	0
10/11/2009	1	0	120.549.995	8.438.500	0	0
10/12/2009	1	5.394.886	120.549.995	8.438.500	5.041.949	352.936
10/01/2010	1	0	115.508.045	8.085.563	0	0
10/02/2010	1	0	115.508.045	8.085.563	0	0
10/03/2010	1	5.199.462	115.508.045	8.085.563	4.859.310	340.152
10/04/2010	1	0	110.648.735	7.745.411	0	0
10/05/2010	1	0	110.648.735	7.745.411	0	0
10/06/2010	1	4.996.974	110.648.735	7.745.411	4.670.069	326.905
10/07/2010	1	0	105.978.666	7.418.507	0	0
10/08/2010	1	0	105.978.666	7.418.507	0	0
10/09/2010	1	4.810.921	105.978.666	7.418.507	4.496.188	314.733
10/10/2010	1	0	101.482.478	7.103.773	0	0
10/11/2010	1	0	101.482.478	7.103.773	0	0
10/12/2010	1	4.627.515	101.482.478	7.103.773	4.324.781	302.735
10/01/2011	1	0	97.157.698	6.801.039	0	0
10/02/2011	1	0	97.157.698	6.801.039	0	0

10/03/2011	1	4.456.853	97.157.698	6.801.039	4.165.283	291.570
10/04/2011	1	0	92.992.415	6.509.469	0	0
10/05/2011	1	0	92.992.415	6.509.469	0	0
10/06/2011	1	4.286.244	92.992.415	6.509.469	4.005.836	280.408
10/07/2011	1	0	88.986.579	6.229.061	0	0
10/08/2011	1	0	88.986.579	6.229.061	0	0
10/09/2011	1	4.127.545	88.986.579	6.229.061	3.857.518	270.026
10/10/2011	1	0	85.129.061	5.959.034	0	0
10/11/2011	1	0	85.129.061	5.959.034	0	0
10/12/2011	1	3.970.189	85.129.061	5.959.034	3.710.457	259.732
10/01/2012	1	0	81.418.604	5.699.302	0	0
10/02/2012	1	0	81.418.604	5.699.302	0	0
10/03/2012	1	3.823.221	81.418.604	5.699.302	3.573.104	250.117
10/04/2012	1	0	77.845.500	5.449.185	0	0
10/05/2012	1	0	77.845.500	5.449.185	0	0
10/06/2012	1	3.672.122	77.845.500	5.449.185	3.431.889	240.232
10/07/2012	1	0	74.413.611	5.208.953	0	0
10/08/2012	1	0	74.413.611	5.208.953	0	0
10/09/2012	1	3.533.351	74.413.611	5.208.953	3.302.197	231.154
10/10/2012	1	0	71.111.413	4.977.799	0	0
10/11/2012	1	0	71.111.413	4.977.799	0	0
10/12/2012	1	3.395.393	71.111.413	4.977.799	3.173.265	222.129
10/01/2013	1	0	67.938.149	4.755.670	0	0
10/02/2013	1	0	67.938.149	4.755.670	0	0
10/03/2013	1	3.267.652	67.938.149	4.755.670	3.053.880	213.772
10/04/2013	1	0	64.884.268	4.541.899	0	0
10/05/2013	1	0	64.884.268	4.541.899	0	0
10/06/2013	1	3.136.379	64.884.268	4.541.899	2.931.195	205.184
10/07/2013	1	0	61.953.073	4.336.715	0	0
10/08/2013	1	0	61.953.073	4.336.715	0	0
10/09/2013	1	3.016.371	61.953.073	4.336.715	2.819.038	197.333
10/10/2013	1	0	59.134.035	4.139.382	0	0
10/11/2013	1	0	59.134.035	4.139.382	0	0
10/12/2013	1	2.899.256	59.134.035	4.139.382	2.709.585	189.671
10/01/2014	1	0	56.424.450	3.949.711	0	0
10/02/2014	1	0	56.424.450	3.949.711	0	0
10/03/2014	1	2.790.052	56.424.450	3.949.711	2.607.525	182.527
10/04/2014	1	0	53.816.925	3.767.185	0	0
10/05/2014	1	0	53.816.925	3.767.185	0	0
10/06/2014	1	2.680.143	53.816.925	3.767.185	2.325.458	354.685
10/07/2014	1	0	51.491.467	3.412.500	0	0
10/08/2014	1	0	51.491.467	3.412.500	0	0
10/09/2014	1	2.578.187	51.491.467	3.412.500	2.578.187	0
10/10/2014	1	0	48.913.280	3.412.500	0	0

10/11/2014	1	0	48.913.280	3.412.500	0	0
10/12/2014	1	2.479.557	48.913.280	3.412.500	2.479.557	0
10/01/2015	1	0	46.433.722	3.412.500	0	0
10/02/2015	1	0	46.433.722	3.412.500	0	0
10/03/2015	1	2.386.402	46.433.722	3.412.500	2.386.402	0
10/04/2015	1	0	44.047.320	3.412.500	0	0
10/05/2015	1	0	44.047.320	3.412.500	0	0
10/06/2015	1	2.278.134	44.047.320	3.412.500	2.278.134	0
11/07/2015	1	0	41.769.187	3.412.500	0	0
08/08/2015	1	0	41.769.187	3.412.500	0	0
08/09/2015	1	45.181.696	41.769.187	3.412.500	41.769.187	3.412.500