



## **FTA RMBS SANTANDER 1**

**SANTANDER DE TITULIZACION, S.G.F.T, S.A.**  
**GRAN VIA DE HORTALEZA 3**  
**28033 MADRID**  
**[santanderdetitulizacion@gruposantander.com](mailto:santanderdetitulizacion@gruposantander.com)**



NAME OF THE FUND:

FTA RMBS SANTANDER 1

INFORMATION AT:

QUARTER/SEMESTER: September 18, 2017 - December 18, 2017 YEAR: 2017

Acting on behalf of Santander de Titulización S.G.F.T., S.A. as General Manager:	Signature:
IGNACIO ORTEGA GAVARA - GENERAL MANAGER	

**I. DATA OF THE FUND**

Constitution Date	June 23, 2014	Paying Agent	BANCO SANTANDER	
Disbursement Date	June 26, 2014	Negotiation Market	AIAF	
Final Date of Redemption	March 18, 2057	Ratings Agencies	MOODY'S ESPAÑA	
			DBRS	
Management Company	SANTANDER DE TITULIZACION, S.G.F.T, S.A.	Rating	Initial	Current
Credit Rights 's Seller	BANCO SANTANDER	CLASS A	A2 (sf)/AA (sf)	A1 (sf)/AA (sf)
		CLASS B	B3 (sf)/B (sf)	Caa1/CCC
		CLASS C	Ca (sf)/C (sf)	Ca (sf)/C (sf)

**II. SECURITIES ISSUED CHARGED TO THE FUND: SECURITISATION BONDS**

CLASS PRIORITY ISIN CODE	NUM BONDS	NOMINAL			
			Initial	Current	%Act/In
CLASS A ES0305028005	9.407	Nominal per Bond	100.000,00	62.611,50	
		Total Nominal	940.700.000,00	588.986.380,50	62,61 %
CLASS B ES0305028013	3.593	Nominal per Bond	100.000,00	100.000,00	
		Total Nominal	359.300.000,00	359.300.000,00	100,00 %
CLASS C ES0305028021	598	Nominal per Bond	100.000,00	100.000,00	
		Total Nominal	59.800.000,00	59.800.000,00	100,00 %

REDEMPTION AND INTEREST OF THE BONDS					
Current			Next		
Payment Date of the Current Period December 18, 2017			Next Payment Date March 19, 2018		
	Redemption of the Bonds	Gross Interest	Interest Rate	Gross Interest Next Coupon	Net Interest Next Coupon
CLASS A	2.008,04 €	93,27 €	0,5690 %	90,05 €	72,94 €
CLASS B	0,00 €	245,45 €	0,9690 %	244,94 €	198,40 €
CLASS C	0,00 €	0,00 €	0,3190 %	80,64 €	65,32 €
Accrued amortisation due not payed	0,00 €				
Scheduled Amortisation	NO				

**III. ASSET PURCHASED BY THE FUND: CREDIT RIGHTS**

CREDIT RIGHTS	ISSUE DATE	CURRENT DATE
Numbre of CR's	9.074	7.798
CR's Outstanding to be amortised	1.300.000.101,24	948.286.425,98
CR's Outstanding per Loan to be amortised	143.266,49	121.606,36
Interest Rate	1,96 %	1,27 %

PREPAYMENT RATE	CURRENT SITUATION
Monthly Single Rate	3,09 %
Average Monthly Single Rate	5,59 %
Constant Prepayment Rate from Constitution	5,36 %

CURRENT DELINQUENCY	Up to 1 month	From 1 to 6 months	Greater than 6 months
Debt Due (Principal + Interest)	137.761,69	304.793,80	11.228,15
Debt to be amortised	0,00	0,00	947.934.168,97
Total Debt	137.761,69	304.793,80	947.945.397,12

## F.T.A. RMBS SANTANDER 1

### QUARTERLY BONDS PAYOUT REPORT

December 18th 2017

BONDS. PRINCIPAL	
Previous Balance	1.026.976.012,78 €
Principal Amortised	18.889.632,28 €
Outstanding Balance	1.008.086.380,50 €
% of Initial Balance	74,14%
Principal accrued and unpaid	0,00 €

DATA	
Pool Cut-off Date	11/12/2017
Payment Date	18/12/2017
Last Payment Date	18/09/2017
Number of Days (Act/360)	91
Reference Interest Rate (%)	-0,331%
Next Payment Date	19/03/2018

INTEREST PAID	
CLASS A	877.390,89 €
CLASS B	881.901,85 €
CLASS C *	0,00 €
Interest accrued and unpaid	450.911,93 €

RESIDUAL LIFE (YEARS)		
	INITIAL	December 18th 2017
CLASS A	5,25	3,94
CLASS B	16,42	13,10
CLASS C	18,75	15,42

\* In compliance with the provisions of the prospectus regarding to the article 405 of Regulation (EU) No 575/2013 Santander continues to retain a significant net financial interest in this fund on an ongoing basis.

## F.T.A. RMBS SANTANDER 1

### QUARTERLY COLLATERAL REPORT

December 18th 2017

PRINCIPAL	
Previous Balance	967.175.975,71 €
Principal Amortised	18.889.549,73 €
Outstanding Balance	948.286.425,98 €
Number of Credit Rights	7.798
LTV	86,56%

INTEREST	
Interest received during relevant period	3.106.737,21 €
Interest accrued during relevant period	3.141.127,33 €

PRINCIPAL BALANCE IN ARREARS					
	UP to 30 DAYS	30 to 60 DAYS	60 to 90 DAYS	90 to 180 DAYS	> 180 DAYS
Principal Balance in Arrears	111.511,71 €	73.383,47 €	73.282,93 €	85.547,63 €	8.531,27 €
Interest accrued on Credit Rights in Arrears	26.249,98 €	22.991,20 €	24.513,99 €	25.074,58 €	2.696,88 €
Outstanding Balance	40.040.643,28 €	11.923.396,68 €	8.069.715,57 €	6.687.666,66 €	10.865.345,99 €
Number of Credit Rights	314	87	65	46	71
% of Outstanding Balance	4,22%	1,26%	0,85%	0,71%	1,15%

WRITE OFF	
Cumulative WRITE OFF as of previous balance	23.710.505,21 €
Difference in Actual Period	536.251,76 €
Cumulative WRITE OFF up to date	24.246.756,97 €

## F.T.A. RMBS SANTANDER 1

### QUARTERLY COLLATERAL REPORT

December 18th 2017

CONTENTIOUS / JUDICIAL	
Last balance	12.134.340,63 €
Difference in Actual Period	-825.979,49 €
Current balance	11.308.361,14 €
Contentious CR's number	75

TRANSITORY PROPERTIES	
Last balance	6.608.333,57 €
Difference in Actual Period	217.567,72 €
Current balance	6.825.901,29 €
Transitory properties CR's number	103

NET LOSS	
Last balance	7.390.601,86 €
Difference in Actual Period	872.794,47 €
Current balance	8.263.396,33 €

## F.T.A. RMBS SANTANDER 1

### QUARTERLY REPORT - ALLOCATION OF CASH

December 18th 2017

TOTAL CASH RECEIVED END OF PERIOD	20.700.516,27 €
<b>CASH RECEIVED - PRINCIPAL</b>	
Amortisation of Credit Rights	15.788.488,70 €
<b>CASH RECEIVED - INTEREST</b>	
Interest received from Credit Rights	3.106.737,21 €
Interest received under GIC	0,00 €
<b>CONTENTIOUS</b>	696.790,34 €
<b>OTHERS</b>	-505,00 €
<b>RESERVE FUND</b>	709.899,79 €
<b>TRANSITORY PROPERTIES</b>	399.105,23 €
<b>ISSUE EXPENSES</b>	0,00 €

TREASURY ACCOUNT STATEMENT	33.384.176,03 €
<b>PRINCIPAL RESERVE FUND</b>	
Previous Balance	34.094.075,82 €
Variation	-709.899,79 €
Outstanding Balance	33.384.176,03 €
<b>WITHHOLDING TAXES</b>	0,00 €
<b>ISSUE EXPENSES WITHHELD</b>	0,00 €
<b>OTHERS</b>	0,00 €

TOTAL CASH PAID END OF PERIOD	20.700.516,27 €
ORDINARY EXPENSES	383,13 €
MANAGEMENT FEE	51.208,12 €
CLASS A INTEREST	877.390,89 €
CLASS B INTEREST	881.901,85 €
CLASS A REDEMPTION	18.889.632,28 €
CLASS B REDEMPTION	0,00 €
CLASS C INTEREST	0,00 €
CLASS C REDEMPTION	0,00 €
SUBORDINATED LOAN INTEREST	0,00 €
SUBORDINATED LOAN REDEMPTION	0,00 €
ADMINISTRATION FEE	0,00 €
CLASS C EXTRAORDINARY INTEREST	0,00 €
EXCESS	0,00 €



## F.T.A. RMBS SANTANDER 1

### CREDIT ENHANCEMENT AND SUBORDINATED LOAN

December 18th 2017

CREDIT ENHANCEMENT		
CONCEPTS	INITIAL	December 18, 2017
SUBORDINATED ISSUE	30,82%	41,57%
PRINCIPAL RESERVE FUND	59.800.000,00 € 5,00%	33.384.176,03 € 3,52%

SUBORDINATED LOANS		
CONCEPTS	INITIAL	December 18, 2017
SUBORDINATED LOAN		
Total Outstanding Subordinated Loan	650.000,00 €	301.946,04 €
Interest Rate	0,848%	0,319%

## F.T.A. RMBS SANTANDER 1

### TRIGGERS OF THE MODEL

December 18th 2017

RESERVE FUND's TRIGGERS	
1. IF 1.a) IS HIGHER THAN 2.a) RESERVE FUNDS WILL NOT BE REDUCED	
1.a) CREDIT RIGHTS IN ARREARS OVER 90 DAYS	17.553.012,65 €
2.a) 1 % CREDIT RIGHTS OUTSTANDING BALANCE	9.482.864,26 €

REQUIRED RESERVE FUND LEVEL CANNOT BE REDUCED

CUMULATIVE FAILED LOANS	37.841.127,29 €
-------------------------	-----------------

CLASS B DEFERRAL INTEREST TRIGGERS	
CLASS B INTEREST DEFERRAL (6th PLACE) IF CUMULATIVE FAILED LOANS > 260.000.020.25 EUR	NO

# F.T.A. RMBS SANTANDER 1

## DEFINITIONS

December 18th 2017

**POOL CUT-OFF DATE** Means the date in which the Gestora will carry out the necessary calculations, on behalf of the Fund, for the distribution of the available funds at this date, according with the Order of Priority of Payments.

All the information regarding the Assets (Outstanding Balance of the Credit Rights, arrears' tables, transitory properties, stratification tables, etc.) are referred to this mentioned date.

**WRITE OFF** Those loans that at a given date are unpaid for a period equal or higher to 12 or 18 months (according to Prospectus) of arrears in due payments.

**NET LOSSES** Those loans which the Originator considers that will not recover (net of recoveries).

**FAILED LOANS** Those loans which the Originator considers that will not recover, or those loans that at a given date are unpaid for a period equal or higher to 12 or 18 months.

**CUMULATIVE FAILED LOANS** Accumulated outstanding balance of the failed loans without taking into account the recovered amount.

**TRANSITORY PROPERTIES** Those assets in the balance of the Fund as a consequence of a judicial or non-judicial process.

**CONTENTIOUS / JUDICIAL** Loans in which the Originator will take legal actions. This amount is included in the different buckets in arrears.



**FONDO DE TITULIZACION DE ACTIVOS  
RMBS SANTANDER 1**

December 18, 2017

HISTORICAL ARREARS REPORTS

HISTORICAL ARREARS REPORTS					
	Dec-16	Mar-17	Jun-17	Sep-17	Dec-17
<b>15 - 30 DAYS</b>	3,644%	4,179%	4,139%	4,342%	4,222%
<b>30 - 60 DAYS</b>	1,060%	1,008%	1,381%	1,216%	1,257%
<b>60 - 90 DAYS</b>	0,623%	0,693%	0,571%	0,621%	0,851%
<b>90 - 180 DAYS</b>	0,444%	0,656%	0,776%	0,776%	0,705%
<b>MORE THAN 180 DAYS</b>	1,787%	3,059%	1,272%	1,203%	1,146%

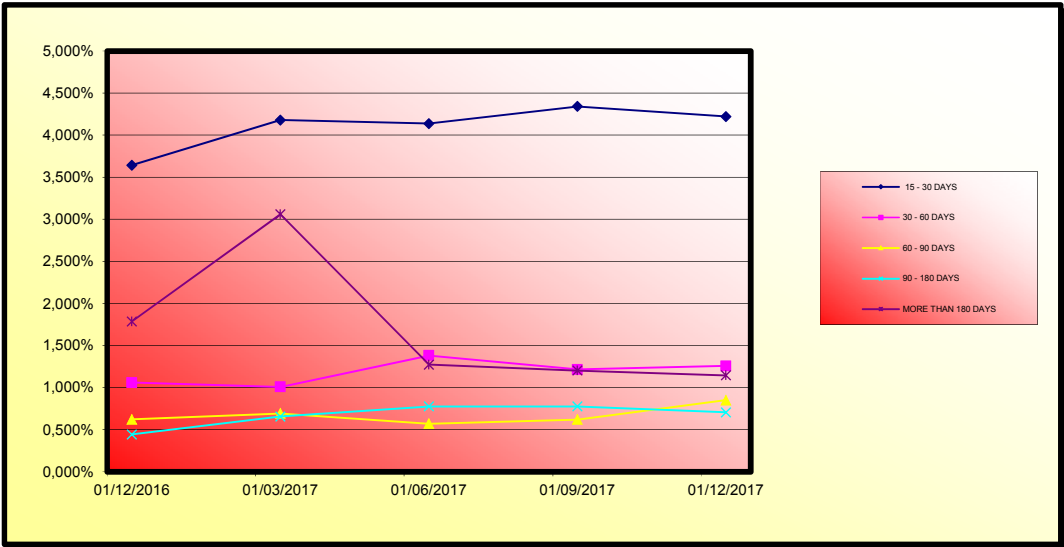



**FONDO DE TITULIZACION DE ACTIVOS  
RMBS SANTANDER 1**

**18-December-2017**

LTV

LTV				
LTV (%)	OUTS. BALANC	% OUTSTANDING	LOANS	% LOANS
0-9,99	200.740,66 €	0,02%	24	0,30%
10-19,99	501.958,84 €	0,05%	21	0,26%
20-29,99	1.218.671,02 €	0,13%	29	0,36%
30-39,99	2.725.223,71 €	0,28%	44	0,55%
40-49,99	4.006.002,57 €	0,41%	54	0,68%
50-59,99	9.758.974,34 €	1,00%	143	1,79%
60-69,99	51.323.149,47 €	5,28%	559	7,00%
70-79,99	211.865.013,55 €	21,78%	1.890	23,66%
80-89,99	276.539.152,30 €	28,43%	2.245	28,10%
90-99,99	208.032.566,86 €	21,39%	1.576	19,73%
>100	206.367.919,45 €	21,22%	1.404	17,57%

FTA RMBS SANTANDER 1

Fecha	Saldo antes de pago	Saldo Real	0,46%	Permanenci a final de mes	Tasa Prepago mensual desde inicio	Tasa Prepago anualizada desde inicio	Tasa Prepago mensual	Tasa Prepago mensual anualizada	Saldo después de pago
			Vector de prepago						
						5,59%			
DATE	OUTSTANDING BEFORE PREPAYMENT	REAL OUTSTANDING	0,46% PREPAYMENT VECTOR	REMAINING AT THE END OF THE MONTH	AVERAGE SINGLE MONTHLY MORTALITY	CPR	MONTHLY SINGLE MONTHLY MORTALITY	CPR	OUTSTANDING AFTER PREPAYMENT
junio-14	1.300.000.000,00		100,00%	100,00%					
julio-14	1.297.313.092,87	1.295.811.238,56	99,54%	99,88%	0,12%	1,38%	0,12%	1,38%	1.295.811.238,56
agosto-14	1.294.600.948,85	1.290.999.982,03	99,09%	99,72%	0,14%	1,66%	0,16%	1,93%	1.290.999.982,03
septiembre-14	1.291.866.324,30	1.286.036.295,64	98,63%	99,55%	0,15%	1,79%	0,17%	2,06%	1.286.036.295,64
octubre-14	1.289.103.544,40	1.279.864.186,70	98,18%	99,28%	0,18%	2,13%	0,27%	3,15%	1.279.864.186,70
noviembre-14	1.286.281.819,54	1.273.131.704,09	97,73%	98,98%	0,21%	2,44%	0,31%	3,63%	1.273.131.704,09
diciembre-14	1.283.324.148,23	1.261.951.510,21	97,28%	98,33%	0,28%	3,30%	0,65%	7,52%	1.261.951.510,21
enero-15	1.280.291.757,47	1.252.737.207,39	96,84%	97,85%	0,31%	3,66%	0,50%	5,78%	1.252.737.207,39
febrero-15	1.277.156.508,83	1.242.361.799,20	96,39%	97,28%	0,34%	4,06%	0,58%	6,80%	1.242.361.799,20
marzo-15	1.273.933.588,74	1.231.384.593,40	95,95%	96,66%	0,38%	4,43%	0,63%	7,34%	1.231.384.593,40
abril-15	1.270.641.071,51	1.218.579.361,85	95,51%	95,90%	0,42%	4,90%	0,78%	9,01%	1.218.579.361,85
mayo-15	1.267.304.435,83	1.209.511.087,95	95,07%	95,44%	0,42%	4,96%	0,48%	5,64%	1.209.511.087,95
junio-15	1.263.887.730,76	1.197.625.947,26	94,64%	94,76%	0,45%	5,24%	0,71%	8,25%	1.197.625.947,26
julio-15	1.260.444.562,40	1.189.820.659,68	94,20%	94,40%	0,44%	5,18%	0,38%	4,47%	1.189.820.659,68
agosto-15	1.256.955.322,22	1.178.598.058,23	93,77%	93,77%	0,46%	5,37%	0,67%	7,73%	1.178.598.058,23
septiembre-15	1.253.430.651,06	1.172.279.891,35	93,34%	93,53%	0,45%	5,21%	0,26%	3,03%	1.172.279.891,35
octubre-15	1.249.873.654,52	1.163.955.440,31	92,92%	93,13%	0,44%	5,20%	0,43%	5,01%	1.163.955.440,31
noviembre-15	1.246.273.872,35	1.155.678.069,14	92,49%	92,73%	0,44%	5,19%	0,42%	4,98%	1.155.678.069,14
diciembre-15	1.242.600.768,71	1.146.050.099,45	92,07%	92,23%	0,45%	5,25%	0,54%	6,29%	1.146.050.099,45
enero-16	1.238.907.027,71	1.134.965.665,82	91,64%	91,61%	0,46%	5,38%	0,67%	7,77%	1.134.965.665,82
febrero-16	1.235.165.385,18	1.126.924.809,92	91,22%	91,24%	0,46%	5,35%	0,41%	4,78%	1.126.924.809,92
marzo-16	1.231.405.674,17	1.117.034.819,87	90,81%	90,71%	0,46%	5,42%	0,57%	6,69%	1.117.034.819,87
abril-16	1.227.619.922,45	1.107.685.578,56	90,39%	90,23%	0,47%	5,45%	0,53%	6,19%	1.107.685.578,56
mayo-16	1.223.823.001,53	1.097.798.486,47	89,98%	89,70%	0,47%	5,51%	0,59%	6,80%	1.097.798.486,47
junio-16	1.219.982.195,57	1.087.541.089,07	89,56%	89,14%	0,48%	5,58%	0,62%	7,22%	1.087.541.089,07
julio-16	1.216.154.691,80	1.079.121.591,76	89,15%	88,73%	0,48%	5,58%	0,46%	5,40%	1.079.121.591,76
agosto-16	1.212.321.015,78	1.068.693.237,20	88,74%	88,15%	0,48%	5,65%	0,65%	7,56%	1.068.693.237,20
septiembre-16	1.208.474.913,18	1.060.434.740,67	88,34%	87,75%	0,48%	5,64%	0,46%	5,35%	1.060.434.740,67
octubre-16	1.204.627.302,88	1.053.120.629,94	87,93%	87,42%	0,48%	5,60%	0,37%	4,38%	1.053.120.629,94
noviembre-16	1.200.782.861,90	1.044.311.057,07	87,53%	86,97%	0,48%	5,61%	0,52%	6,05%	1.044.311.057,07
diciembre-16	1.196.899.397,78	1.033.016.782,58	87,13%	86,31%	0,49%	5,72%	0,76%	8,75%	1.033.016.782,58
enero-17	1.193.027.073,93	1.022.369.700,56	86,73%	85,70%	0,50%	5,80%	0,71%	8,19%	1.022.369.700,56
febrero-17	1.189.138.930,96	1.014.255.349,10	86,33%	85,29%	0,50%	5,79%	0,47%	5,49%	1.014.255.349,10
marzo-17	1.185.257.869,81	1.009.044.416,28	85,94%	85,13%	0,49%	5,68%	0,19%	2,23%	1.009.044.416,28
abril-17	1.181.372.311,17	999.456.373,78	85,54%	84,60%	0,49%	5,73%	0,62%	7,24%	999.456.373,78
mayo-17	1.177.490.079,47	994.707.512,26	85,15%	84,48%	0,48%	5,62%	0,15%	1,75%	994.707.512,26
junio-17	1.173.571.137,58	986.442.246,81	84,76%	84,05%	0,48%	5,63%	0,50%	5,84%	986.442.246,81
julio-17	1.169.667.886,44	980.421.339,32	84,37%	83,82%	0,48%	5,56%	0,28%	3,29%	980.421.339,32
agosto-17	1.165.758.308,13	972.587.574,82	83,99%	83,43%	0,48%	5,56%	0,47%	5,45%	972.587.574,82
septiembre-17	1.161.836.256,95	967.175.975,71	83,60%	83,25%	0,47%	5,49%	0,22%	2,62%	967.175.975,71
octubre-17	1.157.912.324,92	960.858.607,31	83,22%	82,98%	0,47%	5,44%	0,32%	3,73%	960.858.607,31
noviembre-17	1.153.991.882,28	954.045.845,52	82,84%	82,67%	0,46%	5,42%	0,37%	4,37%	954.045.845,52
diciembre-17	1.150.031.674,11	948.286.425,98	82,46%	82,46%	0,46%	5,36%	0,26%	3,09%	948.286.425,98

FECHA		Principal disponible para la amortización	SERIE A	SERIE B	AMORTIZACION SERIE A	VIDA SERIE A	AMORTIZACION SERIE B	VIDA SERIE B	SERIE C	AMORTIZACION SERIE C	VIDA SERIE C
18-jun-14	0		940.700.000	359.300.000					59.800.000	0,00	
18-jul-14	0	0,00	940.700.000	359.300.000	0,00	0	0,00	0	59.800.000	0,00	
18-ago-14	0	0,00	940.700.000	359.300.000	0,00	0	0,00	0	59.800.000	0,00	
18-sep-14	1	13.963.704,36	940.700.000	359.300.000	13.963.704,36	-17.007.791,910	0,00	0	59.800.000	0,00	
18-oct-14	0	0,00	926.736.296	359.300.000	0,00	0	0,00	0	59.800.000	0,00	
18-nov-14	0	0,00	926.736.296	359.300.000	0,00	0	0,00	0	59.800.000	0,00	
18-dic-14	1	24.084.785,43	926.736.296	359.300.000	24.084.785,43	-27.119.468,394	0,00	0	59.800.000	0,00	
18-ene-15	0	0,00	902.651.510	359.300.000	0,00	0	0,00	0	59.800.000	0,00	
18-feb-15	0	0,00	902.651.510	359.300.000	0,00	0	0,00	0	59.800.000	0,00	
18-mar-15	1	30.566.916,81	902.651.510	359.300.000	30.566.916,81	-31.606.191,982	0,00	0	59.800.000	0,00	
18-abr-15	0	0,00	872.084.593	359.300.000	0,00	0	0,00	0	59.800.000	0,00	
18-may-15	0	0,00	872.084.593	359.300.000	0,00	0	0,00	0	59.800.000	0,00	
18-jun-15	1	33.758.646,14	872.084.593	359.300.000	33.758.646,14	-31.901.920,602	0,00	0	59.800.000	0,00	
18-jul-15	0	0,00	838.326.947	359.300.000	0,00	0	0,00	0	59.800.000	0,00	
18-ago-15	0	0,00	838.326.947	359.300.000	0,00	0	0,00	0	59.800.000	0,00	
18-sep-15	1	25.346.055,91	838.326.947	359.300.000	25.346.055,91	-21.620.185,691	0,00	0	59.800.000	0,00	
18-oct-15	0	0,00	812.980.009	359.300.000	0,00	0	0,00	0	59.800.000	0,00	
18-nov-15	0	0,00	812.980.009	359.300.000	0,00	0	0,00	0	59.800.000	0,00	
18-dic-15	1	26.229.791,90	812.980.009	359.300.000	26.229.791,90	-19.960.871,636	0,00	0	59.800.000	0,00	
18-ene-16	0	0,00	786.750.217	359.300.000	0,00	0	0,00	0	59.800.000	0,00	
18-feb-16	0	0,00	786.750.217	359.300.000	0,00	0	0,00	0	59.800.000	0,00	
18-mar-16	1	29.015.279,58	786.750.217	359.300.000	29.015.279,58	-19.411.222,039	0,00	0	59.800.000	0,00	
18-abr-16	0	0,00	757.734.937	359.300.000	0,00	0	0,00	0	59.800.000	0,00	
18-may-16	0	0,00	757.734.937	359.300.000	0,00	0	0,00	0	59.800.000	0,00	
18-jun-16	1	29.493.730,80	757.734.937	359.300.000	29.493.730,80	-17.076.870,133	0,00	0	59.800.000	0,00	
18-jul-16	0	0,00	728.241.207	359.300.000	0,00	0	0,00	0	59.800.000	0,00	
18-ago-16	0	0,00	728.241.207	359.300.000	0,00	0	0,00	0	59.800.000	0,00	
18-sep-16	1	27.106.348,40	728.241.207	359.300.000	27.106.348,40	-13.200.791,671	0,00	0	59.800.000	0,00	
18-oct-16	0	0,00	701.134.858	359.300.000	0,00	0	0,00	0	59.800.000	0,00	
18-nov-16	0	0,00	701.134.858	359.300.000	0,00	0	0,00	0	59.800.000	0,00	
18-dic-16	1	27.417.958,09	701.134.858	359.300.000	27.417.958,09	-10.830.093,446	0,00	0	59.800.000	0,00	
18-ene-17	0	0,00	673.716.900	359.300.000	0,00	0	0,00	0	59.800.000	0,00	
18-feb-17	0	0,00	673.716.900	359.300.000	0,00	0	0,00	0	59.800.000	0,00	
18-mar-17	1	23.972.366,30	673.716.900	359.300.000	23.972.366,30	-7.263.626,989	0,00	0	59.800.000	0,00	
18-abr-17	0	0,00	649.744.534	359.300.000	0,00	0	0,00	0	59.800.000	0,00	
18-may-17	0	0,00	649.744.534	359.300.000	0,00	0	0,00	0	59.800.000	0,00	
18-jun-17	1	22.602.169,47	649.744.534	359.300.000	22.602.169,47	-4.836.864,267	0,00	0	59.800.000	0,00	
18-jul-17	0	0,00	627.142.364	359.300.000	0,00	0	0,00	0	59.800.000	0,00	
18-ago-17	0	0,00	627.142.364	359.300.000	0,00	0	0,00	0	59.800.000	0,00	
18-sep-17	1	19.266.271,10	627.142.364	359.300.000	19.266.271,10	-2.350.485,074	0,00	0	59.800.000	0,00	
18-oct-17	0	0,00	607.876.093	359.300.000	0,00	0	0,00	0	59.800.000	0,00	
18-nov-17	0	0,00	607.876.093	359.300.000	0,00	0	0,00	0	59.800.000	0,00	
18-dic-17	1	18.889.549,73	607.876.093	359.300.000	18.889.549,73	-566.686,492	0,00	0	59.800.000	0,00	
18-ene-18	0	0,00	588.986.544	359.300.000	0,00	0	0,00	0	59.800.000	0,00	
18-feb-18	0	0,00	588.986.544	359.300.000	0,00	0	0,00	0	59.800.000	0,00	
18-mar-18	1	22.630.828,18	588.986.544	359.300.000	22.630.828,18	1.403.111,347	0,00	0	59.800.000	0,00	
18-abr-18	0	0,00	566.355.715	359.300.000	0,00	0	0,00	0	59.800.000	0,00	
18-may-18	0	0,00	566.355.715	359.300.000	0,00	0	0,00	0	59.800.000	0,00	
18-jun-18	1	22.226.406,12	566.355.715	359.300.000	22.226.406,12	3.356.187,324	0,00	0	59.800.000	0,00	
18-jul-18	0	0,00	544.129.309	359.300.000	0,00	0	0,00	0	59.800.000	0,00	
18-ago-18	0	0,00	544.129.309	359.300.000	0,00	0	0,00	0	59.800.000	0,00	
18-sep-18	1	21.830.439,34	544.129.309	359.300.000	21.830.439,34	5.304.796,760	0,00	0	59.800.000	0,00	
18-oct-18	0	0,00	522.298.870	359.300.000	0,00	0	0,00	0	59.800.000	0,00	
18-nov-18	0	0,00	522.298.870	359.300.000	0,00	0	0,00	0	59.800.000	0,00	
18-dic-18	1	21.457.736,73	522.298.870	359.300.000	21.457.736,73	7.188.341,803	0,00	0	59.800.000	0,00	
18-ene-19	0	0,00	500.841.133	359.300.000	0,00	0	0,00	0	59.800.000	0,00	
18-feb-19	0	0,00	500.841.133	359.300.000	0,00	0	0,00	0	59.800.000	0,00	
18-mar-19	1	21.087.105,88	500.841.133	359.300.000	21.087.105,88	9.004.194,209	0,00	0	59.800.000	0,00	
18-abr-19	0	0,00	479.754.027	359.300.000	0,00	0	0,00	0	59.800.000	0,00	
18-may-19	0	0,00	479.754.027	359.300.000	0,00	0	0,00	0	59.800.000	0,00	
18-jun-19	1	20.707.491,69	479.754.027	359.300.000	20.707.491,69	10.685.065,714	0,00	0	59.800.000	0,00	
18-jul-19	0	0,00	459.046.536	359.300.000	0,00	0	0,00	0	59.800.000	0,00	
18-ago-19	0	0,00	459.046.536	359.300.000	0,00	0	0,00	0	59.800.000	0,00	
18-sep-19	1	20.334.106,23	459.046.536	359.300.000	20.334.106,23	12.363.106,587	0,00	0	59.800.000	0,00	
18-oct-19	0	0,00	438.712.429	359.300.000	0,00	0	0,00	0	59.800.000	0,00	
18-nov-19	0	0,00	438.712.429	359.300.000	0,00	0	0,00	0	59.800.000	0,00	
18-dic-19	1	19.982.279,12	438.712.429	359.300.000	19.982.279,12	13.987.595,382	0,00	0	59.800.000	0,00	
18-ene-20	0	0,00	418.730.150	359.300.000	0,00	0	0,00	0	59.800.000	0,00	
18-feb-20	0	0,00	418.730.150	359.300.000	0,00	0	0,00	0	59.800.000	0,00	
18-mar-20	1	19.626.121,55	418.730.150	359.300.000	19.626.121,55	15.543.888,268	0,00	0	59.800.000	0,00	
18-abr-20	0	0,00	399.104.029	359.300.000	0,00	0	0,00	0	59.800.000	0,00	
18-may-20	0	0,00	399.104.029	359.300.000	0,00	0	0,00	0	59.800.000	0,00	
18-jun-20	1	19.263.004,10	399.104.029	359.300.000	19.263.004,10	16.989.969,613	0,00	0	59.800.000	0,00	
18-jul-20	0	0,00	379.841.025	359.300.000	0,00	0	0,00	0	59.800.000	0,00	
18-ago-20	0	0,00	379.841.025	359.300.000	0,00	0	0,00	0	59.800.000	0,00	
18-sep-20	1	18.912.958,89	379.841.025	359.300.000	18.912.958,89	18.421.221,963	0,00	0	59.800.000	0,00	
18-oct-20	0	0,00	360.928.066	359.300.000	0,00	0	0,00	0	59.800.000	0,00	
18-nov-20	0	0,00	360.928.066	359.300.000	0,00	0	0,00	0	59.800.000	0,00	
18-dic-20	1	18.583.993,67	360.928.066	359.300.000	18.583.993,67	19.810.537,250	0,00	0	59.800.000	0,00	
18-ene-21	0	0,00	342.344.072	359.300.000	0,00	0	0,00	0	59.800.000	0,00	
18-feb-21	0	0,00	342.344.072	359.300.000	0,00	0	0,00	0	59.800.000	0,00	
18-mar-21	1	18.250.512,61	342.344.072	359.300.000	18.250.512,61	21.134.093,601	0,00	0	59.800.000	0,00	
18-abr-21	0	0,00	324.093.559	359.300.000	0,00	0	0,00	0	59.800.000	0,00	
18-may-21	0	0,00	324.093.559	359.300.000	0,00	0	0,00	0	59.800.000	0,00	
18-jun-21	1	17.906.494,11	324.093.559	359.300.000	17.906.494,11	22.331.892,159	0,00	0	59.800.000	0,00	
18-jul-21	0	0,00	306.185.065	359.300.000	0,00	0	0,00	0	59.800.000	0,00	
18-ago-21	0	0,00	306.185.065	359.300.000	0,00	0	0,00	0	59.800.000	0,00	
18-sep-21	1	17.564.422,85	306.185.065	359.300.000	17.564.422,85	23.518.762,192	0,00	0	59.800.000	0,00	
18-oct-21	0	0,00	288.620.642	359.300.000	0,00	0	0,00	0	59.800.000	0,00	
18-nov-21	0	0,00	288.620.642	359.300.000	0,00	0	0,00	0	59.800.000	0,00	
18-dic-21	1	17.245.671,27	288.620.642	359.300.000	17.245.671,27	24.678.555,583	0,00	0	59.800.000	0,00	
18-ene-22	0	0,00	271								

FECHA	Principal disponible para la amortizacion	SERIE A	SERIE B	AMORTIZACION SERIE A	VIDA SERIE A	AMORTIZACION SERIE B	VIDA SERIE B	SERIE C	AMORTIZACION SERIE C	VIDA SERIE C
18-feb-25	0,00	88.218.730	359.300.000	0,00	0	0,00	0	59.800.000	0,00	0
18-mar-25	1 13.344.855,38	88.218.730	359.300.000	13.344.855,38	34.950.176.238	0,00	0	59.800.000	0,00	0
18-abr-25	0,00	74.871.875	359.300.000	0,00	0	0,00	0	59.800.000	0,00	0
18-may-25	0,00	74.871.875	359.300.000	0,00	0	0,00	0	59.800.000	0,00	0
18-jun-25	1 13.053.538,49	74.871.875	359.300.000	13.053.538,49	35.348.982.236	0,00	0	59.800.000	0,00	0
18-jul-25	0,00	61.818.336	359.300.000	0,00	0	0,00	0	59.800.000	0,00	0
18-ago-25	0,00	61.818.336	359.300.000	0,00	0	0,00	0	59.800.000	0,00	0
18-sep-25	1 12.767.658,80	61.818.336	359.300.000	12.767.658,80	35.749.444.636	0,00	0	59.800.000	0,00	0
18-oct-25	0,00	49.050.677	359.300.000	0,00	0	0,00	0	59.800.000	0,00	0
18-nov-25	0,00	49.050.677	359.300.000	0,00	0	0,00	0	59.800.000	0,00	0
18-dic-25	1 12.513.741,24	49.050.677	359.300.000	12.513.741,24	36.189.739.657	0,00	0	59.800.000	0,00	0
18-ene-26	0,00	36.536.936	359.300.000	0,00	0	0,00	0	59.800.000	0,00	0
18-feb-26	0,00	36.536.936	359.300.000	0,00	0	0,00	0	59.800.000	0,00	0
18-mar-26	1 12.260.889,55	36.536.936	359.300.000	12.260.889,55	36.586.494.424	0,00	0	59.800.000	0,00	0
18-abr-26	0,00	24.276.047	359.300.000	0,00	0	0,00	0	59.800.000	0,00	0
18-may-26	0,00	24.276.047	359.300.000	0,00	0	0,00	0	59.800.000	0,00	0
18-jun-26	1 11.982.632,24	24.276.047	359.300.000	11.982.632,24	36.822.628.884	0,00	0	59.800.000	0,00	0
18-jul-26	0,00	12.293.414	359.300.000	0,00	0	0,00	0	59.800.000	0,00	0
18-ago-26	0,00	12.293.414	359.300.000	0,00	0	0,00	0	59.800.000	0,00	0
18-sep-26	1 11.728.614,94	12.293.414	359.300.000	11.728.614,94	37.121.066.297	0,00	0	59.800.000	0,00	0
18-oct-26	0,00	564.799,5	359.300.000	0,00	0	0,00	0	59.800.000	0,00	0
18-nov-26	0,00	564.799,5	359.300.000	0,00	0	0,00	0	59.800.000	0,00	0
18-dic-26	1 11.484.869,68	564.799,5	359.300.000	564.799,52	1.839.552.033	10.920.070,16	35.566.688.526	59.800.000	0,00	0
18-ene-27	0,00	0	348.379.930	0,00	0	0,00	0	59.800.000	0,00	0
18-feb-27	0,00	0	348.379.930	0,00	0	0,00	0	59.800.000	0,00	0
18-mar-27	1 11.240.785,87	0	348.379.930	0,00	0	11.240.785,87	37.645.391.869	59.800.000	0,00	0
18-abr-27	0,00	0	337.139.144	0,00	0	0,00	0	59.800.000	0,00	0
18-may-27	0,00	0	337.139.144	0,00	0	0,00	0	59.800.000	0,00	0
18-jun-27	1 10.994.213,09	0	337.139.144	0,00	0	10.994.213,09	37.798.104.596	59.800.000	0,00	0
18-jul-27	0,00	0	326.144.931	0,00	0	0,00	0	59.800.000	0,00	0
18-ago-27	0,00	0	326.144.931	0,00	0	0,00	0	59.800.000	0,00	0
18-sep-27	1 10.744.557,44	0	326.144.931	0,00	0	10.744.557,44	37.928.287.765	59.800.000	0,00	0
18-oct-27	0,00	0	315.400.373	0,00	0	0,00	0	59.800.000	0,00	0
18-nov-27	0,00	0	315.400.373	0,00	0	0,00	0	59.800.000	0,00	0
18-dic-27	1 10.513.714,70	0	315.400.373	0,00	0	10.513.714,70	38.080.674.660	59.800.000	0,00	0
18-ene-28	0,00	0	304.886.659	0,00	0	0,00	0	59.800.000	0,00	0
18-feb-28	0,00	0	304.886.659	0,00	0	0,00	0	59.800.000	0,00	0
18-mar-28	1 10.283.711,28	0	304.886.659	0,00	0	10.283.711,28	38.193.703.705	59.800.000	0,00	0
18-abr-28	0,00	0	294.602.947	0,00	0	0,00	0	59.800.000	0,00	0
18-may-28	0,00	0	294.602.947	0,00	0	0,00	0	59.800.000	0,00	0
18-jun-28	1 10.045.434,58	0	294.602.947	0,00	0	10.045.434,58	38.212.833.142	59.800.000	0,00	0
18-jul-28	0,00	0	284.557.513	0,00	0	0,00	0	59.800.000	0,00	0
18-ago-28	0,00	0	284.557.513	0,00	0	0,00	0	59.800.000	0,00	0
18-sep-28	1 9.812.454,74	0	284.557.513	0,00	0	9.812.454,74	38.229.323.685	59.800.000	0,00	0
18-oct-28	0,00	0	274.745.058	0,00	0	0,00	0	59.800.000	0,00	0
18-nov-28	0,00	0	274.745.058	0,00	0	0,00	0	59.800.000	0,00	0
18-dic-28	1 9.587.415,49	0	274.745.058	0,00	0	9.587.415,49	38.234.612.962	59.800.000	0,00	0
18-ene-29	0,00	0	265.157.643	0,00	0	0,00	0	59.800.000	0,00	0
18-feb-29	0,00	0	265.157.643	0,00	0	0,00	0	59.800.000	0,00	0
18-mar-29	1 9.349.321,88	0	265.157.643	0,00	0	9.349.321,88	38.145.233.286	59.800.000	0,00	0
18-abr-29	0,00	0	255.808.321	0,00	0	0,00	0	59.800.000	0,00	0
18-may-29	0,00	0	255.808.321	0,00	0	0,00	0	59.800.000	0,00	0
18-jun-29	1 9.115.929,67	0	255.808.321	0,00	0	9.115.929,67	38.004.310.784	59.800.000	0,00	0
18-jul-29	0,00	0	246.692.391	0,00	0	0,00	0	59.800.000	0,00	0
18-ago-29	0,00	0	246.692.391	0,00	0	0,00	0	59.800.000	0,00	0
18-sep-29	1 8.876.358,25	0	246.692.391	0,00	0	8.876.358,25	37.822.162.499	59.800.000	0,00	0
18-oct-29	0,00	0	237.816.033	0,00	0	0,00	0	59.800.000	0,00	0
18-nov-29	0,00	0	237.816.033	0,00	0	0,00	0	59.800.000	0,00	0
18-dic-29	1 8.661.009,61	0	237.816.033	0,00	0	8.661.009,61	37.701.374.828	59.800.000	0,00	0
18-ene-30	0,00	0	229.155.023	0,00	0	0,00	0	59.800.000	0,00	0
18-feb-30	0,00	0	229.155.023	0,00	0	0,00	0	59.800.000	0,00	0
18-mar-30	1 8.444.603,42	0	229.155.023	0,00	0	8.444.603,42	37.536.262.190	59.800.000	0,00	0
18-abr-30	0,00	0	220.710.420	0,00	0	0,00	0	59.800.000	0,00	0
18-may-30	0,00	0	220.710.420	0,00	0	0,00	0	59.800.000	0,00	0
18-jun-30	1 8.229.855,48	0	220.710.420	0,00	0	8.229.855,48	37.314.164.728	59.800.000	0,00	0
18-jul-30	0,00	0	212.480.564	0,00	0	0,00	0	59.800.000	0,00	0
18-ago-30	0,00	0	212.480.564	0,00	0	0,00	0	59.800.000	0,00	0
18-sep-30	1 8.001.439,78	0	212.480.564	0,00	0	8.001.439,78	37.014.660.406	59.800.000	0,00	0
18-oct-30	0,00	0	204.479.125	0,00	0	0,00	0	59.800.000	0,00	0
18-nov-30	0,00	0	204.479.125	0,00	0	0,00	0	59.800.000	0,00	0
18-dic-30	1 7.828.143,54	0	204.479.125	0,00	0	7.828.143,54	36.933.181.217	59.800.000	0,00	0
18-ene-31	0,00	0	196.650.981	0,00	0	0,00	0	59.800.000	0,00	0
18-feb-31	0,00	0	196.650.981	0,00	0	0,00	0	59.800.000	0,00	0
18-mar-31	1 7.636.946,00	0	196.650.981	0,00	0	7.636.946,00	36.733.710.280	59.800.000	0,00	0
18-abr-31	0,00	0	189.014.035	0,00	0	0,00	0	59.800.000	0,00	0
18-may-31	0,00	0	189.014.035	0,00	0	0,00	0	59.800.000	0,00	0
18-jun-31	1 7.441.550,01	0	189.014.035	0,00	0	7.441.550,01	36.456.153.488	59.800.000	0,00	0
18-jul-31	0,00	0	181.572.485	0,00	0	0,00	0	59.800.000	0,00	0
18-ago-31	0,00	0	181.572.485	0,00	0	0,00	0	59.800.000	0,00	0
18-sep-31	1 7.252.003,09	0	181.572.485	0,00	0	7.252.003,09	36.194.747.407	59.800.000	0,00	0
18-oct-31	0,00	0	174.320.482	0,00	0	0,00	0	59.800.000	0,00	0
18-nov-31	0,00	0	174.320.482	0,00	0	0,00	0	59.800.000	0,00	0
18-dic-31	1 7.085.411,24	0	174.320.482	0,00	0	7.085.411,24	36.015.145.328	59.800.000	0,00	0
18-ene-32	0,00	0	167.235.071	0,00	0	0,00	0	59.800.000	0,00	0
18-feb-32	0,00	0	167.235.071	0,00	0	0,00	0	59.800.000	0,00	0
18-mar-32	1 6.911.671,57	0	167.235.071	0,00	0	6.911.671,57	35.767.900.379	59.800.000	0,00	0
18-abr-32	0,00	0	160.323.399	0,00	0	0,00	0	59.800.000	0,00	0
18-may-32	0,00	0	160.323.399	0,00	0	0,00	0	59.800.000	0,00	0
18-jun-32	1 6.732.340,67	0	160.323.399	0,00	0	6.732.340,67	35.445.773.625	59.800.000	0,00	0
18-jul-32	0,00	0	153.591.058	0,00	0	0,00	0	59.800.000	0,00	0
18-ago-32	0,00	0	153.591.058	0,00	0	0,00	0	59.800.000	0,00	0
18-sep-32	1 6.536.533,01	0	153.591.058	0,00	0	6.536.533,01	35.016.207.321	59.800.000	0,00	0
18-oct-32	0,00	0	147.054.525	0,00	0	0,00	0	59.800.000	0,00	0
18-nov-32	0,00	0	147.054.525	0,00	0	0,00	0	59.800.000	0,00	0
18-dic-32	1 6.373.587,84	0	147.054.525	0,00	0	6.373.587,84	34.729.680.142	59.800.000	0,00	0
18-ene-33	0,00	0	140.680.938	0,00	0	0,00	0	59.800.000	0,00	0
18-feb-33	0,00	0	140.680.938	0,00	0	0,00	0	59.800.000	0,00	0
18-mar-33	1 6.206.749,96	0	140.680.938	0,00	0	6.206.749,96	34.391.601.544	59.800.000	0,00	0
18-abr-33	0,00	0	134.474.188	0,00	0	0,00	0	59.800.000	0,00	0
18-may-33	0,00	0	134.474.188	0,00	0	0,00	0	5		