



## **F.T.A. PYMES SANTANDER 4**

**FRANCISCO FORTES CLAVERO**

**ANALISTA**

**SANTANDER DE TITULIZACION, S.G.F.T, S.A.**

**CIUDAD GRUPO SANTANDER**

**28660 BOADILLA DEL MONTE**

**[ffortes@gruposantander.com](mailto:ffortes@gruposantander.com)**

**Tel: 912893290**



DENOMINACION DEL FONDO:

F.T.A. PYMES SANTANDER 4

INFORMACIÓN

CORRESPONDIENTE AL:

TRIMESTRE/SEMESTRE:

18/08/2014 - 17/11/2014

AÑO:

2014

Personas que asumen la responsabilidad de esta información y cargos que ocupan:	Firma:
IGNACIO ORTEGA GAVARA - DIRECTOR GENERAL	

### I. DATOS GENERALES SOBRE EL FONDO

Fecha de Constitución del Fondo	13 noviembre 2012	Agencia de pago de Bonos	BANCO SANTANDER	
Fecha de Desembolso BT's	16 noviembre 2012	Negociación Mercado	AIAF	
Fecha Final Amortización	16 febrero 2036	Agencias de calificación	MOODY'S ESPAÑA DBRS	
Sociedad Gestora	SANTANDER DE TITULIZACION, S.G.F.T, S.A.	Calificación	Inicial	Actual
Originador Derechos Crédito	BANCO SANTANDER	BONOS SERIE A	A3/A (high)	AF/A (high)
		BONOS SERIE B	Baa2/BB	BBB-/BBB, D
		BONOS SERIE C	Ca/C	Ca/C

## II. VALORES EMITIDOS POR EL FONDO: BONOS DE TITULIZACION

SERIES PRELACIÓN CÓDIGO ISIN	Nº BONOS	NOMINAL EN CIRCULACIÓN			
			Inicial	Actual	%Act/In
BONOS SERIE A ES0325634006	22.525	Nominal Unitario	100.000,00	12.268,36	
		Nominal Total	2.252.500.000,00	276.344.80J,€€	12,27 %
BONOS SERIE B ES0325634014	3.975	Nominal Unitario	100.000,00	100.000,00	
		Nominal Total	397.500.000,00	397.500.000,00	100,00 %
BONOS SERIE C ES0325634022	5.300	Nominal Unitario	100.000,00	100.000,00	
		Nominal Total	530.000.000,00	530.000.000,00	100,00 %

AMORTIZACION E INTERESES BONOS					
Actual			Próximo		
Fecha Amortización Periodo Actual 17 noviembre 2014			Fecha Próximo Cupón 16 febrero 2015		
	Amortización de los Bonos	Intereses Brutos Bonos	Tipo de Interés	Importe Bruto Próximo Cupón	Importe Neto Próximo Cupón
BONOS SERIE A	6.912,19 €	24,19 €	0,3780 %	11,72 €	9,26 €
BONOS SERIE B	0,00 €	176,69 €	0,5780 %	146,11 €	115,43 €
BONOS SERIE C	0,00 €	0,00 €	0,5780 %	146,11 €	115,43 €
Amortización devengada no pagada	0,00 €				
Amortización Calendario	NO				

### III. ACTIVOS ADQUIRIDOS POR EL FONDO: DERECHOS DE CRÉDITO

DERECHOS DE CRÉDITO	A LA EMISIÓN	SITUACIÓN ACTUAL
Número de Derechos de Crédito	27.298	11.864
Saldo Pendiente de Amortizar Derechos	2.650.000.000,32	669.808.610,06
Importes Unitarios Derechos Vivos	97.076,71	56.457,23
Tipos de Interés	5,08 %	4,12 %

TASAS DE AMORTIZACIÓN ANTICIPADA	SITUACIÓN ACTUAL
Tasa mensual actual anualizada:	14,86 %
Tasa últimos 12 meses anualizada:	1F,€€ %
Tasa anualizada desde Constitución del Fondo	13,65 %

MOROSIDAD ACTUAL	Hasta 1 mes	De 1 a 6 meses	Mayor de 6 meses
Deuda Vencida(Principal+Intereses)	279.478,69	2.043.929,97	F.FJĪ .JFĪ ,Ī G
Deuda Pendiente de vencimiento	0,00	0,00	66Ī .ĪĪ €€ Ī ,Ī Ī
Deuda Total	279.478,69	2.043.929,97	66Ī .ĪĪ .JĪ Ī ,Ī Ī

## F.T.A. PYMES SANTANDER 4

### INFORME TRIMESTRAL BONOS DE TITULIZACIÓN

17-nov-14

BONOS TITULIZACIÓN DE ACTIVOS. PRINCIPAL	
Saldo anterior	1.359.541.888,75 €
Amortizaciones	155.697.079,75 €
Saldo actual	1.203.844.809,00 €
% sobre saldo inicial	37,86%
Amortización devengada no pagada	0,00 €

BONOS DE TITULIZACIÓN DE ACTIVOS. INTERESES	
Intereses pagados Serie A	544.879,75 €
Intereses pagados Serie B	702.342,75 €
Intereses pagados Serie C *	0,00 €
Intereses devengados no pagados	4.073.491,67 €

DATOS	
Fecha de determinación	07/11/2014
Fecha de Pago de Cupón Actual	17/11/2014
Fecha de Pago de Cupón Anterior	18/08/2014
Número de días	91
Tipo de referencia (%)	0,078%
Próxima Fecha de Pago	16/02/2015

VIDA RESIDUAL (AÑOS)		
	INICIAL	17-nov-14
BONOS SERIE A	1,14	0,44
BONOS SERIE B	3,81	1,54
BONOS SERIE C	4	1,75

\* En cumplimiento de lo establecido en el folleto informativo con respecto al artículo 405 del Reglamento (UE) nº 575/2013, Santander mantiene el compromiso de retener en este fondo de titulización, de manera constante, un interés económico neto significativo en los términos requeridos al efecto por el Banco de España.

## F.T.A. PYMES SANTANDER 4

### INFORME TRIMESTRAL DERECHOS DE CREDITO

17-nov-14

DERECHOS DE CRÉDITO. PRINCIPAL	HIPOTECARIOS	
Saldo anterior	824.388.411,11 €	149.233.550,92 €
Amortizaciones	154.579.801,05 €	17.227.988,78 €
Saldo actual	669.808.610,06 €	132.005.562,14 €
Número de derechos de crédito	11.864	260
LTV	N/A	74,19%

DERECHOS DE CRÉDITO. INTERESES	
Intereses cobrados en el trimestre	8.221.600,90 €
Intereses devengados en el trimestre	8.064.170,27 €

DERECHOS DE CRÉDITO EN MOROSIDAD					
	HASTA 30 DÍAS	30 A 60 DÍAS	60 A 90 DÍAS	90 A 180 DÍAS	MAS 180 DIAS
Principal	266.577,58 €	621.767,55 €	518.560,91 €	680.036,60 €	1.041.619,68 €
Intereses	12.901,11 €	49.536,40 €	73.882,51 €	100.146,00 €	156.296,94 €
Saldo de los derechos de crédito	5.597.275,23 €	7.048.852,80 €	7.045.118,58 €	9.664.125,71 €	23.125.673,54 €
Número de derechos de crédito	125	183	133	156	303
% sobre saldo de los derechos de crédito	0,84%	1,05%	1,05%	1,44%	3,45%

\* Se excluyen en este informe los vencidos y no pagados con antigüedad entre 1 y 15 días por considerarse morosidad técnica, con un gran porcentaje de recobro.

PRÉSTAMOS EN WRITE OFF	
Write Off acumulado Fecha Pago anterior	71.526.437,83 €
Write Off trimestre	15.520.446,34 €
Write Off acumulados actuales	87.046.884,17 €

## F.T.A. PYMES SANTANDER 4

### INFORME TRIMESTRAL DERECHOS DE CREDITO

17-nov-14

CONTENCIOSOS / JUDICIALES	
Saldo anterior	33.451.679,19 €
Diferencia	-11.358.227,91 €
Saldo actual	22.093.451,28 €
Número derechos de crédito contenciosos	1090

ADJUDICADOS	
Saldo anterior	1.523.078,53 €
Diferencia	-227.422,13 €
Saldo actual	1.295.656,40 €
Número derechos de crédito adjudicados	6

PERDIDAS NETAS	
Saldo anterior	3.913.472,76 €
Diferencia	1.647.523,34 €
Saldo actual	5.560.996,10 €

**F.T.A. PYMES SANTANDER 4**

**ESTADO DE ORIGEN Y APLICACIÓN DE FONDOS Y CUENTA DE TESORERÍA**

17-nov-14

<b>ORIGEN</b>	<b>157.027.013,11 €</b>
<b>PRINCIPAL COBRADO</b>	
Amortización derechos de crédito	135.724.697,01 €
<b>INTERESES COBRADOS</b>	
Intereses de derechos de crédito	8.221.600,90 €
Intereses de reinversión	299.456,56 €
<b>CONTENCIOSOS / JUDICIALES</b>	2.065.151,33 €
<b>VARIACIÓN ANTERIOR LINEAS DE CRÉDITO</b>	5.153.512,78 €
<b>OTROS</b>	-60,58 €
<b>VARIACIÓN LINEAS DE CRÉDITO</b>	-4.036.271,83 €
<b>FONDO DE RESERVA</b>	9.303.411,92 €
<b>ADJUDICADOS</b>	295.515,02 €

<b>APLICACIÓN</b>	<b>157.027.013,11 €</b>
GASTOS ORDINARIOS	14.920,00 €
COMISION GESTORA	67.790,86 €
INTERESES BONOS SERIE A	544.879,75 €
INTERESES BONOS SERIE B	702.342,75 €
AMORTIZACION BONOS SERIE A	155.697.079,75 €
AMORTIZACION BONOS SERIE B	0,00 €
INTERESES BONOS SERIE C	0,00 €
AMORTIZACION BONOS SERIE C	0,00 €
INTERESES PTO SUBORDINADO	0,00 €
AMORTIZACION PTO SUBORDINADO	0,00 €
COMISION DE ADMINISTRACION	0,00 €
INTERESES EXTRAORDINARIOS SERIE C	0,00 €
EXCESO REDONDEO	0,00 €

<b>ESTADO CUENTA DE TESORERÍA</b>	<b>486.044.442,43 €</b>
<b>FONDO DE RESERVA</b>	
Saldo anterior	495.347.854,35 €
Utilizado en el período	-9.303.411,92 €
Saldo actual	486.044.442,43 €
<b>RETENCIÓN A CUENTA DEL IRPF</b>	0,00 €
<b>GASTOS EMISIÓN RETENIDOS</b>	0,00 €
<b>OTROS</b>	0,00 €



## F.T.A. PYMES SANTANDER 4

### MEJORA CREDITICIA Y PRÉSTAMO SUBORDINADO

17-nov-14

MEJORA DE CRÉDITO		
CONCEPTOS	INICIAL	17-nov-14
EMISIÓN SUBORDINADA	29,17%	77,04%
FONDO DE RESERVA	530.000.000,00 € (16,67 %)	486.044.442,43 € 72,56%

PRÉSTAMOS SUBORDINADOS		
CONCEPTOS	INICIAL	17-nov-14
PRESTAMO SUBORDINADO		
Saldo vivo	710.000,00 €	463.091,67 €
Tipo de interés	0,842%	0,728%

## F.T.A. PYMES SANTANDER 4

### INFORMACIÓN RELATIVA A LOS TRIGGERS

17-nov-14

TRIGGERS FONDO DE RESERVA	
1. SI 1.a) ES MAYOR QUE 2.a) NO SE AMORTIZA EL FONDO DE RESERVA	
1.a) SALDO DERECHOS EN MOROSIDAD > 90 DÍAS	32.789.799,25 €
2.a) 1 % SALDO DERECHOS DE CRÉDITO ACTUAL	6.698.086,10 €

EL NIVEL REQUERIDO DEL FONDO DE RESERVA ES FIJO HASTA NOVIEMBRE 2014

<b>SALDO VIVO ACUMULADO DE PRESTAMOS FALLIDOS</b>	103.613.447,33 €
---	------------------

TRIGGERS DIFERIMIENTO DE INTERESES CLASE B	
DIFERIMIENTO DE INTS CLASE B (6º LUGAR) SI SALDO VIVO ACUMULADO DE PRESTAMOS FALLIDOS >132.500.000,02 EUR	NO

## F.T.A. PYMES SANTANDER 4

### DEFINICIONES

17-nov-14

**FECHA DE DETERMINACIÓN** Será la fecha en que la Sociedad Gestora, en nombre del Fondo, realizará los cálculos necesarios para distribuir los fondos disponibles existentes a dicha fecha, de acuerdo con el orden de prelación de pagos descrito en el Folleto Informativo.  
Todos los datos de los Activos Titulizados (Saldo Vivo DC's, tablas de morosidad, propiedades transitorias, datos estadísticos, etc.) están referidos a dicha fecha.

**WRITE OFF** Préstamos con cuotas pendientes con antigüedad igual o superior a 12 ó 18 meses (según Folleto Informativo).

**PÉRDIDAS DE LA CARTERA** Aquellos préstamos cuya deuda el Cedente considera que no va a recuperar (neto de recuperaciones).

**PRÉSTAMOS FALLIDOS** Aquellos préstamos cuya deuda el Cedente considera que no va a recuperar, o aquellos préstamos que tienen cuotas pendientes con antigüedad.

**SALDO VIVO ACUMULADO DE PRÉSTAMOS FALLIDOS** Saldo vivo acumulado de los Derechos de Crédito derivados de Préstamos Fallidos, sin tener en cuenta los importes recobrados.

**ADJUDICADOS** Bienes en el activo del Fondo como consecuencia de un proceso judicial o extrajudicial.

**CONTENCIOSO / JUDICIAL** Préstamos sobre los que el Cedente va a iniciar acciones judiciales. Esta cantidad está incluida en el cuadro de morosidad.

**FONDO DE TITULIZACIÓN DE ACTIVOS  
PYMES SANTANDER 4**

Fecha: 17 de noviembre de 2.014

**INFORME HISTÓRICO DE MOROSIDAD**

<b>MOROSIDAD HISTORICA</b>					
	<b>11/11/2013</b>	<b>10/02/2014</b>	<b>08/05/2014</b>	<b>08/08/2014</b>	<b>07/11/2014</b>
<b>DE 15 A 30 DIAS</b>	1,278%	1,178%	1,367%	0,939%	0,836%
<b>DE 30 A 60 DIAS</b>	2,164%	1,223%	1,666%	1,313%	1,052%
<b>DE 60 A 90 DIAS</b>	2,246%	0,878%	1,434%	1,061%	1,052%
<b>DE 90 A 180 DIAS</b>	2,054%	2,724%	1,284%	2,397%	1,443%
<b>MAS DE 180 DIAS</b>	3,943%	3,319%	4,254%	3,179%	3,453%

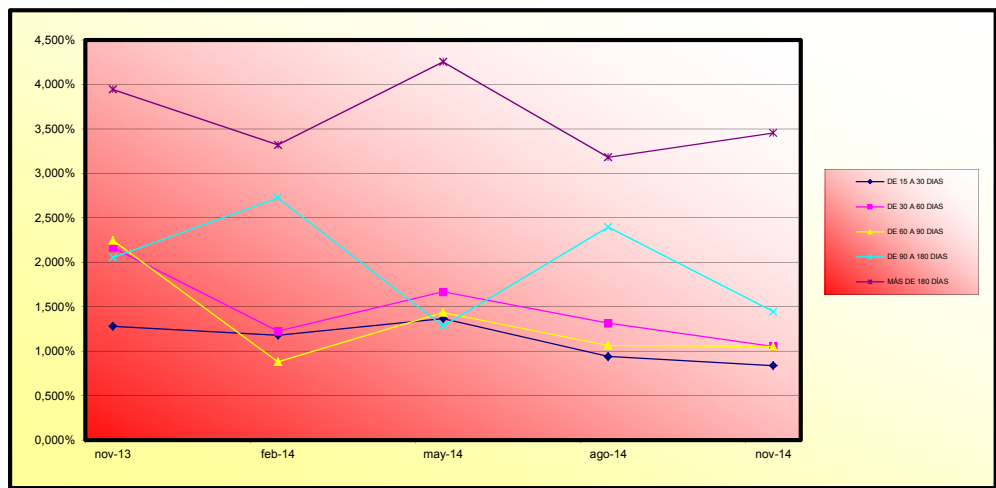

**FONDO DE TITULIZACION DE ACTIVOS  
PYMES SANTANDER 4**

Fecha: 17 de noviembre de 2.014

**CARACTERISTICAS DEL COLATERAL**

<b>SECTOR</b>	<b>SALDO VIVO</b>	<b>% SALDO VIVO</b>
AGRICULTURA, GANADERIA, CAZA Y SERVICIOS RELACIONADOS CON LAS	35.240.791,86	5,26%
SILVICULTURA Y EXPLOTACION FORESTAL	740.007,17	0,11%
PESCA Y ACUICULTURA	2.936.493,53	0,44%
EXTRACCION DE ANTRACITA,HULLA Y LIGNITO	215.033,97	0,03%
EXTRACCION DE MINERALES METALICOS	16.448,12	0,00%
OTRAS INDUSTRIAS EXTRACTIVAS	1.124.150,11	0,17%
ACTIVIDADES DE APOYO A LAS INDUSTRIAS EXTRACTIVAS	58.978,48	0,01%
INDUSTRIA DE LA ALIMENTACION	49.858.283,84	7,44%
FABRICACION DE BEBIDAS	8.333.702,14	1,24%
INDUSTRIA DEL TABACO	27.930,91	0,00%
INDUSTRIA TEXTIL	6.047.128,66	0,90%
CONFECCION DE PRENDAS DE VESTIR	3.878.089,22	0,58%
INDUSTRIA DEL CUERO Y DEL CALZADO	2.988.859,52	0,45%
INDUSTRIA DE LA MADERA Y DEL CORCHO, EXCEPTO MUEBLES; CESTERI	6.894.899,63	1,03%
INDUSTRIA DEL PAPEL	4.516.122,13	0,67%
ARTES GRAFICAS Y REPRODUCCION DE SOPORTES GRABADOS	4.512.900,72	0,67%
INDUSTRIA QUIMICA	8.816.287,36	1,32%
FABRICACION DE PRODUCTOS FARMACEUTICOS	1.870.904,02	0,28%
FABRICACION DE PRODUCTOS DE CAUCHO Y PLASTICOS	10.052.452,31	1,50%
FABRICACION DE OTROS PRODUCTOS MINERALES NO METALICOS	6.857.436,88	1,02%
METALURGIA; FABRICACION DE PRODUCTOS DE HIERRO, ACERO Y FERRO	5.101.521,02	0,76%
FABRICACION DE PRODUCTOS METALICOS, EXCEPTO MAQUINARIA Y EQUI	20.501.963,14	3,06%
FABRICACION DE PRODUCTOS INFORMATICOS, ELECTRONICOS Y OPTICOS	2.373.090,60	0,35%
FABRICACION DE MATERIAL Y EQUIPO ELECTRICO	4.073.697,39	0,61%
FABRICACION DE MAQUINARIA Y EQUIPO N.C.O.P.	18.136.937,19	2,71%
FABRICACION DE VEHICULOS DE MOTOR, REMOLQUES Y SEMIRREMOLQUE	4.322.429,04	0,65%
FABRICACION DE OTRO MATERIAL DE TRANSPORTE	1.457.909,92	0,22%
FABRICACION DE MUEBLES	4.715.025,35	0,70%
OTRAS INDUSTRIAS MANUFACTURERAS	5.625.256,71	0,84%
REPARACION E INSTALACION DE MAQUINARIA Y EQUIPO	1.252.944,74	0,19%
SUMINISTRO DE ENERGIA ELECTRICA, GAS, VAPOR Y AIRE ACONDICION	4.061.601,18	0,61%
CAPTACION, DEPURACION Y DISTRIBUCION DE AGUA	3.104.109,43	0,46%
RECOGIDA Y TRATAMIENTO DE AGUAS RESIDUALES	117.950,45	0,02%
RECOGIDA, TRATAMIENTO Y ELIMINACION DE RESIDUOS; VALORIZACION	4.963.388,66	0,74%
ACTIVIDADES DE DESCONTAMINACION Y OTROS SERVICIOS DE GESTION	199.860,40	0,03%
CONSTRUCCION DE EDIFICIOS	46.733.490,37	6,98%
INGENIERIA CIVIL	4.196.792,73	0,63%
ACTIVIDADES DE CONSTRUCCION ESPECIALIZADA	7.549.007,61	1,13%
VENTA Y REPARACION DE VEHICULOS DE MOTOR Y MOTOCICLETAS	27.646.838,46	4,13%
COMERCIO AL POR MAYOR E INTERMEDIARIOS DEL COMERCIO, EXCEPTO	103.980.842,81	15,52%

**FONDO DE TITULIZACION DE ACTIVOS  
PYMES SANTANDER 4**

**CARACTERÍSTICAS DEL COLATERAL**

<b>SECTOR</b>	<b>SALDO VIVO</b>	<b>% SALDO VIVO</b>
COMERCIO AL POR MENOR, EXCEPTO DE VEHICULOS DE MOTOR Y MOTOCI	54.851.035,12	8,19%
TRANSPORTE TERRESTRE Y POR TUBERIA	20.379.716,94	3,04%
TRANSPORTE MARITIMO Y POR VIAS NAVEGABLES INTERIORES	377.999,88	0,06%
TRANSPORTE AEREO	90.735,98	0,01%
ALMACENAMIENTO Y ACTIVIDADES ANEXAS AL TRANSPORTE	15.132.276,43	2,26%
ACTIVIDADES POSTALES Y DE CORREOS	339.179,02	0,05%
SERVICIOS DE ALOJAMIENTO	21.345.941,76	3,19%
SERVICIOS DE COMIDAS Y BEBIDAS	15.682.401,66	2,34%
EDICION	2.397.618,00	0,36%
ACTIVIDADES CINEMATOGRAFICAS, DE VIDEO Y DE PROGRAMAS DE TELE	2.168.631,32	0,32%
ACTIVIDADES DE PROGRAMACION Y EMISION DE RADIO Y TELEVISION	1.570.656,87	0,23%
TELECOMUNICACIONES	2.499.767,85	0,37%
PROGRAMACION, CONSULTORIA Y OTRAS ACTIVIDADES RELACIONADAS CO	6.096.100,02	0,91%
SERVICIOS DE INFORMACION	1.127.603,41	0,17%
SERVICIOS FINANCIEROS, EXCEPTO SEGUROS Y FONDOS DE PENSIONES	11.047.051,71	1,65%
SEGUROS, REASEGUROS Y FONDOS DE PENSIONES	10.666,76	0,00%
ACTIVIDADES AUXILIARES A LOS SERVICIOS FINANCIEROS Y A LOS SE	8.762.892,13	1,31%
ACTIVIDADES INMOBILIARIAS	65.008.841,43	9,71%
ACTIVIDADES JURIDICAS Y DE CONTABILIDAD	5.709.992,51	0,85%
ACTIVIDADES DE LAS SEDES CENTRALES; ACTIVIDADES DE CONSULTORI	6.908.449,86	1,03%
SERVICIOS TECNICOS DE ARQUITECTURA E INGENIERIA; ENSAYOS Y AN	6.558.387,69	0,98%
INVESTIGACION Y DESARROLLO	824.907,01	0,12%
PUBLICIDAD Y ESTUDIOS DE MERCADO	3.543.213,57	0,53%
OTRAS ACTIVIDADES PROFESIONALES, CIENTIFICAS Y TECNICAS	17.835.637,47	2,66%
ACTIVIDADES VETERINARIAS	207.734,31	0,03%
ACTIVIDADES DE ALQUILER	2.178.904,98	0,33%
ACTIVIDADES RELACIONADAS CON EL EMPLEO	1.916.191,46	0,29%
ACTIVIDADES DE AGENCIAS DE VIAJES, OPERADORES TURISTICOS, SER	1.295.310,37	0,19%
ACTIVIDADES DE SEGURIDAD E INVESTIGACION	796.697,95	0,12%
SERVICIOS A EDIFICIOS Y ACTIVIDADES DE JARDINERIA	2.987.938,89	0,45%
ACTIVIDADES ADMINISTRATIVAS Y OTRAS ACTIVIDADES AUXILIARES A	3.486.631,87	0,52%
ADMINISTRACION PUBLICA Y DEFENSA	23.273,80	0,00%
EDUCACION	4.614.780,12	0,69%
ACTIVIDADES SANITARIAS	9.242.279,33	1,38%
ASISTENCIA EN ESTABLECIMIENTOS RESIDENCIALES	3.603.376,39	0,54%
ACTIVIDADES DE SERVICIOS SOCIALES SIN ALOJAMIENTO	604.187,73	0,09%
ACTIVIDADES DE CREACION, ARTISTICAS Y ESPECTACULOS	1.112.316,11	0,17%
ACTIVIDADES DE BIBLIOTECAS, ARCHIVOS, MUSEOS Y OTRAS ACTIVIDA	772.544,87	0,12%
ACTIVIDADES DE JUEGOS DE AZAR Y APUESTAS	1.397.308,35	0,21%
ACTIVIDADES DEPORTIVAS, RECREATIVAS Y DE ENTRETENIMIENTO	6.587.475,51	0,98%
ACTIVIDADES ASOCIATIVAS	12.005.635,54	1,79%
REPARACION DE ORDENADORES, EFECTOS PERSONALES Y ARTICULOS DE	2.395.206,70	0,36%
OTROS SERVICIOS PERSONALES	5.598.110,14	0,84%
ACTIVIDADES DE LOS HOGARES COMO EMPLEADORES DE PERSONAL DOME	136.155,10	0,02%
<b>TOTAL</b>	<b>669.808.610,06</b>	<b>100,00%</b>

**FONDO DE TITULIZACIÓN DE ACTIVOS  
PYMES SANTANDER 4**

**CARACTERÍSTICAS DEL COLATERAL**

Fecha: 17 de noviembre de 2.014

<b>CONCENTRACION POR DEUDOR</b>		
<b>DEUDOR</b>	<b>SALDO VIVO</b>	<b>% SALDO VIVO</b>
1	7.600.000,00	1,13%
2	7.550.450,10	1,13%
3	7.105.317,96	1,06%
4	6.769.230,76	1,01%
5	6.204.521,50	0,93%
6	4.694.556,82	0,70%
7	4.569.639,44	0,68%
8	4.260.714,46	0,64%
9	3.925.603,68	0,59%
10	3.832.137,38	0,57%
11	3.602.824,87	0,54%
12	3.437.500,00	0,51%
13	3.404.269,04	0,51%
14	3.314.571,83	0,49%
15	3.268.003,70	0,49%
16	3.190.759,07	0,48%
17	3.166.666,68	0,47%
18	3.123.016,00	0,47%
19	3.047.057,27	0,45%
20	3.000.000,00	0,45%

**FONDO DE TITULIZACION DE ACTIVOS  
PYMES SANTANDER 4**

**VALORES DE TASACION SOBRE SALDOS VIVOS**

Fecha: 17 de noviembre de 2.014

<b>ESTADISTICO DE VALORES DE TASACION ACTUALES SOBRE SALDOS VIVOS (en miles)</b>				
	<b>SALDO VIVO</b>	<b>% SALDOS VIVOS</b>	<b>Nº PRESTAMOS</b>	<b>% Nº DE PRESTAMOS</b>
<b>0-9,99</b>	2.783.984,03 €	2,11%	8	3,08%
<b>10-19,99</b>	2.047.177,13 €	1,55%	9	3,46%
<b>20-29,99</b>	6.138.614,83 €	4,65%	18	6,92%
<b>30-39,99</b>	5.841.124,31 €	4,42%	15	5,77%
<b>40-49,99</b>	4.580.271,21 €	3,47%	12	4,62%
<b>50-59,99</b>	8.691.582,98 €	6,58%	13	5,00%
<b>60-69,99</b>	21.747.208,58 €	16,47%	46	17,69%
<b>70-79,99</b>	21.142.960,31 €	16,02%	51	19,62%
<b>&gt;80</b>	59.032.638,76 €	44,72%	88	33,85%



FTA PYMES SANTANDER 4

Fecha	Balance teórico	Balance Real	1,22%		Tasa Prepago Mensual desde Inicio	Tasa Prepago Anualizada desde Inicio	Tasa Prepago Mensual	Tasa Prepago Mensual Anualizada		Principal disponible para la amortización	
			Vector de Prepago	tacp							
0	nov-12	2.650.000.000,00		100,00%	100,00%				2.650.000.000,0	<b>2.650.000.000,00</b>	
1	dic-12	2.631.203.174,44	2.615.000.000,00	98,78%	99,38%	0,62%	7,14%	0,62%	7,14%	2.615.000.000,0	
2	ene-13	2.480.558.690,12	2.361.074.720,84	97,58%	95,18%	2,44%	25,64%	4,23%	40,45%	2.361.074.720,84	
3	feb-13	2.376.992.071,11	2.216.009.635,79	96,40%	93,23%	2,31%	24,46%	2,05%	22,05%	2.216.009.635,79	364.184.992,29
4	mar-13	2.247.523.307,95	2.102.407.970,44	95,23%	93,54%	1,65%	18,15%	-0,34%	-4,14%	2.102.407.970,44	
5	abr-13	2.135.068.305,91	1.999.360.741,42	94,07%	93,64%	1,30%	14,58%	-0,11%	-1,30%	1.999.360.741,42	
6	may-13	1.975.050.016,03	1.898.396.764,09	92,93%	96,12%	0,66%	7,61%	-2,64%	-36,76%	1.898.396.764,09	343.738.533,28
7	jun-13	1.831.175.924,71	1.779.551.004,21	91,80%	97,18%	0,41%	4,78%	-1,10%	-14,09%	1.779.551.004,21	
8	jul-13	1.662.951.294,73	1.656.390.951,73	90,68%	99,61%	0,05%	0,59%	-2,50%	-34,41%	1.656.390.951,73	
9	ago-13	1.579.533.929,80	1.530.061.797,55	89,58%	96,87%	0,35%	4,15%	2,75%	28,43%	1.530.061.797,55	397.760.942,52
10	sep-13	1.541.902.380,36	1.459.211.794,47	88,49%	94,64%	0,55%	6,40%	2,30%	24,39%	1.459.211.794,47	
11	oct-13	1.501.731.156,57	1.401.015.516,08	87,41%	93,29%	0,63%	7,29%	1,42%	15,77%	1.401.015.516,08	
12	nov-13	1.450.983.689,72	1.334.874.957,75	86,35%	92,00%	0,69%	8,00%	1,39%	15,45%	1.334.874.957,75	201.837.767,57
13	dic-13	1.406.688.634,84	1.272.201.383,65	85,30%	90,44%	0,77%	8,86%	1,69%	18,54%	1.272.201.383,65	
14	ene-14	1.363.314.988,55	1.204.734.256,99	84,27%	88,37%	0,88%	10,06%	2,29%	24,27%	1.204.734.256,99	
15	feb-14	1.304.404.142,54	1.152.902.067,46	83,24%	88,39%	0,82%	9,41%	-0,02%	-0,24%	1.152.902.067,46	184.426.212,65
16	mar-14	1.264.011.576,86	1.096.555.679,20	82,23%	86,75%	0,88%	10,11%	1,85%	20,05%	1.096.555.679,20	
17	abr-14	1.223.188.931,18	1.045.365.309,53	81,23%	85,46%	0,92%	10,50%	1,49%	16,45%	993.601.470,35	
18	may-14	1.170.891.601,11	994.080.312,29	80,24%	84,90%	0,91%	10,34%	0,66%	7,62%	994.080.312,29	158.386.201,63
19	jun-14	1.120.895.840,13	942.314.438,94	79,27%	84,07%	0,91%	10,38%	0,98%	11,14%	942.314.438,94	
20	jul-14	1.073.167.739,53	890.996.208,89	78,30%	83,02%	0,93%	10,56%	1,24%	13,91%	890.996.208,89	
21	ago-14	1.024.111.394,89	824.388.411,11	77,35%	80,50%	1,03%	11,66%	3,04%	30,99%	824.388.411,11	170.123.426,17
22	sep-14	985.577.608,59	764.939.249,43	76,41%	77,61%	1,15%	12,91%	3,58%	35,46%	753.106.130,23	
23	oct-14	946.549.311,92	715.335.002,62	75,48%	75,57%	1,21%	13,59%	2,63%	27,36%	714.492.925,47	
24	nov-14	898.269.601,11	669.808.610,06	74,57%	74,57%	1,22%	13,65%	1,33%	14,86%	669.808.610,06	155.697.042,00

FTA PYMES SANTANDER 4  
16-nov-14

0,44 1,54 1,75

Fecha	Principal disponible para la amortización	SERIE A	SERIE B	SERIE C	AMORTIZACION SERIE A 2.252.500.000,00	VIDA SERIE A	AMORTIZACION SERIE B 397.500.000,00	VIDA SERIE B	AMORTIZACION SERIE C 530.000.000,00	VIDA SERIE C
0		2.252.500.000	397.500.000	530.000.000						
16-feb-13 1	364.184.992,29	2.252.500.000	397.500.000	530.000.000	364.184.992,29	-232.350.025,081	0,00	0	0,00	0
16-mar-13 0	0,00	1.888.315.008	397.500.000	530.000.000	0,00	0	0,00	0	0,00	0
16-abr-13 0	0,00	1.888.315.008	397.500.000	530.000.000	0,00	0	0,00	0	0,00	0
16-may-13 1	343.738.533,28	1.888.315.008	397.500.000	530.000.000	343.738.533,28	-188.712.454,771	0,00	0	0,00	0
16-jun-13 0	0,00	1.544.576.474	397.500.000	530.000.000	0,00	0	0,00	0	0,00	0
16-jul-13 0	0,00	1.544.576.474	397.500.000	530.000.000	0,00	0	0,00	0	0,00	0
16-ago-13 1	397.760.942,52	1.544.576.474	397.500.000	530.000.000	397.760.942,52	-181.776.750,732	0,00	0	0,00	0
16-sep-13 0	0,00	1.146.815.532	397.500.000	530.000.000	0,00	0	0,00	0	0,00	0
16-oct-13 0	0,00	1.146.815.532	397.500.000	530.000.000	0,00	0	0,00	0	0,00	0
16-nov-13 1	201.837.767,57	1.146.815.532	397.500.000	530.000.000	201.837.767,57	-73.670.785,163	0,00	0	0,00	0
16-dic-13 0	0,00	944.977.764	397.500.000	530.000.000	0,00	0	0,00	0	0,00	0
16-ene-14 0	0,00	944.977.764	397.500.000	530.000.000	0,00	0	0,00	0	0,00	0
16-feb-14 1	184.426.212,65	944.977.764	397.500.000	530.000.000	184.426.212,65	-50.348.356,053	0,00	0	0,00	0
16-mar-14 0	0,00	760.551.552	397.500.000	530.000.000	0,00	0	0,00	0	0,00	0
16-abr-14 0	0,00	760.551.552	397.500.000	530.000.000	0,00	0	0,00	0	0,00	0
16-may-14 1	158.386.201,63	760.551.552	397.500.000	530.000.000	158.386.201,63	-29.143.061,100	0,00	0	0,00	0
16-jun-14 0	0,00	602.165.350	397.500.000	530.000.000	0,00	0	0,00	0	0,00	0
16-jul-14 0	0,00	602.165.350	397.500.000	530.000.000	0,00	0	0,00	0	0,00	0
16-ago-14 1	170.123.426,17	602.165.350	397.500.000	530.000.000	170.123.426,17	-15.651.355,208	0,00	0	0,00	0
16-sep-14 0	0,00	432.041.924	397.500.000	530.000.000	0,00	0	0,00	0	0,00	0
16-oct-14 0	0,00	432.041.924	397.500.000	530.000.000	0,00	0	0,00	0	0,00	0
16-nov-14 1	155.697.042,00	432.041.924	397.500.000	530.000.000	155.697.042,00	0	0,00	0	0,00	0
16-dic-14 0	0,00	276.344.882	397.500.000	530.000.000	0,00	0	0,00	0	0,00	0
16-ene-15 0	0,00	276.344.882	397.500.000	530.000.000	0,00	0	0,00	0	0,00	0
16-feb-15 1	120.483.561,68	276.344.882	397.500.000	530.000.000	120.483.561,68	11.084.487,675	0,00	0	0,00	0
16-mar-15 0	0,00	155.861.320	397.500.000	530.000.000	0,00	0	0,00	0	0,00	0
16-abr-15 0	0,00	155.861.320	397.500.000	530.000.000	0,00	0	0,00	0	0,00	0
16-may-15 1	101.797.837,22	155.861.320	397.500.000	530.000.000	101.797.837,22	18.425.408,536	0,00	0	0,00	0
16-jun-15 0	0,00	54.063.483	397.500.000	530.000.000	0,00	0	0,00	0	0,00	0
16-jul-15 0	0,00	54.063.483	397.500.000	530.000.000	0,00	0	0,00	0	0,00	0
16-ago-15 1	76.486.599,57	54.063.483	397.500.000	530.000.000	76.486.599,57	14.759.330,857	22.423.116,58	6.121.510,827	0,00	0
16-sep-15 0	0,00	0	375.076.883	530.000.000	0,00	0	0,00	0	0,00	0
16-oct-15 0	0,00	0	375.076.883	530.000.000	0,00	0	0,00	0	0,00	0
16-nov-15 1	43.113.906,10	0	375.076.883	530.000.000	43.113.906,10	43.113.906,10	15.736.575,728	0,00	0,00	0
16-dic-15 0	0,00	0	331.962.977	530.000.000	0,00	0	0,00	0	0,00	0
16-ene-16 0	0,00	0	331.962.977	530.000.000	0,00	0	0,00	0	0,00	0
16-feb-16 1	40.519.014,38	0	331.962.977	530.000.000	40.519.014,38	40.519.014,38	18.517.189,571	0,00	0,00	0
16-mar-16 0	0,00	0	291.443.963	530.000.000	0,00	0	0,00	0	0,00	0
16-abr-16 0	0,00	0	291.443.963	530.000.000	0,00	0	0,00	0	0,00	0
16-may-16 1	38.247.301,29	0	291.443.963	530.000.000	38.247.301,29	38.247.301,29	20.921.273,805	0,00	0,00	0
16-jun-16 0	0,00	0	253.196.662	530.000.000	0,00	0	0,00	0	0,00	0
16-jul-16 0	0,00	0	253.196.662	530.000.000	0,00	0	0,00	0	0,00	0
16-ago-16 1	253.196.661,65	0	253.196.662	530.000.000	253.196.661,65	253.196.661,65	161.792.666,794	530.000.000,00	338.670.000,000	0