



F.T. RMBS SANTANDER 6

SANTANDER DE TITULIZACION, S.G.F.T, S.A.

JUAN IGNACIO LUCA DE TENA 11

28027 MADRID

santanderdetitulizacion@gruposantander.com



DENOMINACION DEL FONDO:

F.T. RMBS SANTANDER 6

INFORMACIÓN

CORRESPONDIENTE AL:

TRIMESTRE/SEMESTR

17/02/2022 - 17/05/2022

AÑO:

2022

Personas que asumen la responsabilidad de esta información y cargos que ocupan:	Firma:
Iñaki Reyero Arregui - DIRECTOR GENERAL	

I. DATOS GENERALES SOBRE EL FONDO

Fecha de Constitución del Fondo	14 julio 2020	Agencia de pago de Bonos	BANCO SANTANDER	
Fecha de Desembolso BT's	16 julio 2020	Negociación Mercado	AIAF	
Fecha Final Amortización	17 febrero 2063	Agencias de calificación	MOODY'S ESPAÑA DBRS	
Sociedad Gestora	SANTANDER DE TITULIZACION, S.G.F.T, S.A.	Calificación	Inicial	Actual
Originador Derechos Crédito	BANCO SANTANDER	SERIE A	Aa3/A (high)	Aa3/AA(low)
		SERIE B	Caa1/CCC	Caa1/CCC(high)
		SERIE C	No Rating/No Rating	NR/NR

II. VALORES EMITIDOS POR EL FONDO: BONOS DE TITULIZACION

SERIES PRELACIÓN CÓDIGO ISIN	Nº BONOS	NOMINAL EN CIRCULACIÓN			
			Inicial	Actual	%Act/In
SERIE A ES0305493001	37.800	Nominal Unitario	100.000,00	84.948,18	
		Nominal Total	3.780.000.000,00	3.211.041.204,00	84,95 %
SERIE B ES0305493019	7.200	Nominal Unitario	100.000,00	100.000,00	
		Nominal Total	720.000.000,00	720.000.000,00	100,00 %
SERIE C ES0305493027	2.250	Nominal Unitario	100.000,00	100.000,00	
		Nominal Total	225.000.000,00	225.000.000,00	100,00 %

AMORTIZACION E INTERESES BONOS					
Actual			Próximo		
Fecha Amortización Periodo Actual 17 mayo 2022			Fecha Próximo Cupón 17 agosto 2022		
	Amortización de los Bonos	Intereses Brutos Bonos	Tipo de Interés	Importe Bruto Próximo Cupón	Importe Neto Próximo Cupón
SERIE A	2.363,35 €	0,00 €	0,0000 %	0,00 €	0,00 €
SERIE B	0,00 €	0,00 €	0,0940 %	24,02 €	19,46 €
SERIE C	0,00 €	0,00 €	0,2440 %	62,36 €	50,51 €
Amortización devengada no pagada	0,00 €				
Amortización Calendario	NO				

III. ACTIVOS ADQUIRIDOS POR EL FONDO: DERECHOS DE CRÉDITO

DERECHOS DE CRÉDITO	A LA EMISIÓN	SITUACIÓN ACTUAL
Número de Derechos de Crédito	32.051	30.430
Saldo Pendiente de Amortizar Derechos	4.500.000.031,09	3.987.311.463,57
Importes Unitarios Derechos Vivos	140.401,24	131.032,25
Tipos de Interés	0,94 %	0,75 %

TASAS DE AMORTIZACIÓN ANTICIPADA	SITUACIÓN ACTUAL
Tasa mensual actual anualizada:	5,07 %
Tasa últimos 12 meses anualizada:	3,69 %
Tasa anualizada desde Constitución del Fondo	4,02 %

MOROSIDAD ACTUAL	Hasta 1 mes	De 1 a 6 meses	Mayor de 6 meses
Deuda Vencida(Principal+Intereses)	398.821,14	275.402,60	378.905,47
Deuda Pendiente de vencimiento	0,00	0,00	3.986.451.323,33
Deuda Total	398.821,14	275.402,60	3.986.830.228,80

F.T.RMBS SANTANDER 6

INFORME TRIMESTRAL BONOS DE TITULIZACIÓN

17-may-22

BONOS TITULIZACIÓN. PRINCIPAL	
Saldo anterior	4.245.375.834,00 €
Amortizaciones	89.334.630,00 €
Saldo actual	4.156.041.204,00 €
% sobre saldo inicial	87,96%
Amortización devengada no pagada	0,00 €

DATOS	
Fecha de determinación	09/05/2022
Fecha de Pago de Cupón Actual	17/05/2022
Fecha de Pago de Cupón Anterior	17/02/2022
Número de días	89
Tipo de referencia (%)	-0,406%
Próxima Fecha de Pago	17/08/2022

BONOS DE TITULIZACIÓN. INTERESES	
Intereses pagados Serie A	0,00 €
Intereses pagados Serie B	0,00 €
Intereses pagados Serie C *	0,00 €
Intereses devengados no pagados	240.853,75 €

VIDA RESIDUAL (AÑOS)		
	INICIAL	17-may-22
BONOS SERIE A	6,28	7,13
BONOS SERIE B	18,05	20,13
BONOS SERIE C	19,22	21,01

* Santander, como Originador, continúa reteniendo en esta titulación, de manera continua, un interés económico neto importante de no menos del 5% según lo previsto en el Artículo 6(3)(d) del Reglamento (UE) 2017/2402.

F.T.RMBS SANTANDER 6

INFORME TRIMESTRAL DERECHOS DE CREDITO

17-may-22

DERECHOS DE CRÉDITO. ACTIVOS NO IMPAGADOS. PRINCIPAL	
Saldo anterior	4.020.375.738,14 €
Amortizaciones	89.334.898,41 €
Saldo actual	3.931.040.839,73 €
Número de derechos de crédito	30.430
LTV	90,62%

DERECHOS DE CRÉDITO. INTERESES	
Intereses cobrados en el trimestre	7.044.498,96 €

DERECHOS DE CRÉDITO EN MOROSIDAD					
	HASTA 30 DÍAS	30 A 60 DÍAS	60 A 90 DÍAS	90 A 180 DÍAS	MAS 180 DÍAS
Principal	335.517,74 €	60.116,82 €	69.516,96 €	94.821,38 €	300.167,34 €
Intereses	63.303,40 €	13.385,81 €	13.290,40 €	24.271,23 €	78.738,13 €
Saldo de los derechos de crédito	129.899.516,40 €	11.820.645,31 €	8.293.524,06 €	7.640.043,53 €	13.120.714,35 €
Número de derechos de crédito	963	100	52	65	113
% sobre saldo de los derechos de crédito	3,30%	0,30%	0,21%	0,19%	0,33%

ACTIVOS IMPAGADOS	
Activos Impagados Fecha Pago anterior	53.405.842,06 €
Activos impagados trimestre	2.864.781,78 €
Activos impagados acumulados actuales	56.270.623,84 €

F.T.RMBS SANTANDER 6

INFORME TRIMESTRAL DERECHOS DE CREDITO

17-may-22

CONTENCIOSOS / JUDICIALES	
Saldo anterior	1.123.985,95 €
Diferencia	1.265.652,41 €
Saldo actual	2.389.638,36 €
Número derechos de crédito contenciosos	23

ADJUDICADOS	
Saldo anterior	766.887,16 €
Diferencia	294.747,81 €
Saldo actual	1.061.634,97 €
Número derechos de crédito adjudicados	11

PERDIDAS NETAS	
Saldo anterior	183.742,52 €
Diferencia	197.476,09 €
Saldo actual	381.218,61 €

F.T.RMBS SANTANDER 6

ESTADO DE ORIGEN Y APLICACIÓN DE FONDOS Y CUENTA DE TESORERÍA

17-may-22

ORIGEN	89.609.922,59 €
PRINCIPAL COBRADO	
Amortización derechos de crédito	84.384.587,78 €
INTERESES COBRADOS	
Intereses de derechos de crédito	7.044.498,96 €
Intereses de reinversión	0,00
CONTENCIOSOS / JUDICIALES	249.817,01 €
OTROS	-515,15
FONDO DE RESERVA	-2.081.588,84 €
ADJUDICADOS	13.122,83 €
GASTOS EMISION	0,00 €

ESTADO CUENTA DE TESORERÍA	211.078.281,31 €
FONDO DE RESERVA	
Saldo anterior	208.996.692,47 €
Diferencia	2.081.588,84 €
Saldo actual	211.078.281,31 €
RETENCIÓN A CUENTA DEL IRPF	0,00 €
GASTOS EMISIÓN RETENIDOS	0,00 €
OTROS	0,00 €

APLICACIÓN	89.609.922,59 €
GASTOS ORDINARIOS	16.499,13 €
COMISION GESTORA	258.793,46 €
INTERESES BONOS SERIE A	0,00 €
INTERESES BONOS SERIE B	0,00 €
AMORTIZACION BONOS SERIE A	89.334.630,00 €
AMORTIZACION BONOS SERIE B	0,00 €
INTERESES BONOS SERIE C	0,00 €
AMORTIZACION BONOS SERIE C	0,00 €
INTERESES PTO SUBORDINADO	0,00 €
AMORTIZACION PTO SUBORDINADO	0,00 €
COMISION DE ADMINISTRACION	0,00 €
INTERESES EXTRAORDINARIOS SERIE C	0,00 €
EXCESO REDONDEO	0,00 €

F.T.RMBS SANTANDER 6

MEJORA CREDITICIA Y PRÉSTAMO SUBORDINADO

17-may-22

MEJORA DE CRÉDITO		
CONCEPTOS	INICIAL	17-may-22
EMISIÓN SUBORDINADA	16,00%	18,32%
FONDO DE RESERVA	225.000.000,00 € 5,00%	211.078.281,31 € 5,37%

PRÉSTAMOS SUBORDINADOS		
CONCEPTOS	INICIAL	17-may-22
PRESTAMO SUBORDINADO		
Saldo vivo	865.000,00 €	0,00 €
Tipo de interés	0,621%	0,000%

F.T.RMBS SANTANDER 6

INFORMACIÓN RELATIVA A LOS TRIGGERS

17-may-22

TRIGGERS FONDO DE RESERVA		
1. SI 1.a) ES MAYOR QUE 2.a) NO SE AMORTIZA EL FONDO DE RESERVA		
1.a) RATIO SALDO ACTIVOS IMPAGADOS/SALDO ACTIVOS NO IMPAGADOS		1,43%
2.a) 1 %		

EL FONDO DE RESERVA NO PODRÁ AMORTIZARSE HASTA NOVIEMBRE 2023

SALDO VIVO ACUMULADO DE ACTIVOS IMPAGADOS	76.358.254,09 €
--	-----------------

TRIGGERS DIFERIMIENTO DE INTERESES CLASE B	
DIFERIMIENTO DE INTS CLASE B (5º LUGAR) SI SALDO VIVO ACUMULADO DE ACTIVOS IMPAGADOS > 450.000.000 EUR	NO

F.T.RMBS SANTANDER 6

DEFINICIONES

17-may-22

FECHA DE DETERMINACIÓN Será la fecha en que la Sociedad Gestora, en nombre del Fondo, realizará los cálculos necesarios para distribuir los fondos disponibles existentes a dicha fecha, de acuerdo con el orden de prelación de pagos descrito en el Folleto Informativo. Todos los datos de los Activos Titulizados (Saldo Vivo DC's, tablas de morosidad, propiedades transitorias, datos estadísticos, etc.) están referidos a dicha fecha.

PÉRDIDAS DE LA CARTERA Aquellos préstamos cuya deuda el Cedente considera que no va a recuperar (neto de recuperaciones).

ACTIVOS IMPAGADOS Significa los Activos (i) que se encuentren a una fecha en morosidad con más de noventa (90) días de retraso en el pago de débitos vencidos o (ii) aquellos que el Administrador, de conformidad con sus políticas de gestión de préstamos, considera que es improbable que el Deudor correspondiente pague las cuotas de los Activos en sus correspondientes fechas de vencimiento

SALDO VIVO ACUMULADO DE ACTIVOS IMPAGADOS Saldo de Activos impagados sin tener en cuenta los importes recobrados, desde la constitución del Fondo

ADJUDICADOS Bienes en el activo del Fondo como consecuencia de un proceso judicial o extrajudicial.

CONTENCIOSO / JUDICIAL Préstamos sobre los que el Cedente va a iniciar acciones judiciales. Esta cantidad está incluida en el cuadro de morosidad.



**FONDO DE TITULIZACIÓN DE ACTIVOS
RMBS SANTANDER 6**

17 de Mayo de 2022

INFORME HISTÓRICO DE MOROSIDAD

MOROSIDAD HISTORICA				
	agosto-21	noviembre-21	febrero-22	mayo-22
DE 15 A 30 DIAS	2,280%	2,608%	2,392%	3,304%
DE 30 A 60 DIAS	0,559%	0,344%	0,320%	0,301%
DE 60 A 90 DIAS	0,135%	0,149%	0,171%	0,211%
DE 90 A 180 DIAS	0,159%	0,216%	0,214%	0,194%
MAS DE 180 DIAS	0,136%	0,212%	0,297%	0,334%

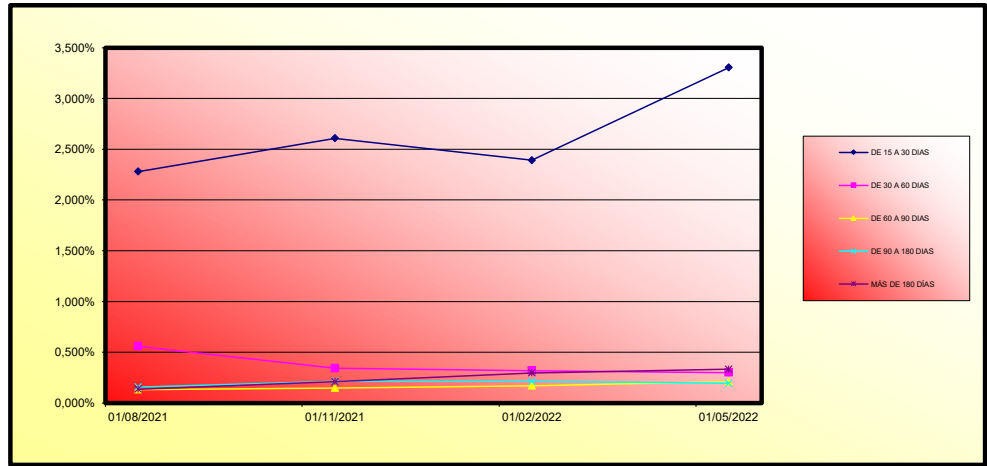



**FONDO DE TITULIZACIÓN DE ACTIVOS
RMBS SANTANDER 6**

17 de Mayo de 2022

VALORES DE TASACIÓN SOBRE SALDOS VIVOS

ESTADISTICO DE VALORES DE TASACION ACTUALES SOBRE SALDOS VIVOS				
	SALDO VIVO	% SALDOS VIVOS	Nº PRETAMOS	% PRETAMOS
0-9,99	752.496,86 €	0,02%	1.593	4,97%
10-19,99	3.261.438,46 €	0,08%	64	0,20%
20-29,99	6.372.244,50 €	0,16%	76	0,24%
30-39,99	14.669.578,70 €	0,37%	145	0,45%
40-49,99	33.107.044,67 €	0,83%	280	0,87%
50-59,99	87.039.032,74 €	2,18%	634	1,98%
60-69,99	210.049.953,08 €	5,27%	1.522	4,75%
70-79,99	942.132.347,08 €	23,62%	7.233	22,57%
80-89,99	1.153.759.751,91 €	28,92%	8.655	27,00%
90-99,99	577.945.596,56 €	14,49%	4.450	13,88%
>100,00	960.293.522,17 €	24,07%	7.399	23,09%

FT RMBS SANTANDER 6

Fecha	Saldo antes de pago	Saldo Real	0,34%	Permanencia final de mes	Tasa Prepago mensual desde inicio	Tasa Prepago anualizada desde inicio	Tasa Prepago mensual	Tasa Prepago mensual anualizada
			Vector de prepago					
						3,69%		
DATE	OUTSTANDING BEFORE PREPAYMENT	REAL OUTSTANDING	0,34% PREPAYMENT VECTOR	REMAINING AT THE END OF THE MONTH	AVERAGE SINGLE MONTHLY MORTALITY	CPR	MONTHLY SINGLE MONTHLY MORTALITY	CPR
jul-20	4.500.000.000,00		100,00%	100,00%				
ago-20	4.489.225.121,55	4.479.825.640,35	99,66%	99,79%	0,21%	2,48%	0,21%	2,48%
sep-20	4.478.383.745,56	4.457.906.099,31	99,32%	99,54%	0,23%	2,71%	0,25%	2,94%
oct-20	4.467.526.592,27	4.439.140.206,64	98,98%	99,36%	0,21%	2,52%	0,18%	2,13%
nov-20	4.456.635.671,59	4.416.820.819,39	98,64%	99,11%	0,22%	2,66%	0,26%	3,07%
dic-20	4.445.437.273,09	4.400.299.215,09	98,30%	98,98%	0,20%	2,42%	0,12%	1,47%
ene-21	4.434.153.161,70	4.378.598.932,14	97,97%	98,75%	0,21%	2,49%	0,24%	2,84%
feb-21	4.422.852.898,29	4.346.921.437,16	97,63%	98,28%	0,25%	2,93%	0,47%	5,49%
mar-21	4.411.536.210,33	4.336.722.920,91	97,30%	98,30%	0,21%	2,53%	-0,02%	-0,26%
abr-21	4.400.203.545,55	4.313.257.203,10	96,97%	98,02%	0,22%	2,63%	0,28%	3,37%
may-21	4.388.765.532,56	4.270.373.848,52	96,64%	97,30%	0,27%	3,23%	0,74%	8,49%
jun-21	4.376.487.437,65	4.243.234.581,45	96,31%	96,96%	0,28%	3,32%	0,36%	4,20%
jul-21	4.363.998.338,81	4.211.255.009,64	95,98%	96,50%	0,30%	3,50%	0,47%	5,49%
ago-21	4.351.485.677,42	4.178.543.951,80	95,65%	96,03%	0,31%	3,67%	0,49%	5,74%
sep-21	4.338.957.110,82	4.150.000.000,00	95,32%	95,65%	0,32%	3,74%	0,40%	4,65%
oct-21	4.326.423.029,92	4.120.000.000,00	95,00%	95,23%	0,33%	3,84%	0,44%	5,10%
nov-21	4.313.879.057,58	4.099.499.249,87	94,67%	95,03%	0,32%	3,75%	0,21%	2,47%
dic-21	4.301.324.848,48	4.073.808.934,17	94,35%	94,71%	0,32%	3,76%	0,34%	3,97%
ene-22	4.288.759.382,47	4.098.763.231,44	94,03%	95,57%	0,25%	2,98%	-0,91%	-11,45%
feb-22	4.276.184.104,85	4.020.375.738,14	93,71%	94,02%	0,32%	3,82%	1,62%	17,84%
mar-22	4.263.598.562,61	3.993.492.935,10	93,39%	93,66%	0,33%	3,85%	0,38%	4,41%
abr-22	4.251.002.345,09	3.959.857.061,66	93,07%	93,15%	0,34%	3,97%	0,55%	6,39%
may-22	4.238.397.722,58	3.931.040.839,73	92,75%	92,75%	0,34%	4,02%	0,43%	5,07%

FT RMBS SANTANDER 6
 17-may-22

7,13

20,13

21,01

FECHA	Principal disponible para la amortización	SERIE A	SERIE B	AMORTIZACION SERIE A	VIDA SERIE A	AMORTIZACION SERIE B	VIDA SERIE B	SERIE C	AMORTIZACION SERIE C	VIDA SERIE C
0		3.780.000.000	720.000.000					225.000.000	0,00	
0	0,00	3.780.000.000	720.000.000	0,00	0	0,00	0	225.000.000	0,00	0
0	0,00	3.780.000.000	720.000.000	0,00	0	0,00	0	225.000.000	0,00	0
0	0,00	3.780.000.000	720.000.000	0,00	0	0,00	0	225.000.000	0,00	0
17-nov-20	83.179.180,61	3.780.000.000	720.000.000	83.179.180,61	-45.415.832,613	0,00	0	225.000.000	0,00	0
17-dic-20	0,00	3.696.820.819	720.000.000	0,00	0	0,00	0	225.000.000	0,00	0
17-ene-21	0,00	3.696.820.819	720.000.000	0,00	0	0,00	0	225.000.000	0,00	0
17-feb-21	69.899.382,23	3.696.820.819	720.000.000	69.899.382,23	-31.734.319,532	0,00	0	225.000.000	0,00	0
17-mar-21	0,00	3.626.921.437	720.000.000	0,00	0	0,00	0	225.000.000	0,00	0
17-abr-21	0,00	3.626.921.437	720.000.000	0,00	0	0,00	0	225.000.000	0,00	0
17-may-21	76.547.588,64	3.626.921.437	720.000.000	76.547.588,64	-27.939.869,854	0,00	0	225.000.000	0,00	0
17-jun-21	0,00	3.550.373.849	720.000.000	0,00	0	0,00	0	225.000.000	0,00	0
17-jul-21	0,00	3.550.373.849	720.000.000	0,00	0	0,00	0	225.000.000	0,00	0
17-ago-21	91.829.886,72	3.550.373.849	720.000.000	91.829.886,72	-25.069.561,805	0,00	0	225.000.000	0,00	0
17-sep-21	0,00	3.458.543.952	720.000.000	0,00	0	0,00	0	225.000.000	0,00	0
17-oct-21	0,00	3.458.543.952	720.000.000	0,00	0	0,00	0	225.000.000	0,00	0
17-nov-21	79.044.701,93	3.458.543.952	720.000.000	79.044.701,93	-14.307.091,049	0,00	0	225.000.000	0,00	0
17-dic-21	0,00	3.379.499.250	720.000.000	0,00	0	0,00	0	225.000.000	0,00	0
17-ene-22	0,00	3.379.499.250	720.000.000	0,00	0	0,00	0	225.000.000	0,00	0
17-feb-22	79.123.511,73	3.379.499.250	720.000.000	79.123.511,73	-7.041.992,544	0,00	0	225.000.000	0,00	0
17-mar-22	0,00	3.300.375.738	720.000.000	0,00	0	0,00	0	225.000.000	0,00	0
17-abr-22	0,00	3.300.375.738	720.000.000	0,00	0	0,00	0	225.000.000	0,00	0
17-may-22	89.334.898,41	3.300.375.738	720.000.000	89.334.898,41	0	0,00	0	225.000.000	0,00	0
17-jun-22	0,00	3.211.040.840	720.000.000	0,00	0	0,00	0	225.000.000	0,00	0
17-jul-22	0,00	3.211.040.840	720.000.000	0,00	0	0,00	0	225.000.000	0,00	0
17-ago-22	74.915.784,53	3.211.040.840	720.000.000	74.915.784,53	6.892.252,177	0,00	0	225.000.000	0,00	0
17-sep-22	0,00	3.136.125.055	720.000.000	0,00	0	0,00	0	225.000.000	0,00	0
17-oct-22	0,00	3.136.125.055	720.000.000	0,00	0	0,00	0	225.000.000	0,00	0
17-nov-22	73.882.020,60	3.136.125.055	720.000.000	73.882.020,60	13.594.291,790	0,00	0	225.000.000	0,00	0
17-dic-22	0,00	3.062.243.035	720.000.000	0,00	0	0,00	0	225.000.000	0,00	0
17-ene-23	0,00	3.062.243.035	720.000.000	0,00	0	0,00	0	225.000.000	0,00	0
17-feb-23	72.861.811,60	3.062.243.035	720.000.000	72.861.811,60	20.109.860,002	0,00	0	225.000.000	0,00	0
17-mar-23	0,00	2.989.381.223	720.000.000	0,00	0	0,00	0	225.000.000	0,00	0
17-abr-23	0,00	2.989.381.223	720.000.000	0,00	0	0,00	0	225.000.000	0,00	0
17-may-23	71.857.310,41	2.989.381.223	720.000.000	71.857.310,41	26.227.918,299	0,00	0	225.000.000	0,00	0
17-jun-23	0,00	2.917.523.913	720.000.000	0,00	0	0,00	0	225.000.000	0,00	0
17-jul-23	0,00	2.917.523.913	720.000.000	0,00	0	0,00	0	225.000.000	0,00	0
17-ago-23	70.854.689,03	2.917.523.913	720.000.000	70.854.689,03	32.380.592,885	0,00	0	225.000.000	0,00	0
17-sep-23	0,00	2.846.669.224	720.000.000	0,00	0	0,00	0	225.000.000	0,00	0
17-oct-23	0,00	2.846.669.224	720.000.000	0,00	0	0,00	0	225.000.000	0,00	0
17-nov-23	69.867.950,30	2.846.669.224	720.000.000	69.867.950,30	38.357.504,714	0,00	0	225.000.000	0,00	0
17-dic-23	0,00	2.776.801.273	720.000.000	0,00	0	0,00	0	225.000.000	0,00	0
17-ene-24	0,00	2.776.801.273	720.000.000	0,00	0	0,00	0	225.000.000	0,00	0
17-feb-24	68.881.622,24	2.776.801.273	720.000.000	68.881.622,24	44.153.119,858	0,00	0	225.000.000	0,00	0
17-mar-24	0,00	2.707.919.651	720.000.000	0,00	0	0,00	0	225.000.000	0,00	0
17-abr-24	0,00	2.707.919.651	720.000.000	0,00	0	0,00	0	225.000.000	0,00	0
17-may-24	67.911.514,37	2.707.919.651	720.000.000	67.911.514,37	49.643.317,002	0,00	0	225.000.000	0,00	0
17-jun-24	0,00	2.640.008.137	720.000.000	0,00	0	0,00	0	225.000.000	0,00	0
17-jul-24	0,00	2.640.008.137	720.000.000	0,00	0	0,00	0	225.000.000	0,00	0
17-ago-24	66.952.590,76	2.640.008.137	720.000.000	66.952.590,76	55.101.982,194	0,00	0	225.000.000	0,00	0
17-sep-24	0,00	2.573.055.546	720.000.000	0,00	0	0,00	0	225.000.000	0,00	0
17-oct-24	0,00	2.573.055.546	720.000.000	0,00	0	0,00	0	225.000.000	0,00	0
17-nov-24	66.011.108,88	2.573.055.546	720.000.000	66.011.108,88	60.400.164,622	0,00	0	225.000.000	0,00	0
17-dic-24	0,00	2.507.044.437	720.000.000	0,00	0	0,00	0	225.000.000	0,00	0
17-ene-25	0,00	2.507.044.437	720.000.000	0,00	0	0,00	0	225.000.000	0,00	0
17-feb-25	65.071.986,25	2.507.044.437	720.000.000	65.071.986,25	65.527.500,226	0,00	0	225.000.000	0,00	0
17-mar-25	0,00	2.441.972.441	720.000.000	0,00	0	0,00	0	225.000.000	0,00	0
17-abr-25	0,00	2.441.972.441	720.000.000	0,00	0	0,00	0	225.000.000	0,00	0
17-may-25	64.148.698,87	2.441.972.441	720.000.000	64.148.698,87	70.306.973,961	0,00	0	225.000.000	0,00	0
17-jun-25	0,00	2.377.823.742	720.000.000	0,00	0	0,00	0	225.000.000	0,00	0
17-jul-25	0,00	2.377.823.742	720.000.000	0,00	0	0,00	0	225.000.000	0,00	0
17-ago-25	63.233.622,50	2.377.823.742	720.000.000	63.233.622,50	75.121.781,126	0,00	0	225.000.000	0,00	0
17-sep-25	0,00	2.314.589.919	720.000.000	0,00	0	0,00	0	225.000.000	0,00	0
17-oct-25	0,00	2.314.589.919	720.000.000	0,00	0	0,00	0	225.000.000	0,00	0
17-nov-25	62.332.536,62	2.314.589.919	720.000.000	62.332.536,62	79.785.646,868	0,00	0	225.000.000	0,00	0
17-dic-25	0,00	2.252.257.383	720.000.000	0,00	0	0,00	0	225.000.000	0,00	0
17-ene-26	0,00	2.252.257.383	720.000.000	0,00	0	0,00	0	225.000.000	0,00	0
17-feb-26	61.436.429,85	2.252.257.383	720.000.000	61.436.429,85	84.290.781,751	0,00	0	225.000.000	0,00	0
17-mar-26	0,00	2.190.820.953	720.000.000	0,00	0	0,00	0	225.000.000	0,00	0
17-abr-26	0,00	2.190.820.953	720.000.000	0,00	0	0,00	0	225.000.000	0,00	0
17-may-26	60.550.222,41	2.190.820.953	720.000.000	60.550.222,41	88.463.874,946	0,00	0	225.000.000	0,00	0
17-jun-26	0,00	2.130.270.731	720.000.000	0,00	0	0,00	0	225.000.000	0,00	0
17-jul-26	0,00	2.130.270.731	720.000.000	0,00	0	0,00	0	225.000.000	0,00	0
17-ago-26	59.674.658,43	2.130.270.731	720.000.000	59.674.658,43	92.674.744,535	0,00	0	225.000.000	0,00	0
17-sep-26	0,00	2.070.596.072	720.000.000	0,00	0	0,00	0	225.000.000	0,00	0
17-oct-26	0,00	2.070.596.072	720.000.000	0,00	0	0,00	0	225.000.000	0,00	0
17-nov-26	58.816.629,61	2.070.596.072	720.000.000	58.816.629,61	96.753.684,705	0,00	0	225.000.000	0,00	0
17-dic-26	0,00	2.011.779.242	720.000.000	0,00	0	0,00	0	225.000.000	0,00	0
17-ene-27	0,00	2.011.779.242	720.000.000	0,00	0	0,00	0	225.000.000	0,00	0
17-feb-27	57.950.481,04	2.011.779.242	720.000.000	57.950.481,04	100.659.985,568	0,00	0	225.000.000	0,00	0
17-mar-27	0,00	1.953.828.761	720.000.000	0,00	0	0,00	0	225.000.000	0,00	0
17-abr-27	0,00	1.953.828.761	720.000.000	0,00	0	0,00	0	225.000.000	0,00	0
17-may-27	57.104.350,16	1.953.828.761	720.000.000	57.104.350,16	104.272.543,396	0,00	0	225.000.000	0,00	0
17-jun-27	0,00	1.896.724.411	720.000.000	0,00	0	0,00	0	225.000.000	0,00	0
17-jul-27	0,00	1.896.724.411	720.000.000	0,00	0	0,00	0	225.000.000	0,00	0
17-ago-27	56.269.091,68	1.896.724.411	720.000.000	56.269.091,68	107.924.117,835	0,00	0	225.000.000	0,00	0
17-sep-27	0,00	1.840.455.320	720.000.000	0,00	0	0,00	0	225.000.000	0,00	0
17-oct-27	0,00	1.840.455.320	720.000.000	0,00	0	0,00	0	225.000.000	0,00	0
17-nov-27	55.441.578,23	1.840.455.320	720.000.000	55.441.578,23	111.437.572,240	0,00	0	225.000.000	0,00	0
17-dic-27	0,00	1.785.013.741	720.000.000	0,00	0	0,00	0	225.000.000	0,00	0
17-ene-28	0,00	1.785.013.741	720.000.000	0,00	0	0,00	0	225.000.000	0,00	0
17-feb-28	54.608.724,07	1.785.013.741	720.000.000	54.608.724,07	114.787.537,993	0,00	0	225.000.000	0,00	0
17-mar-28	0,00	1.730								

FT RMBS SANTANDER 6
 17-may-22

7,13

20,13

21,01

FECHA	Principal disponible para la amortización	SERIE A	SERIE B	AMORTIZACION SERIE A	VIDA SERIE A	AMORTIZACION SERIE B	VIDA SERIE B	SERIE C	AMORTIZACION SERIE C	VIDA SERIE C
17-mar-31	0,00	1.135.591.337	720.000.000	0,00	0	0,00	0	225.000.000	0,00	0
17-abr-31	0,00	1.135.591.337	720.000.000	0,00	0	0,00	0	225.000.000	0,00	0
17-may-31	44.802.310,19	1.135.591.337	720.000.000	44.802.310,19	147.265.193.600	0,00	0	225.000.000	0,00	0
17-jun-31	0,00	1.090.789.027	720.000.000	0,00	0	0,00	0	225.000.000	0,00	0
17-jul-31	0,00	1.090.789.027	720.000.000	0,00	0	0,00	0	225.000.000	0,00	0
17-ago-31	44.098.120,31	1.090.789.027	720.000.000	44.098.120,31	149.007.548.540	0,00	0	225.000.000	0,00	0
17-sep-31	0,00	1.046.890.907	720.000.000	0,00	0	0,00	0	225.000.000	0,00	0
17-oct-31	0,00	1.046.890.907	720.000.000	0,00	0	0,00	0	225.000.000	0,00	0
17-nov-31	43.389.411,69	1.046.890.907	720.000.000	43.389.411,69	150.604.647.961	0,00	0	225.000.000	0,00	0
17-dic-31	0,00	1.003.301.495	720.000.000	0,00	0	0,00	0	225.000.000	0,00	0
17-ene-32	0,00	1.003.301.495	720.000.000	0,00	0	0,00	0	225.000.000	0,00	0
17-feb-32	42.705.111,78	1.003.301.495	720.000.000	42.705.111,78	152.158.313.277	0,00	0	225.000.000	0,00	0
17-mar-32	0,00	960.596.383	720.000.000	0,00	0	0,00	0	225.000.000	0,00	0
17-abr-32	0,00	960.596.383	720.000.000	0,00	0	0,00	0	225.000.000	0,00	0
17-may-32	41.996.780,97	960.596.383	720.000.000	41.996.780,97	153.414.240.888	0,00	0	225.000.000	0,00	0
17-jun-32	0,00	918.599.602	720.000.000	0,00	0	0,00	0	225.000.000	0,00	0
17-jul-32	0,00	918.599.602	720.000.000	0,00	0	0,00	0	225.000.000	0,00	0
17-ago-32	41.306.691,93	918.599.602	720.000.000	41.306.691,93	154.693.561.284	0,00	0	225.000.000	0,00	0
17-sep-32	0,00	877.292.910	720.000.000	0,00	0	0,00	0	225.000.000	0,00	0
17-oct-32	0,00	877.292.910	720.000.000	0,00	0	0,00	0	225.000.000	0,00	0
17-nov-32	40.618.013,81	877.292.910	720.000.000	40.618.013,81	155.851.318.994	0,00	0	225.000.000	0,00	0
17-dic-32	0,00	836.674.896	720.000.000	0,00	0	0,00	0	225.000.000	0,00	0
17-ene-33	0,00	836.674.896	720.000.000	0,00	0	0,00	0	225.000.000	0,00	0
17-feb-33	39.934.058,14	836.674.896	720.000.000	39.934.058,14	156.900.914.431	0,00	0	225.000.000	0,00	0
17-mar-33	0,00	796.740.838	720.000.000	0,00	0	0,00	0	225.000.000	0,00	0
17-abr-33	0,00	796.740.838	720.000.000	0,00	0	0,00	0	225.000.000	0,00	0
17-may-33	39.260.352,58	796.740.838	720.000.000	39.260.352,58	157.748.096.682	0,00	0	225.000.000	0,00	0
17-jun-33	0,00	757.480.486	720.000.000	0,00	0	0,00	0	225.000.000	0,00	0
17-jul-33	0,00	757.480.486	720.000.000	0,00	0	0,00	0	225.000.000	0,00	0
17-ago-33	38.597.236,29	757.480.486	720.000.000	38.597.236,29	158.634.641.155	0,00	0	225.000.000	0,00	0
17-sep-33	0,00	718.883.249	720.000.000	0,00	0	0,00	0	225.000.000	0,00	0
17-oct-33	0,00	718.883.249	720.000.000	0,00	0	0,00	0	225.000.000	0,00	0
17-nov-33	37.942.025,11	718.883.249	720.000.000	37.942.025,11	159.432.389.493	0,00	0	225.000.000	0,00	0
17-dic-33	0,00	680.941.224	720.000.000	0,00	0	0,00	0	225.000.000	0,00	0
17-ene-34	0,00	680.941.224	720.000.000	0,00	0	0,00	0	225.000.000	0,00	0
17-feb-34	37.293.493,58	680.941.224	720.000.000	37.293.493,58	160.138.261.428	0,00	0	225.000.000	0,00	0
17-mar-34	0,00	643.647.731	720.000.000	0,00	0	0,00	0	225.000.000	0,00	0
17-abr-34	0,00	643.647.731	720.000.000	0,00	0	0,00	0	225.000.000	0,00	0
17-may-34	36.657.470,20	643.647.731	720.000.000	36.657.470,20	160.669.691.870	0,00	0	225.000.000	0,00	0
17-jun-34	0,00	606.990.260	720.000.000	0,00	0	0,00	0	225.000.000	0,00	0
17-jul-34	0,00	606.990.260	720.000.000	0,00	0	0,00	0	225.000.000	0,00	0
17-ago-34	36.006.064,36	606.990.260	720.000.000	36.006.064,36	161.127.138.022	0,00	0	225.000.000	0,00	0
17-sep-34	0,00	570.984.196	720.000.000	0,00	0	0,00	0	225.000.000	0,00	0
17-oct-34	0,00	570.984.196	720.000.000	0,00	0	0,00	0	225.000.000	0,00	0
17-nov-34	35.368.312,93	570.984.196	720.000.000	35.368.312,93	161.527.085.149	0,00	0	225.000.000	0,00	0
17-dic-34	0,00	535.615.883	720.000.000	0,00	0	0,00	0	225.000.000	0,00	0
17-ene-35	0,00	535.615.883	720.000.000	0,00	0	0,00	0	225.000.000	0,00	0
17-feb-35	34.715.838,93	535.615.883	720.000.000	34.715.838,93	161.741.093.552	0,00	0	225.000.000	0,00	0
17-mar-35	0,00	500.900.044	720.000.000	0,00	0	0,00	0	225.000.000	0,00	0
17-abr-35	0,00	500.900.044	720.000.000	0,00	0	0,00	0	225.000.000	0,00	0
17-may-35	34.077.245,80	500.900.044	720.000.000	34.077.245,80	161.798.763.074	0,00	0	225.000.000	0,00	0
17-jun-35	0,00	466.822.798	720.000.000	0,00	0	0,00	0	225.000.000	0,00	0
17-jul-35	0,00	466.822.798	720.000.000	0,00	0	0,00	0	225.000.000	0,00	0
17-ago-35	33.417.023,78	466.822.798	720.000.000	33.417.023,78	161.738.395.107	0,00	0	225.000.000	0,00	0
17-sep-35	0,00	433.405.775	720.000.000	0,00	0	0,00	0	225.000.000	0,00	0
17-oct-35	0,00	433.405.775	720.000.000	0,00	0	0,00	0	225.000.000	0,00	0
17-nov-35	32.758.760,92	433.405.775	720.000.000	32.758.760,92	161.566.208.866	0,00	0	225.000.000	0,00	0
17-dic-35	0,00	400.647.014	720.000.000	0,00	0	0,00	0	225.000.000	0,00	0
17-ene-36	0,00	400.647.014	720.000.000	0,00	0	0,00	0	225.000.000	0,00	0
17-feb-36	32.141.028,31	400.647.014	720.000.000	32.141.028,31	161.476.526.221	0,00	0	225.000.000	0,00	0
17-mar-36	0,00	368.505.985	720.000.000	0,00	0	0,00	0	225.000.000	0,00	0
17-abr-36	0,00	368.505.985	720.000.000	0,00	0	0,00	0	225.000.000	0,00	0
17-may-36	31.519.451,00	368.505.985	720.000.000	31.519.451,00	161.190.472.394	0,00	0	225.000.000	0,00	0
17-jun-36	0,00	336.986.534	720.000.000	0,00	0	0,00	0	225.000.000	0,00	0
17-jul-36	0,00	336.986.534	720.000.000	0,00	0	0,00	0	225.000.000	0,00	0
17-ago-36	30.861.115,53	336.986.534	720.000.000	30.861.115,53	160.662.967.439	0,00	0	225.000.000	0,00	0
17-sep-36	0,00	306.125.419	720.000.000	0,00	0	0,00	0	225.000.000	0,00	0
17-oct-36	0,00	306.125.419	720.000.000	0,00	0	0,00	0	225.000.000	0,00	0
17-nov-36	30.237.050,58	306.125.419	720.000.000	30.237.050,58	160.195.893.958	0,00	0	225.000.000	0,00	0
17-dic-36	0,00	275.888.368	720.000.000	0,00	0	0,00	0	225.000.000	0,00	0
17-ene-37	0,00	275.888.368	720.000.000	0,00	0	0,00	0	225.000.000	0,00	0
17-feb-37	29.636.507,76	275.888.368	720.000.000	29.636.507,76	159.740.776.848	0,00	0	225.000.000	0,00	0
17-mar-37	0,00	246.251.861	720.000.000	0,00	0	0,00	0	225.000.000	0,00	0
17-abr-37	0,00	246.251.861	720.000.000	0,00	0	0,00	0	225.000.000	0,00	0
17-may-37	29.041.533,82	246.251.861	720.000.000	29.041.533,82	159.118.563.802	0,00	0	225.000.000	0,00	0
17-jun-37	0,00	217.210.327	720.000.000	0,00	0	0,00	0	225.000.000	0,00	0
17-jul-37	0,00	217.210.327	720.000.000	0,00	0	0,00	0	225.000.000	0,00	0
17-ago-37	28.445.641,87	217.210.327	720.000.000	28.445.641,87	158.477.785.062	0,00	0	225.000.000	0,00	0
17-sep-37	0,00	188.764.485	720.000.000	0,00	0	0,00	0	225.000.000	0,00	0
17-oct-37	0,00	188.764.485	720.000.000	0,00	0	0,00	0	225.000.000	0,00	0
17-nov-37	27.849.252,15	188.764.485	720.000.000	27.849.252,15	157.710.314.940	0,00	0	225.000.000	0,00	0
17-dic-37	0,00	160.915.233	720.000.000	0,00	0	0,00	0	225.000.000	0,00	0
17-ene-38	0,00	160.915.233	720.000.000	0,00	0	0,00	0	225.000.000	0,00	0
17-feb-38	27.297.702,91	160.915.233	720.000.000	27.297.702,91	157.098.280.234	0,00	0	225.000.000	0,00	0
17-mar-38	0,00	133.617.530	720.000.000	0,00	0	0,00	0	225.000.000	0,00	0
17-abr-38	0,00	133.617.530	720.000.000	0,00	0	0,00	0	225.000.000	0,00	0
17-may-38	26.756.813,32	133.617.530	720.000.000	26.756.813,32	156.366.817.023	0,00	0	225.000.000	0,00	0
17-jun-38	0,00	106.860.717	720.000.000	0,00	0	0,00	0	225.000.000	0,00	0
17-jul-38	0,00	106.860.717	720.000.000	0,00	0	0,00	0	225.000.000	0,00	0
17-ago-38	26.213.499,70	106.860.717	720.000.000	26.213.499,70	155.603.334.206	0,00	0	225.000.000	0,00	0
17-sep-38	0,00	80.647.217	720.000.000	0,00	0	0,00	0	225.000.000	0,00	0
17-oct-38	0,00	80.647.217	720.000.000	0,00	0	0,00	0	225.000.000	0,00	0
17-nov-38	25.692.556,77	80.647.217	720.000.000	25.692.556,77	154.874.732.211	0,00				

FT RMBS SANTANDER 6
17-may-22

7,13

20,13

21,01

FECHA	Principal disponible para la amortización	SERIE A	SERIE B	AMORTIZACION SERIE A	VIDA SERIE A	AMORTIZACION SERIE B	VIDA SERIE B	SERIE C	AMORTIZACION SERIE C	VIDA SERIE C
17-jul-42	0,00	0	466.544.094	0,00	0	0,00	0	225.000.000	0,00	0
17-ago-42	18.535.101,97	0	466.544.094	0,00	0	18.535.101,97	137.104.149.304	225.000.000	0,00	0
17-sep-42	0,00	0	448.008.992	0,00	0	0,00	0	225.000.000	0,00	0
17-oct-42	0,00	0	448.008.992	0,00	0	0,00	0	225.000.000	0,00	0
17-nov-42	18.079.014,05	0	448.008.992	0,00	0	18.079.014,05	135.393.736.238	225.000.000	0,00	0
17-dic-42	0,00	0	429.929.978	0,00	0	0,00	0	225.000.000	0,00	0
17-ene-43	0,00	0	429.929.978	0,00	0	0,00	0	225.000.000	0,00	0
17-feb-43	17.666.582,18	0	429.929.978	0,00	0	17.666.582,18	133.930.359.500	225.000.000	0,00	0
17-mar-43	0,00	0	412.263.395	0,00	0	0,00	0	225.000.000	0,00	0
17-abr-43	0,00	0	412.263.395	0,00	0	0,00	0	225.000.000	0,00	0
17-may-43	412.263.395,36	0	412.263.395	0,00	0	412.263.395,36	3.162.060.242.448	225.000.000	225.000.000,00	1.725.750.000.000