

## **SANTANDER CONSUMER SPAIN AUTO 12.1**

**ANA OBREGON MAZO  
ANALISTA  
SANTANDER DE TITULIZACION, S.G.F.T, S.A.  
CIUDAD GRUPO SANTANDER  
28660 BOADILLA DEL MONTE  
aobregon@gruposantander.com  
Tel: 912893301**

DENOMINACIÓN DEL FONDO: **SANTANDER CONSUMER SPAIN AUTO 12.1**

INFORMACIÓN  
CORRESPONDIENTE AL: TRIMESTRE/SEMESTRE: **20/05/2015 - 20/08/2015** AÑO: **2015**

Personas que asumen la responsabilidad de esta información y cargos que ocupan: **IGNACIO ORTEGA GAVARA - DIRECTOR GENERAL** Firma:

**I. DATOS GENERALES SOBRE EL FONDO**

Fecha de Constitución del Fondo	20 de noviembre de 2012	Agencia de pago de Bonos	BANCO SANTANDER	
Fecha de Desembolso BT's	23 de noviembre de 2012	Negociación Mercado	AIAF	
Fecha Final Amortización	20 de mayo de 2025	Agencias de calificación	Moody's / Fitch	
Sociedad Gestora	SANTANDER DE TITULIZACIÓN, S.G.F.T, S.A.	Calificación	Inicial	Actual
	SANTANDER CONSUMER FINANCE	SERIE A	A3 / A-	Aa2 / A-

**II. VALORES EMITIDOS POR EL FONDO: BONOS DE TITULIZACIÓN**

SERIES PRELACIÓN CÓDIGO ISIN	Nº BONOS	NOMINAL EN CIRCULACIÓN			
			Inicial	Actual	%Act/In
SERIE A	4.250	Nominal Unitario	100.000,00	28.627,88	
ES0364544009		Nominal Total	425.000.000,00	121.668.490,00	28,63%

AMORTIZACIÓN E INTERESES BONOS					
Actual			Próximo		
Fecha Amortización Período Actual 20 de agosto de 2015			Fecha Próximo Cupón 20 de noviembre de 2015		
	Amortización de los Bonos	Intereses Brutos Bonos	Tipo de Interés	Importe Bruto Próximo Cupón	Importe Neto Próximo Cupón
SERIE A	7.023,78 €	273,33 €	3,000%	219,48 €	176,68 €
Amortización devengada no pagada	0,00 €				
Amortización Calendario	NO				

**III. ACTIVOS ADQUIRIDOS POR EL FONDO: DERECHOS DE CRÉDITO**

DERECHOS DE CRÉDITO	A LA EMISIÓN	SITUACIÓN ACTUAL
Número de Derechos de Crédito	51.798	31.716
Saldo Pendiente de Amortizar Derechos	500.000.643,50	163.196.121,68
Importes Unitarios Derechos Vivos	9.652,89	5.145,55
Tiempo de Interés	8,00%	7,92%

TASAS DE AMORTIZACIÓN ANTICIPADA	SITUACIÓN ACTUAL
Tasa mensual actual anualizada:	22,67%
Tasa últimos 12 meses anualizada:	20,59%
Tasa anualizada desde Constitución del Fondo	15,85%

MOROSIDAD ACTUAL	Hasta 1 mes	De 1 a 6 meses	Mayor de 6 meses
Deuda Vencida(Principal+Intereses)	146.758,23 €	365.310,20 €	431.319,91 €
Deuda Pendiente de vencimiento	0,00	0,00	162.403.550,77 €
Deuda Total	146.758,23 €	365.310,20 €	162.834.870,68 €

## FTA SANTANDER CONSUMER SPAIN AUTO 12.1

### INFORME TRIMESTRAL BONOS DE TITULIZACIÓN

20 de agosto de 2015

BONOS TITULIZACIÓN DE ACTIVOS. PRINCIPAL	
Saldo anterior	151.519.555,00 €
Amortizaciones	29.851.065,00 €
Saldo actual	121.668.490,00 €
% sobre saldo inicial	28,63%
Amortización devengada no pagada	0,00 €
Retención de principales	33.472.352,38 €

DATOS	
Fecha de determinación	13/08/2015
Fecha de Pago de Cupón Actual	20/08/2015
Fecha de Pago de Cupón Anterior	20/05/2015
Número de días	92
Tipo de referencia (%)	3,000 %
Próxima Fecha de Pago	20/11/2015

BONOS DE TITULIZACIÓN DE ACTIVOS. INTERESES	
Intereses pagados Serie A	1.161.652,50 €
Intereses devengados no pagados	0,00 €

VIDA RESIDUAL (AÑOS)		
	INICIAL	20 de agosto de 2015
BONOS SERIE A	1,89	1,12

En cumplimiento de lo establecido en el folleto informativo con respecto al artículo 405 del Reglamento (UE) nº 575/2013, Santander Consumer Finance mantiene el compromiso de retener en este fondo de titulización, de manera constante, un interés económico neto significativo en los términos requeridos al efecto por el Banco de España.

## FTA SANTANDER CONSUMER SPAIN AUTO 12.1

### INFORME TRIMESTRAL DERECHOS DE CREDITO

20 de agosto de 2015

DERECHOS DE CRÉDITO. PRINCIPAL	
Saldo anterior	188.123.753,91 €
Amortizaciones	24.927.632,23 €
Saldo actual	163.196.121,68 €
Número de derechos de crédito	31.716

DERECHOS DE CRÉDITO. INTERESES	
Intereses cobrados en el trimestre	3.566.768,43 €
Intereses devengados en el trimestre	3.541.622,46 €

DERECHOS DE CRÉDITO EN MOROSIDAD					
	HASTA 30 DÍAS	30 A 60 DÍAS	60 A 90 DÍAS	90 A 180 DÍAS	180 A 365 DÍAS
Principal	123.557,22 €	72.782,31 €	85.540,17 €	144.923,59 €	365.767,08 €
Intereses	23.201,01 €	16.674,41 €	18.280,58 €	27.108,60 €	65.552,83 €
Saldo de los derechos de crédito	3.549.142,87 €	1.472.093,61 €	1.077.188,10 €	1.062.623,50 €	1.201.483,91 €
Número de derechos de crédito	577	225	161	185	227
% sobre saldo de los derechos de crédito	2,17%	0,90%	0,66%	0,65%	0,74%

PRÉSTAMOS EN WRITE OFF	
Write Off acumulado Fecha Pago anterior	3.855.159,10 €
Write Off trimestre	310.481,11 €
Write Off acumulados actuales	4.165.640,21 €

**FTA SANTANDER CONSUMER SPAIN AUTO 12.1**

**INFORME TRIMESTRAL DERECHOS DE CREDITO**

20 de agosto de 2015

<b>PERDIDAS DE LA CARTERA</b>	
Saldo anterior	26.090,43 €
Diferencia	833,38 €
Saldo actual	26.923,81 €

**FTA SANTANDER CONSUMER SPAIN AUTO 12.1**

**ESTADO DE ORIGEN Y APLICACIÓN DE FONDOS Y CUENTA DE TESORERÍA**

20 de agosto de 2015

<b>ORIGEN</b>	<b>119.921.515,12 €</b>
<b>PRINCIPAL COBRADO</b>	
Amortización derechos de crédito	24.617.151,12 €
<b>INTERESES COBRADOS</b>	
Intereses de derechos de crédito	3.566.768,43 €
Intereses de reinversión	759.918,04 €
<b>CONTENCIOSOS / JUDICIALES</b>	0,00 €
<b>INGRESOS/GASTOS DE ADJUDICADOS</b>	0,00 €
<b>FONDO DE RESERVA</b>	50.000.000,00 €
<b>OTROS</b>	0,00 €
<b>RESERVA DE LIQUIDEZ</b>	2.581.894,93 €
<b>RETENCION DE PRINCIPALES ANTERIOR</b>	38.395.782,60 €

<b>APLICACIÓN</b>	<b>119.921.515,11 €</b>
<b>GASTOS ORDINARIOS</b>	4.285,82 €
<b>COMISION DE GESTION</b>	11.250,00 €
<b>INTERESES BONOS SERIE A</b>	1.161.652,50 €
<b>RESERVA DE LIQUIDEZ</b>	2.265.195,55 €
<b>RETENCION DE PRINCIPALES</b>	33.472.352,38 €
<b>AMORTIZACION BONOS SERIE A</b>	29.851.065,00 €
<b>FONDO DE RESERVA</b>	50.000.000,00 €
<b>INTERESES PRÉSTAMO B</b>	670.833,33 €
<b>AMORTIZACIÓN PRÉSTAMO B</b>	0,00 €
<b>INTERESES PRÉSTAMO SUBORDINADO</b>	556.750,28 €
<b>AMORTIZACIÓN PRÉSTAMO SUBORDINADO</b>	316.699,38 €
<b>MARGEN DE INTERMEDIACIÓN FINANCIERA</b>	1.611.430,88 €

<b>ESTADO CUENTA DE TESORERÍA</b>	<b>61.291.484,29 €</b>
<b>FONDO DE RESERVA</b>	
Saldo anterior	50.000.000,00 €
Utilizado en el período	0,00 €
Saldo actual	50.000.000,00 €
<b>RETENCIÓN A CUENTA DEL IRPF</b>	0,00 €
<b>GASTOS EMISIÓN RETENIDOS</b>	0,00 €
<b>RESERVA DE LIQUIDEZ</b>	2.265.195,55 €
<b>RESERVA DE COMMINGLING</b>	9.026.288,74 €

**FTA SANTANDER CONSUMER SPAIN AUTO 12.1**

**MEJORA CREDITICIA Y PRÉSTAMO SUBORDINADO**

**20 de agosto de 2015**

<b>MEJORA DE CRÉDITO</b>		
<b>CONCEPTOS</b>	<b>INICIAL</b>	<b>20 de agosto de 2015</b>
EMISIÓN SUBORDINADA	0,00 %	0,00 %
FONDO DE RESERVA	50.000.000,00 € (10,00 %)	50.000.000,00 € (30,64%)
RESERVA DE LIQUIDEZ	5.000.000,00 € (1,00 %)	2.265.195,55 € (1,39%)
RESERVA DE COMMINGLING	17.500.000,00 € (3,50 %)	9.026.288,74 € (5,53%)

<b>PRÉSTAMOS SUBORDINADOS</b>		
<b>CONCEPTOS</b>	<b>INICIAL</b>	<b>20 de agosto de 2015</b>
PRESTAMO SUBORDINADO		
Saldo vivo	75.318.653,53 €	49.110.136,40 €
Tipo de interés	0,000 %	4,360 %
PRESTAMO B		
Saldo vivo	75.000.000,00 €	75.000.000,00 €
Tipo de interés	3,500 %	3,500 %

## FTA SANTANDER CONSUMER SPAIN AUTO 12.1

### INFORMACIÓN RELATIVA A LOS TRIGGERS

20 de agosto de 2015

TRIGGERS FONDO DE RESERVA	
1. SI 1.a) ES MAYOR QUE 1.b) NO SE AMORTIZA EL FONDO DE RESERVA:	
1.a) MOROSIDAD DE LAS DC'S MAYOR DE 90 DÍAS	2.264.107,41 €
1.b) 1,5% SALDO VIVO DERECHOS DE CRÉDITO	2.447.941,83 €
2. SI 2.a) ES MAYOR QUE 2.b) NO SE AMORTIZA EL FONDO DE RESERVA:	
2.a) SALDO VIVO ACUMULADO DE PRÉSTAMOS FALLIDOS	5.396.603,52 €
2.b) 1,0% SALDO INICIAL DERECHOS DE CRÉDITO	5.000.006,44 €

**SE HAN ALCANZADO LOS NIVELES DEL TRIGGER. NO OBSTANTE EL FONDO DE RESERVA PERMANECERÁ CONSTANTE HASTA FEBRERO DE 2016.**



## FTA SANTANDER CONSUMER SPAIN AUTO 12.1

### DEFINICIONES

20 de agosto de 2015

**FECHA DE DETERMINACIÓN** Será la fecha en que la Sociedad Gestora, en nombre del Fondo, realizará los cálculos necesarios para distribuir los fondos disponibles existentes a dicha fecha, de acuerdo con el orden de prelación de pagos descrito en el Folleto Informativo. Todos los datos de los Activos Titulizados (Saldo Vivo DC's, tablas de morosidad, propiedades transitorias, datos estadísticos, etc.) están referidos a dicha fecha.

**WRITE OFF** Préstamos con cuotas pendientes con antigüedad igual o superior a 12 ó 18 meses (según Folleto Informativo).

**PÉRDIDAS DE LA CARTERA** Aquellos préstamos cuya deuda el Cedente considera que no va a recuperar (neto de recuperaciones).

**PRÉSTAMOS FALLIDOS** Aquellos préstamos cuya deuda el Cedente considera que no va a recuperar, o aquellos préstamos que tienen cuotas pendientes con antigüedad.

**SALDO VIVO ACUMULADO DE PRÉSTAMOS FALLIDOS** Saldo vivo acumulado de los Derechos de Crédito derivados de Préstamos Fallidos, sin tener en cuenta los importes recobrados.



FONDO DE TITULIZACIÓN DE ACTIVOS  
SANTANDER CONSUMER SPAIN AUTO 2012-1

INFORME TRIMESTRAL DERECHOS DE CRÉDITO  
20 DE AGOSTO DE 2015

Fecha	ago-14	nov-14	feb-15	may-15	ago-15
15-30 días	2,471%	2,637%	2,725%	2,480%	2,175%
30-60 días	0,988%	1,039%	0,999%	1,154%	0,902%
60-90 días	0,662%	0,789%	0,718%	0,793%	0,660%
90-180 días	0,525%	0,533%	0,646%	0,579%	0,651%
> 180 días	0,709%	0,797%	0,736%	0,786%	0,736%

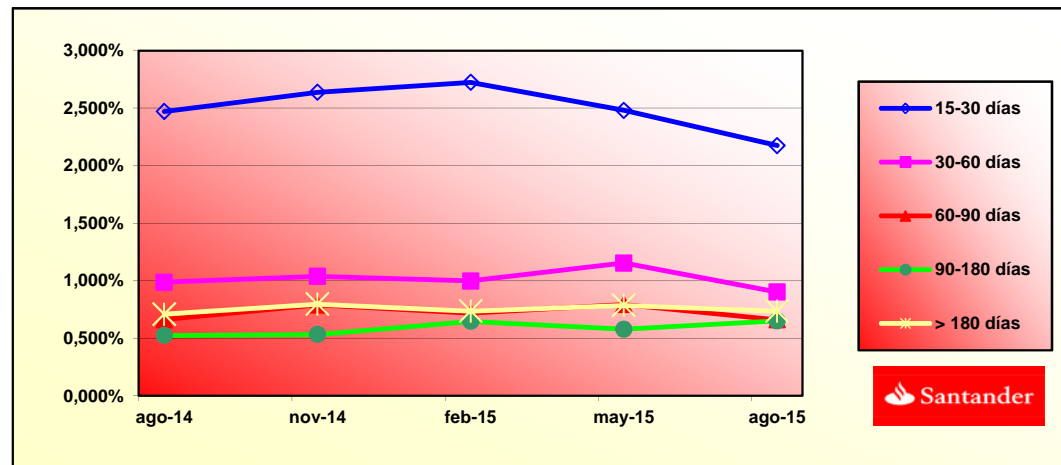

SANTANDER CONSUMER SPAIN AUTO 2012-1

Fecha	Saldo antes de pago	Saldo Real	1,43%	Permanencia final de mes	Tasa Prepago mensual desde inicio	Tasa Prepago anualizada desde inicio	Tasa Prepago mensual	Tasa Prepago mensual anualizada	Saldo después de pago
			Vector de prepago						
								20,59%	
DATE	OUTSTANDING BEFORE PREPAYMENT	REAL OUTSTANDING	1,43% PREPAYMENT VECTOR	REMAINING AT THE END OF THE MONTH	AVERAGE SINGLE MONTHLY MORTALITY	CPR	MONTHLY SINGLE MONTHLY MORTALIT	CPR	OUTSTANDING AFTER PREPAYMENT
noviembre-12	500.000.000,00		100,00%	100,00%					
diciembre-12	492.983.057,25	492.696.321,98	98,57%	99,94%	0,06%	0,70%	0,06%	0,70%	485.943.217,73
enero-13	485.952.254,55	481.814.800,21	97,16%	99,15%	0,43%	5,00%	0,79%	9,12%	472.172.472,19
febrero-13	478.908.210,50	470.343.219,22	95,78%	98,21%	0,60%	6,96%	0,95%	10,77%	458.683.245,38
marzo-13	471.850.900,17	459.359.673,01	94,41%	97,35%	0,67%	7,73%	0,87%	10,00%	445.470.462,78
abril-13	464.780.298,57	447.894.476,99	93,06%	96,37%	0,74%	8,50%	1,01%	11,50%	432.529.135,44
mayo-13	457.696.380,67	437.082.783,35	91,73%	95,50%	0,77%	8,80%	0,90%	10,32%	419.854.358,57
junio-13	450.599.121,39	425.618.870,30	90,42%	94,46%	0,81%	9,31%	1,09%	12,31%	407.441.310,21
julio-13	443.488.495,61	414.306.844,03	89,13%	93,42%	0,85%	9,71%	1,10%	12,40%	395.285.249,88
agosto-13	436.364.478,15	403.451.566,46	87,86%	92,46%	0,87%	9,93%	1,03%	11,69%	383.381.517,25
septiembre-13	429.227.043,78	392.657.131,52	86,60%	91,48%	0,89%	10,13%	1,06%	11,97%	371.725.530,83
octubre-13	422.076.167,26	381.458.213,81	85,37%	90,38%	0,92%	10,45%	1,21%	13,55%	360.312.786,74
noviembre-13	414.911.823,24	370.131.282,00	84,15%	89,21%	0,95%	10,79%	1,29%	14,47%	349.138.857,39
diciembre-13	407.733.986,38	358.865.819,81	82,95%	88,01%	0,98%	11,12%	1,34%	14,91%	338.199.390,28
enero-14	400.542.631,26	348.337.564,15	81,76%	86,97%	0,99%	11,28%	1,19%	13,39%	327.490.106,76
febrero-14	393.337.732,42	337.490.445,61	80,59%	85,80%	1,02%	11,53%	1,34%	14,94%	317.006.800,87
marzo-14	386.119.264,36	326.574.881,22	79,44%	84,58%	1,04%	11,80%	1,43%	15,82%	306.745.338,08
abril-14	378.887.201,51	315.300.519,81	78,31%	83,22%	1,07%	12,16%	1,61%	17,69%	296.701.654,22
mayo-14	371.641.518,28	305.664.293,76	77,19%	82,25%	1,08%	12,22%	1,17%	13,13%	286.871.754,27
junio-14	364.382.189,01	292.869.751,22	76,09%	80,37%	1,14%	12,89%	2,28%	24,15%	277.251.711,26
julio-14	357.109.188,00	282.565.569,30	75,00%	79,13%	1,16%	13,11%	1,55%	17,13%	267.837.665,15
agosto-14	349.822.489,51	274.973.996,84	73,93%	78,60%	1,14%	12,85%	0,66%	7,63%	258.625.821,76
septiembre-14	342.522.067,74	262.396.704,20	72,87%	76,61%	1,20%	13,53%	2,54%	26,56%	249.612.451,68
octubre-14	335.207.896,84	252.871.685,52	71,83%	75,44%	1,22%	13,68%	1,53%	16,86%	240.793.889,20
noviembre-14	327.903.322,34	243.013.539,98	70,81%	74,11%	1,24%	13,91%	1,76%	19,17%	232.183.080,23
diciembre-14	320.584.990,89	233.482.363,43	69,80%	72,83%	1,26%	14,12%	1,73%	18,88%	223.759.492,56
enero-15	313.252.876,58	224.204.432,77	68,80%	71,57%	1,28%	14,30%	1,73%	18,86%	215.519.654,33
febrero-15	305.906.953,46	218.082.957,44	67,82%	71,29%	1,25%	13,96%	0,39%	4,63%	207.460.153,19
marzo-15	298.547.195,52	205.492.648,83	66,85%	68,83%	1,33%	14,79%	3,45%	34,38%	199.577.635,28
abril-15	291.173.576,70	196.600.600,68	65,89%	67,52%	1,35%	15,00%	1,90%	20,60%	191.868.804,35
mayo-15	283.982.319,82	188.123.753,91	64,95%	66,24%	1,36%	15,19%	1,89%	20,45%	184.457.892,28
junio-15	276.777.519,41	179.402.204,99	64,03%	64,82%	1,39%	15,45%	2,15%	22,99%	177.210.839,63
julio-15	269.559.149,96	171.325.820,66	63,11%	63,56%	1,41%	15,63%	1,94%	20,99%	170.124.585,50
agosto-15	262.327.185,91	163.196.121,68	62,21%	62,21%	1,43%	15,85%	2,12%	22,67%	163.196.121,68

SANTANDER CONSUMER SPAIN AUTO 2012-1  
16-ago-15

1,12

2,17

FECHA	Principal disponible para la amortización	SERIE A	PRÉSTAMO B	AMORTIZACION SERIE A	VIDA SERIE A	AMORTIZACION PRÉSTAMO B	VIDA SERIE B	
DATE	PRINCIPAL AVAILABLE	CLASS A	CLASS B	CLASS A PRINCIPAL	AVERAGE CLASS A LIFE	CLASS B PRINCIPAL	AVERAGE CLASS B LIFE	
16-nov-12	0	0,00	425.000.000	75.000.000	0,00	0	0,00	0
16-dic-12	0	0,00	425.000.000	75.000.000	0,00	0	0,00	0
16-ene-13	0	0,00	425.000.000	75.000.000	0,00	0	0,00	0
16-feb-13	0	41.316.754,62	425.000.000	75.000.000	41.316.754,62	0	0,00	0
16-mar-13	0	0,00	425.000.000	75.000.000	0,00	0	0,00	0
16-abr-13	0	0,00	425.000.000	75.000.000	0,00	0	0,00	0
16-may-13	1	38.828.886,81	425.000.000	75.000.000	38.828.886,81	-33.082.211.562	0,00	0
16-jun-13	0	0,00	386.171.113	75.000.000	0,00	0	0,00	0
16-jul-13	0	0,00	386.171.113	75.000.000	0,00	0	0,00	0
16-ago-13	1	36.472.841,32	386.171.113	75.000.000	36.472.841,32	-27.755.832.245	0,00	0
16-sep-13	0	0,00	386.171.113	75.000.000	0,00	0	0,00	0
16-oct-13	0	0,00	386.171.113	75.000.000	0,00	0	0,00	0
16-nov-13	1	34.242.659,86	386.171.113	75.000.000	34.242.659,86	-22.908.339.446	0,00	0
16-dic-13	0	0,00	351.928.453	75.000.000	0,00	0	0,00	0
16-ene-14	0	0,00	351.928.453	75.000.000	0,00	0	0,00	0
16-feb-14	1	32.132.056,52	351.928.453	75.000.000	32.132.056,52	-18.540.196.613	0,00	0
16-mar-14	0	0,00	319.796.397	75.000.000	0,00	0	0,00	0
16-abr-14	0	0,00	319.796.397	75.000.000	0,00	0	0,00	0
16-may-14	1	30.135.046,59	319.796.397	75.000.000	30.135.046,59	-14.675.767.691	0,00	0
16-jun-14	0	0,00	289.661.350	75.000.000	0,00	0	0,00	0
16-jul-14	0	0,00	289.661.350	75.000.000	0,00	0	0,00	0
16-ago-14	1	55.926.898,01	289.661.350	75.000.000	55.926.898,01	-22.147.051.612	0,00	0
16-sep-14	0	0,00	233.734.452	75.000.000	0,00	0	0,00	0
16-oct-14	0	0,00	233.734.452	75.000.000	0,00	0	0,00	0
16-nov-14	1	32.142.867,03	233.734.452	75.000.000	32.142.867,03	-8.775.002.700	0,00	0
16-dic-14	0	0,00	201.591.585	75.000.000	0,00	0	0,00	0
16-ene-15	0	0,00	201.591.585	75.000.000	0,00	0	0,00	0
16-feb-15	1	29.217.770,01	201.591.585	75.000.000	29.217.770,01	-5.288.416.372	0,00	0
16-mar-15	0	0,00	172.373.815	75.000.000	0,00	0	0,00	0
16-abr-15	0	0,00	172.373.815	75.000.000	0,00	0	0,00	0
16-may-15	1	23.002.260,90	172.373.815	75.000.000	23.002.260,90	-2.116.208.003	0,00	0
16-jun-15	0	0,00	149.371.554	75.000.000	0,00	0	0,00	0
16-jul-15	0	0,00	149.371.554	75.000.000	0,00	0	0,00	0
16-ago-15	1	21.261.770,60	149.371.554	75.000.000	21.261.770,60	0	0,00	0
16-sep-15	0	0,00	128.109.784	75.000.000	0,00	0	0,00	0
16-oct-15	0	0,00	128.109.784	75.000.000	0,00	0	0,00	0
16-nov-15	1	19.670.450,91	128.109.784	75.000.000	19.670.450,91	1.809.681.484	0,00	0
16-dic-15	0	0,00	108.439.333	75.000.000	0,00	0	0,00	0
16-ene-16	0	0,00	108.439.333	75.000.000	0,00	0	0,00	0
16-feb-16	1	17.989.962,81	108.439.333	75.000.000	17.989.962,81	3.310.153.157	0,00	0
16-mar-16	0	0,00	90.449.370	75.000.000	0,00	0	0,00	0
16-abr-16	0	0,00	90.449.370	75.000.000	0,00	0	0,00	0
16-may-16	1	16.527.861,13	90.449.370	75.000.000	16.527.861,13	4.528.633.950	0,00	0
16-jun-16	0	0,00	73.921.509	75.000.000	0,00	0	0,00	0
16-jul-16	0	0,00	73.921.509	75.000.000	0,00	0	0,00	0
16-ago-16	1	14.910.902,49	73.921.509	75.000.000	14.910.902,49	5.457.390.311	0,00	0
16-sep-16	0	0,00	59.010.606	75.000.000	0,00	0	0,00	0
16-oct-16	0	0,00	59.010.606	75.000.000	0,00	0	0,00	0
16-nov-16	1	13.583.242,11	59.010.606	75.000.000	13.583.242,11	6.221.124.885	0,00	0
16-dic-16	0	0,00	45.427.364	75.000.000	0,00	0	0,00	0
16-ene-17	0	0,00	45.427.364	75.000.000	0,00	0	0,00	0
16-feb-17	1	12.043.981,65	45.427.364	75.000.000	12.043.981,65	6.624.189.905	0,00	0
16-mar-17	0	0,00	33.383.383	75.000.000	0,00	0	0,00	0
16-abr-17	0	0,00	33.383.383	75.000.000	0,00	0	0,00	0
16-may-17	1	10.925.322,11	33.383.383	75.000.000	10.925.322,11	6.981.280.826	0,00	0
16-jun-17	0	0,00	22.458.060	75.000.000	0,00	0	0,00	0
16-jul-17	0	0,00	22.458.060	75.000.000	0,00	0	0,00	0
16-ago-17	1	9.607.580,60	22.458.060	75.000.000	9.607.580,60	7.023.141.415	0,00	0
16-sep-17	0	0,00	12.850.480	75.000.000	0,00	0	0,00	0
16-oct-17	0	0,00	12.850.480	75.000.000	0,00	0	0,00	0
16-nov-17	1	13.158.892,00	12.850.480	75.000.000	12.850.479,86	10.575.944.926	75.000.000,00	59.400.000.000