



## **F.T. RMBS SANTANDER 4**

**SANTANDER DE TITULIZACION, S.G.F.T, S.A.**

**JUAN IGNACIO LUCA DE TENA 11**

**28027 MADRID**

**[santanderdetitulizacion@gruposantander.com](mailto:santanderdetitulizacion@gruposantander.com)**



NAME OF THE FUND:

F.T. RMBS SANTANDER 4

INFORMATION AT:

QUARTER/SEMESTER:

December 16, 2019 - March 16, 2020

YEAR:

2020

Acting on behalf of Santander de Titulización S.G.F.T., S.A. as General Manager:	Signature:
IÑAKI REYERO ARREGUI - GENERAL MANAGER	

### I. DATA OF THE FUND

Constitution Date	June 26, 2015	Paying Agent	BANCO SANTANDER	
Disbursement Date	July 03, 2015	Negotiation Market	AIAF	
Final Date of Redemption	September 15, 2063	Ratings Agencies	STANDARD & POORS	
			DBRS	
			SCOPE RATINGS	
Management Company	SANTANDER DE TITULIZACION, S.G.F.T, S.A.	Rating	Initial	Current
Credit Rights's Seller	BANCO SANTANDER	CLASS A	A+/A(high)/AA-	A+/AA/AA-
		CLASS B	CCC/CCC/CC	CCC/B/CCC
		CLASS C	CC/C/C	D/C/C

## II. SECURITIES ISSUED CHARGED TO THE FUND: SECURITISATION BONDS

CLASS PRIORITY ISIN CODE	NUM BONDS	NOMINAL			
			Initial	Current	%Act/In
CLASS A ES0305078000	23.600	Nominal per Bond	100.000,00	58.982,43	
		Total Nominal	2.360.000.000,00	1.391.985.348,00	58,98 %
CLASS B ES0305078018	5.900	Nominal per Bond	100.000,00	100.000,00	
		Total Nominal	590.000.000,00	590.000.000,00	100,00 %
CLASS C ES0305078026	1.475	Nominal per Bond	100.000,00	100.000,00	
		Total Nominal	147.500.000,00	147.500.000,00	100,00 %

REDEMPTION AND INTEREST OF THE BONDS					
Current			Next		
Payment Date of the Current Period March 16, 2020			Next Payment Date June 15, 2020		
	Redemption of the Bonds	Gross Interest	Interest Rate	Gross Interest Next Coupon	Net Interest Next Coupon
CLASS A	1.875,73 €	31,54 €	0,1110 %	16,55 €	13,41 €
CLASS B	0,00 €	59,40 €	0,1410 %	35,64 €	28,87 €
CLASS C	0,00 €	0,00 €	0,1610 %	40,70 €	32,97 €
Accrued amortisation due not payed	0,00 €				
Scheduled Amortisation	NO				

### III. ASSET PURCHASED BY THE FUND: CREDIT RIGHTS

CREDIT RIGHTS	ISSUE DATE	CURRENT DATE
Number of CR's	19.947	16.826
CR's Outstanding to be amortised	2.950.000.214,49	1.981.985.222,47
CR's Outstanding per Loan to be amortised	149.231,08	117.793,01
Interest Rate	1,53 %	0,78 %

PREPAYMENT RATE	CURRENT SITUATION
Monthly Single Rate	3,43 %
Average Monthly Single Rate	4,44 %
Constant Prepayment Rate from Constitution	4,39 %

CURRENT DELINQUENCY	Up to 1 month	From 1 to 6 months	Greater than 6 months
Debt Due (Principal + Interest)	244.381,09	411.295,18	529.852,48
Debt to be amortised	0,00	0,00	1.981.014.546,15
Total Debt	244.381,09	411.295,18	1.981.544.398,63

**F.T. RMBS SANTANDER 4****QUARTERLY BONDS PAYOUT REPORT**

March 16th 2020

<b>BONDS. PRINCIPAL</b>	
Previous Balance	2.173.752.576,00 €
Principal Amortised	44.267.228,00 €
Outstanding Balance	2.129.485.348,00 €
% of Initial Balance	68,75%
Principal accrued and unpaid	0,00 €

<b>DATA</b>	
Pool Cut-off Date	09/03/2020
Payment Date	16/03/2020
Previous Payment Date	16/12/2019
Number of Days (Act/360)	91
Reference Interest Rate (%)	-0,489%
Next Payment Date	16/06/2020

<b>INTEREST PAID</b>	
CLASS A	744.344,00 €
CLASS B	350.460,00 €
CLASS C *	0,00 €
Interest accrued and unpaid	1.526.903,61 €

<b>RESIDUAL LIFE (YEARS)</b>		
	<b>INITIAL</b>	<b>March 16th 2020</b>
CLASS A	6,28	4,90
CLASS B	18,05	13,95
CLASS C	19,22	15,18

\* In compliance with the provisions of the prospectus regarding to the article 405 of Regulation (EU) No 575/2013 Santander continues to retain a significant net financial interest in this fund on an ongoing basis under the terms required.

**F.T. RMBS SANTANDER 4****QUARTERLY COLLATERAL REPORT**

March 16th 2020

<b>PRINCIPAL</b>	
Previous Balance	2.026.252.349,33 €
Principal Amortised	44.267.126,86 €
Outstanding Balance	1.981.985.222,47 €
Number of Credit Rights	16.826
LTV	81,80%

<b>INTEREST</b>	
Interest received during relevant period	3.911.143,45 €
Interest accrued during relevant period	3.906.661,54 €

<b>PRINCIPAL BALANCE IN ARREARS</b>					
	<b>UP to 30 DAYS</b>	<b>30 to 60 DAYS</b>	<b>60 to 90 DAYS</b>	<b>90 to 180 DAYS</b>	<b>&gt; 180 DAYS</b>
Principal Balance in Arrears	212.267,65 €	115.708,77 €	103.621,08 €	121.944,11 €	417.134,71 €
Interest accrued on Credit Rights in Arrears	32.113,44 €	23.363,37 €	21.237,68 €	25.420,17 €	112.717,77 €
Outstanding Balance	74.413.023,69 €	18.292.621,80 €	10.372.571,35 €	7.519.478,78 €	14.086.279,93 €
Number of Credit Rights	592	147	83	57	106
% of Outstanding Balance	3,75%	0,92%	0,52%	0,38%	0,71%

<b>WRITE OFF</b>	
Cumulative WRITE OFF as of previous balance	31.673.654,95 €
Difference in Actual Period	-158.207,57 €
Cumulative WRITE OFF up to date	31.515.447,38 €

**F.T. RMBS SANTANDER 4****QUARTERLY COLLATERAL REPORT**

March 16th 2020

<b>CONTENTIOUS / JUDICIAL</b>	
Last balance	2.672.300,09 €
Difference in Actual Period	-252.341,25 €
Current balance	2.419.958,84 €
Contentious CR's number	17

<b>TRANSITORY PROPERTIES</b>	
Last balance	12.774.126,51 €
Difference in Actual Period	-194.581,86 €
Current balance	12.579.544,65 €
Transitory properties CR's number	161

<b>NET LOSS</b>	
Last balance	18.269.374,48 €
Difference in Actual Period	841.700,01 €
Current balance	19.111.074,49 €

**F.T. RMBS SANTANDER 4**

**QUARTERLY REPORT - ALLOCATION OF CASH**

March 16th 2020

<b>TOTAL CASH RECEIVED END OF PERIOD</b>	<b>45.471.317,25 €</b>
<b>CASH RECEIVED - PRINCIPAL</b>	
Amortisation of Credit Rights	41.900.275,36 €
<b>CASH RECEIVED - INTEREST</b>	
Interest received from Credit Rights	3.911.143,45 €
Interest received under GIC	0,00 €
<b>CONTENTIOUS</b>	<b>609.328,01 €</b>
<b>OTHERS</b>	<b>-53,48 €</b>
<b>RESERVE FUND</b>	<b>-2.057.495,18 €</b>
<b>TRANSITORY PROPERTIES</b>	<b>1.108.119,09 €</b>

<b>TREASURY ACCOUNT STATEMENT</b>	<b>125.890.790,15 €</b>
<b>PRINCIPAL RESERVE FUND</b>	
Previous Balance	123.833.294,97 €
Variation	2.057.495,18 €
Outstanding Balance	125.890.790,15 €
<b>WITHHOLDING TAXES</b>	<b>51,68 €</b>
<b>ISSUE EXPENSES WITHHELD</b>	<b>0,00 €</b>
<b>OTHERS</b>	<b>0,00 €</b>

<b>TOTAL CASH PAID END OF PERIOD</b>	<b>45.471.317,25 €</b>
<b>ORDINARY EXPENSES</b>	<b>895,40 €</b>
MANAGEMENT FEE	108.389,85 €
CLASS A INTEREST	744.344,00 €
CLASS B INTEREST	350.460,00 €
CLASS A REDEMPTION	44.267.228,00 €
CLASS B REDEMPTION	0,00 €
CLASS C INTEREST	0,00 €
CLASS C REDEMPTION	0,00 €
SUBORDINATED LOAN INTEREST	0,00 €
SUBORDINATED LOAN REDEMPTION	0,00 €
ADMINISTRATION FEE	0,00 €
CLASS C EXTRAORDINARY INTEREST	0,00 €
EXCESS	0,00 €



**F.T. RMBS SANTANDER 4**

**CREDIT ENHANCEMENT AND SUBORDINATED LOAN**

March 16th 2020

<b>CREDIT ENHANCEMENT</b>		
<b>CONCEPTS</b>	<b>INITIAL</b>	<b>March 16, 2020</b>
SUBORDINATED ISSUE	23,81%	34,63%
PRINCIPAL RESERVE FUND	147.500.000,00 € 5,00%	125.890.790,15 € 6,35%

<b>SUBORDINATED LOANS</b>		
<b>CONCEPTS</b>	<b>INITIAL</b>	<b>March 16, 2020</b>
SUBORDINATED LOAN		
Total Outstanding Subordinated Loan	865.000,00 €	383.155,09 €
Interest Rate	0,621%	0,161%

**F.T. RMBS SANTANDER 4**

**TRIGGERS OF THE MODEL**

March 16th 2020

<b>RESERVE FUND'S TRIGGERS</b>	
1. IF 1.a) IS HIGHER THAN 2.a) RESERVE FUNDS WILL NOT BE REDUCED	
1.a) CREDIT RIGHTS IN ARREARS OVER 90 DAYS	21.605.758,71 €
2.a) 1 % CREDIT RIGHTS OUTSTANDING BALANCE	19.819.852,22 €

THE RESERVE FUND SHALL NOT BE REDEEMED BECAUSE IT DOES NOT MEET THE MINIMUM REQUIRED LEVEL.

<b>CUMULATIVE FAILED LOANS</b>
66.884.681,83 €

<b>CLASS B DEFERRAL INTEREST TRIGGERS</b>	
CLASS B INTEREST DEFERRAL (5th PLACE) IF CUMULATIVE FAILED LOANS > 295.000.021,45 EUR	NO

## F.T. RMBS SANTANDER 4

### DEFINITIONS

March 16th 2020

**POOL CUT-OFF DATE** Means the date in which the Gestora will carry out the necessary calculations, on behalf of the Fund, for the distribution of the available funds at this date, according with the Order of Priority of Payments.

All the information regarding the Assets (Outstanding Balance of the Credit Rights, arrears' tables, transitory properties, stratification tables, etc.) are referred to this mentioned date.

**WRITE OFF** Those loans that at a given date are unpaid for a period equal or higher to 12 or 18 months (according to Prospectus) of arrears in due payments.

**NET LOSSES** Those loans which the Originator considers that will not recover (net of recoveries).

**FAILED LOANS** Those loans which the Originator considers that will not recover, or those loans that at a given date are unpaid for a period equal or higher to 12 or 18 months.

**CUMULATIVE FAILED LOANS** Accumulated outstanding balance of the failed loans without taking into account the recovered amount.

**TRANSITORY PROPERTIES** Those assets in the balance of the Fund as a consequence of a judicial or non-judicial process.

**CONTENTIOUS / JUDICIAL** Loans in which the Originator will take legal actions. This amount is included in the different buckets in arrears.



**FONDO DE TITULIZACIÓN DE ACTIVOS  
RMBS SANTANDER 4**

March 16, 2020

HISTORICAL ARREARS REPORTS

HISTORICAL ARREARS REPORTS				
	Jun-19	Sep-19	Dec-19	Mar-20
<b>15 - 30 DAYS</b>	3,875%	3,824%	4,824%	3,754%
<b>30 - 60 DAYS</b>	1,047%	1,239%	1,003%	0,923%
<b>60 - 90 DAYS</b>	0,444%	0,488%	0,500%	0,523%
<b>90 - 180 DAYS</b>	0,402%	0,493%	0,423%	0,379%
<b>MORE THAN 180 DAYS</b>	0,493%	0,514%	0,665%	0,711%

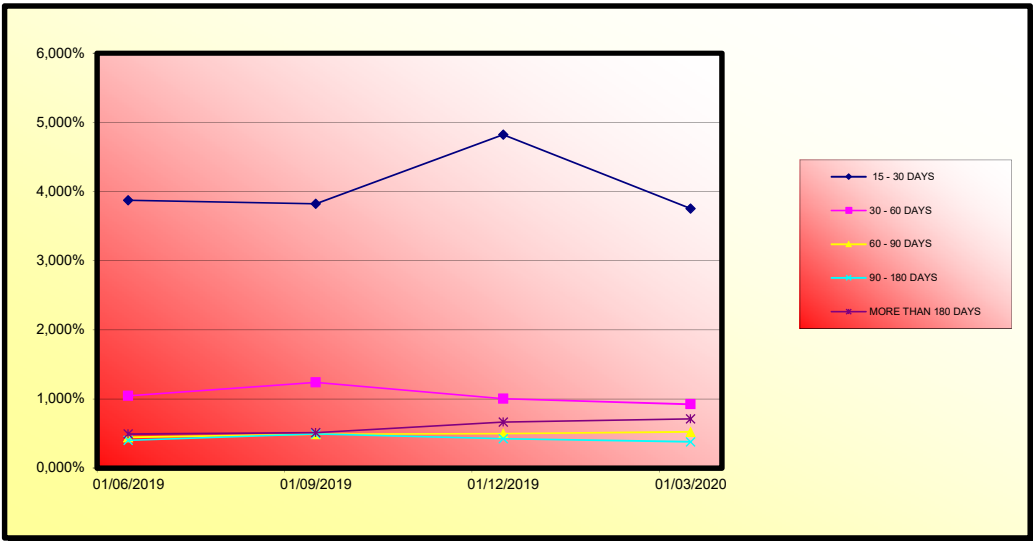



FONDO DE TITULIZACIÓN DE ACTIVOS  
RMBS SANTANDER 4

16-March-2020

LTV

LTV				
LTV (%)	OUTS. BALANC	% OUTSTANDING	LOANS	% LOANS
0-9,99	818.481,33 €	0,04%	49	0,29%
10-19,99	1.638.149,94 €	0,08%	60	0,35%
20-29,99	3.347.129,59 €	0,17%	70	0,41%
30-39,99	9.660.529,30 €	0,48%	153	0,90%
40-49,99	22.002.636,41 €	1,09%	275	1,61%
50-59,99	73.570.091,47 €	3,65%	809	4,74%
60-69,99	430.416.807,67 €	21,38%	4.230	24,76%
70-79,99	568.028.870,60 €	28,21%	4.766	27,90%
80-89,99	359.330.662,64 €	17,85%	2.761	16,16%
90-99,99	148.330.984,17 €	7,37%	1.139	6,67%
>100	396.312.149,36 €	19,68%	2.772	16,23%

FTA RMBS SANTANDER 4

Fecha	Saldo antes de pago	Saldo Real	0,37%	Permanencia final de mes	Tasa Prepago mensual desde inicio	Tasa Prepago anualizada desde inicio	Tasa Prepago mensual	Tasa Prepago mensual anualizada	Saldo después de pago
			Vector de prepago						
DATE	OUTSTANDING BEFORE PREPAYMENT	REAL OUTSTANDING	0,37% PREPAYMENT VECTOR	REMAINING AT THE END OF THE MONTH	AVERAGE SINGLE MONTHLY MORTALITY	CPR	MONTHLY SINGLE MORTALITY	CPR	OUTSTANDING AFTER PREPAYMENT
jun-15	2.950.000.000,00		100,00%	100,00%					
jul-15	2.942.165.090,13	2.902.257.807,62	99,63%	98,64%	1,36%	15,12%	1,36%	15,12%	2.902.257.807,62
ago-15	2.934.287.020,61	2.883.255.920,72	99,26%	98,26%	0,87%	9,99%	0,39%	4,56%	2.883.255.920,72
sep-15	2.926.354.355,91	2.868.125.875,08	98,89%	98,01%	0,67%	7,72%	0,26%	3,02%	2.868.125.875,08
oct-15	2.918.331.395,13	2.852.342.199,14	98,52%	97,74%	0,57%	6,63%	0,28%	3,27%	2.852.342.199,14
nov-15	2.910.270.388,24	2.836.615.974,98	98,15%	97,47%	0,51%	5,97%	0,28%	3,26%	2.836.615.974,98
dic-15	2.902.130.732,73	2.817.274.300,06	97,78%	97,08%	0,49%	5,76%	0,40%	4,73%	2.817.274.300,06
ene-16	2.893.927.751,26	2.797.306.112,07	97,42%	96,66%	0,48%	5,66%	0,43%	5,01%	2.797.306.112,07
feb-16	2.885.662.222,95	2.772.708.869,65	97,05%	96,09%	0,50%	5,81%	0,60%	6,92%	2.772.708.869,65
mar-16	2.877.323.168,96	2.764.443.675,27	96,69%	96,08%	0,44%	5,20%	0,01%	0,11%	2.764.443.675,27
abr-16	2.868.934.588,28	2.745.050.241,73	96,33%	95,68%	0,44%	5,16%	0,41%	4,82%	2.745.050.241,73
may-16	2.860.492.842,41	2.726.854.215,26	95,97%	95,33%	0,43%	5,09%	0,37%	4,35%	2.726.854.215,26
jun-16	2.851.989.780,25	2.708.456.248,99	95,61%	94,97%	0,43%	5,03%	0,38%	4,45%	2.708.456.248,99
jul-16	2.843.459.927,81	2.684.555.735,10	95,26%	94,41%	0,44%	5,17%	0,59%	6,80%	2.684.555.735,10
ago-16	2.834.913.361,98	2.667.339.741,32	94,90%	94,09%	0,43%	5,09%	0,34%	4,02%	2.667.339.741,32
sep-16	2.826.338.069,43	2.654.326.878,53	94,55%	93,91%	0,42%	4,90%	0,19%	2,21%	2.654.326.878,53
oct-16	2.817.716.760,24	2.639.379.952,87	94,20%	93,67%	0,41%	4,79%	0,26%	3,06%	2.639.379.952,87
nov-16	2.809.097.991,93	2.624.924.536,72	93,84%	93,44%	0,40%	4,67%	0,24%	2,87%	2.624.924.536,72
dic-16	2.800.439.290,56	2.605.643.301,31	93,49%	93,04%	0,40%	4,69%	0,43%	5,01%	2.605.643.301,31
ene-17	2.791.757.271,42	2.584.042.010,31	93,14%	92,56%	0,41%	4,77%	0,52%	6,07%	2.584.042.010,31
feb-17	2.783.065.349,81	2.566.137.074,66	92,80%	92,21%	0,40%	4,75%	0,38%	4,50%	2.566.137.074,66
mar-17	2.774.341.560,78	2.548.842.465,34	92,45%	91,87%	0,40%	4,73%	0,36%	4,25%	2.548.842.465,34
abr-17	2.765.614.654,73	2.537.863.152,08	92,11%	91,76%	0,39%	4,58%	0,12%	1,39%	2.537.863.152,08
may-17	2.756.879.254,35	2.516.988.449,05	91,76%	91,30%	0,40%	4,64%	0,51%	5,93%	2.516.988.449,05
jun-17	2.748.108.566,94	2.495.661.894,05	91,42%	90,81%	0,40%	4,70%	0,53%	6,19%	2.495.661.894,05
jul-17	2.739.339.005,99	2.474.453.611,35	91,08%	90,33%	0,41%	4,76%	0,53%	6,20%	2.474.453.611,35
ago-17	2.730.568.515,93	2.457.111.968,14	90,74%	89,99%	0,41%	4,75%	0,38%	4,49%	2.457.111.968,14
sep-17	2.721.781.979,06	2.441.407.328,07	90,40%	89,70%	0,40%	4,72%	0,32%	3,75%	2.441.407.328,07
oct-17	2.712.962.882,60	2.426.961.096,54	90,06%	89,46%	0,40%	4,66%	0,27%	3,18%	2.426.961.096,54
nov-17	2.704.160.951,00	2.408.849.563,61	89,73%	89,08%	0,40%	4,67%	0,42%	4,96%	2.408.849.563,61
dic-17	2.695.338.606,35	2.390.130.168,10	89,39%	88,68%	0,40%	4,69%	0,45%	5,29%	2.390.130.168,10
ene-18	2.686.505.956,35	2.372.579.141,58	89,06%	88,31%	0,40%	4,70%	0,41%	4,79%	2.372.579.141,58
feb-18	2.677.668.978,69	2.355.916.906,47	88,73%	87,98%	0,40%	4,69%	0,37%	4,40%	2.355.916.906,47
mar-18	2.668.803.782,42	2.341.009.696,04	88,40%	87,72%	0,40%	4,65%	0,30%	3,57%	2.341.009.696,04
abr-18	2.659.942.016,27	2.321.785.577,82	88,07%	87,29%	0,40%	4,69%	0,49%	5,73%	2.321.785.577,82
may-18	2.651.072.730,76	2.306.168.096,06	87,74%	86,99%	0,40%	4,67%	0,34%	4,01%	2.306.168.096,06
jun-18	2.642.166.853,54	2.287.340.794,37	87,41%	86,57%	0,40%	4,69%	0,48%	5,63%	2.287.340.794,37
jul-18	2.633.262.749,98	2.272.025.163,69	87,08%	86,28%	0,40%	4,67%	0,33%	3,93%	2.272.025.163,69
ago-18	2.624.358.036,61	2.257.495.919,91	86,76%	86,02%	0,40%	4,64%	0,30%	3,57%	2.257.495.919,91
sep-18	2.615.436.806,19	2.244.726.428,83	86,44%	85,83%	0,39%	4,59%	0,23%	2,68%	2.244.726.428,83
oct-18	2.606.481.519,13	2.230.947.331,11	86,11%	85,59%	0,39%	4,56%	0,27%	3,22%	2.230.947.331,11
nov-18	2.597.542.468,12	2.216.639.346,15	85,79%	85,34%	0,39%	4,54%	0,30%	3,53%	2.216.639.346,15
dic-18	2.588.582.030,82	2.202.033.410,97	85,47%	85,07%	0,38%	4,52%	0,32%	3,72%	2.202.033.410,97
ene-19	2.579.610.324,66	2.183.070.899,33	85,15%	84,63%	0,39%	4,55%	0,52%	6,02%	2.183.070.899,33
feb-19	2.570.632.436,20	2.168.461.140,77	84,84%	84,36%	0,39%	4,53%	0,32%	3,80%	2.168.461.140,77
mar-19	2.561.621.692,67	2.153.824.067,39	84,52%	84,08%	0,38%	4,52%	0,33%	3,84%	2.153.824.067,39
abr-19	2.552.612.337,51	2.140.270.942,39	84,20%	83,85%	0,38%	4,49%	0,28%	3,29%	2.140.270.942,39
may-19	2.543.587.968,19	2.121.504.736,28	83,89%	83,41%	0,39%	4,53%	0,53%	6,12%	2.121.504.736,28
jun-19	2.534.521.533,54	2.107.506.095,31	83,58%	83,15%	0,38%	4,51%	0,30%	3,59%	2.107.506.095,31
jul-19	2.525.456.455,14	2.094.478.833,44	83,27%	82,93%	0,38%	4,48%	0,26%	3,09%	2.094.478.833,44
ago-19	2.516.390.655,59	2.080.036.207,09	82,95%	82,66%	0,38%	4,47%	0,33%	3,91%	2.080.036.207,09
sep-19	2.507.311.752,80	2.068.728.602,71	82,65%	82,51%	0,38%	4,42%	0,18%	2,18%	2.068.728.602,71
oct-19	2.498.199.759,53	2.053.469.963,50	82,34%	82,20%	0,38%	4,42%	0,38%	4,41%	2.053.469.963,50
nov-19	2.489.104.155,10	2.039.584.201,88	82,03%	81,94%	0,38%	4,41%	0,31%	3,70%	2.039.584.201,88
dic-19	2.479.989.763,53	2.026.252.349,33	81,72%	81,70%	0,37%	4,39%	0,29%	3,41%	2.026.252.349,33
ene-20	2.470.865.088,98	2.010.245.791,09	81,42%	81,36%	0,37%	4,40%	0,42%	4,97%	2.010.245.791,09
feb-20	2.461.735.635,67	1.995.181.951,84	81,12%	81,05%	0,37%	4,40%	0,38%	4,48%	1.995.181.951,84
mar-20	2.452.573.434,49	1.981.985.222,47	80,81%	80,81%	0,37%	4,39%	0,29%	3,43%	1.981.985.222,47

FECHA	Principal disponible para la amortización	SERIE A	SERIE B	AMORTIZACION SERIE A	VIDA SERIE A	AMORTIZACION SERIE B	VIDA SERIE B	SERIE C	AMORTIZACION SERIE C	VIDA SERIE C
0		2.360.000.000	590.000.000					147.500.000	0,00	
0	0,00	2.360.000.000	590.000.000	0,00	0	0,00	0	147.500.000	0,00	0
0	0,00	2.360.000.000	590.000.000	0,00	0	0,00	0	147.500.000	0,00	0
15-sep-15	81.874.124,92	2.360.000.000	590.000.000	81.874.124,92	-3.594.683.454,613	0,00	0	147.500.000	0,00	0
15-oct-15	0,00	2.278.125.875	590.000.000	0,00	0	0,00	0	147.500.000	0,00	0
15-nov-15	0,00	2.278.125.875	590.000.000	0,00	0	0,00	0	147.500.000	0,00	0
15-dic-15	50.851.575,02	2.278.125.875	590.000.000	50.851.575,02	-78.921.644,431	0,00	0	147.500.000	0,00	0
15-ene-16	0,00	2.227.274.300	590.000.000	0,00	0	0,00	0	147.500.000	0,00	0
15-feb-16	0,00	2.227.274.300	590.000.000	0,00	0	0,00	0	147.500.000	0,00	0
15-mar-16	52.830.624,79	2.227.274.300	590.000.000	52.830.624,79	-77.185.542,818	0,00	0	147.500.000	0,00	0
15-abr-16	0,00	2.174.443.675	590.000.000	0,00	0	0,00	0	147.500.000	0,00	0
15-may-16	0,00	2.174.443.675	590.000.000	0,00	0	0,00	0	147.500.000	0,00	0
15-jun-16	55.987.426,28	2.174.443.675	590.000.000	55.987.426,28	-76.646.786,577	0,00	0	147.500.000	0,00	0
15-jul-16	0,00	2.118.456.249	590.000.000	0,00	0	0,00	0	147.500.000	0,00	0
15-ago-16	0,00	2.118.456.249	590.000.000	0,00	0	0,00	0	147.500.000	0,00	0
15-sep-16	54.129.370,46	2.118.456.249	590.000.000	54.129.370,46	-69.123.206,077	0,00	0	147.500.000	0,00	0
15-oct-16	0,00	2.064.326.879	590.000.000	0,00	0	0,00	0	147.500.000	0,00	0
15-nov-16	0,00	2.064.326.879	590.000.000	0,00	0	0,00	0	147.500.000	0,00	0
15-dic-16	48.683.577,22	2.064.326.879	590.000.000	48.683.577,22	-57.738.722,583	0,00	0	147.500.000	0,00	0
15-ene-17	0,00	2.015.643.301	590.000.000	0,00	0	0,00	0	147.500.000	0,00	0
15-feb-17	0,00	2.015.643.301	590.000.000	0,00	0	0,00	0	147.500.000	0,00	0
15-mar-17	56.800.835,97	2.015.643.301	590.000.000	56.800.835,97	-62.253.716,223	0,00	0	147.500.000	0,00	0
15-abr-17	0,00	1.958.842.465	590.000.000	0,00	0	0,00	0	147.500.000	0,00	0
15-may-17	0,00	1.958.842.465	590.000.000	0,00	0	0,00	0	147.500.000	0,00	0
15-jun-17	53.180.571,29	1.958.842.465	590.000.000	53.180.571,29	-53.393.293,575	0,00	0	147.500.000	0,00	0
15-jul-17	0,00	1.905.661.894	590.000.000	0,00	0	0,00	0	147.500.000	0,00	0
15-ago-17	0,00	1.905.661.894	590.000.000	0,00	0	0,00	0	147.500.000	0,00	0
15-sep-17	54.254.565,98	1.905.661.894	590.000.000	54.254.565,98	-49.480.164,174	0,00	0	147.500.000	0,00	0
15-oct-17	0,00	1.851.407.328	590.000.000	0,00	0	0,00	0	147.500.000	0,00	0
15-nov-17	0,00	1.851.407.328	590.000.000	0,00	0	0,00	0	147.500.000	0,00	0
15-dic-17	51.277.159,97	1.851.407.328	590.000.000	51.277.159,97	-42.098.548,335	0,00	0	147.500.000	0,00	0
15-ene-18	0,00	1.800.130.168	590.000.000	0,00	0	0,00	0	147.500.000	0,00	0
15-feb-18	0,00	1.800.130.168	590.000.000	0,00	0	0,00	0	147.500.000	0,00	0
15-mar-18	49.120.472,06	1.800.130.168	590.000.000	49.120.472,06	-35.907.065,076	0,00	0	147.500.000	0,00	0
15-abr-18	0,00	1.751.009.696	590.000.000	0,00	0	0,00	0	147.500.000	0,00	0
15-may-18	0,00	1.751.009.696	590.000.000	0,00	0	0,00	0	147.500.000	0,00	0
15-jun-18	53.668.901,67	1.751.009.696	590.000.000	53.668.901,67	-34.294.428,167	0,00	0	147.500.000	0,00	0
15-jul-18	0,00	1.697.340.794	590.000.000	0,00	0	0,00	0	147.500.000	0,00	0
15-ago-18	0,00	1.697.340.794	590.000.000	0,00	0	0,00	0	147.500.000	0,00	0
15-sep-18	42.614.365,54	1.697.340.794	590.000.000	42.614.365,54	-23.310.057,950	0,00	0	147.500.000	0,00	0
15-oct-18	0,00	1.654.726.429	590.000.000	0,00	0	0,00	0	147.500.000	0,00	0
15-nov-18	0,00	1.654.726.429	590.000.000	0,00	0	0,00	0	147.500.000	0,00	0
15-dic-18	42.663.017,86	1.654.726.429	590.000.000	42.663.017,86	-19.468.016,144	0,00	0	147.500.000	0,00	0
15-ene-19	0,00	1.612.033.411	590.000.000	0,00	0	0,00	0	147.500.000	0,00	0
15-feb-19	0,00	1.612.033.411	590.000.000	0,00	0	0,00	0	147.500.000	0,00	0
15-mar-19	48.209.343,58	1.612.033.411	590.000.000	48.209.343,58	-17.644.619,750	0,00	0	147.500.000	0,00	0
15-abr-19	0,00	1.563.824.067	590.000.000	0,00	0	0,00	0	147.500.000	0,00	0
15-may-19	0,00	1.563.824.067	590.000.000	0,00	0	0,00	0	147.500.000	0,00	0
15-jun-19	46.317.972,08	1.563.824.067	590.000.000	46.317.972,08	-12.691.124,350	0,00	0	147.500.000	0,00	0
15-jul-19	0,00	1.517.506.095	590.000.000	0,00	0	0,00	0	147.500.000	0,00	0
15-ago-19	0,00	1.517.506.095	590.000.000	0,00	0	0,00	0	147.500.000	0,00	0
15-sep-19	38.777.492,60	1.517.506.095	590.000.000	38.777.492,60	-7.057.503,653	0,00	0	147.500.000	0,00	0
15-oct-19	0,00	1.478.728.603	590.000.000	0,00	0	0,00	0	147.500.000	0,00	0
15-nov-19	0,00	1.478.728.603	590.000.000	0,00	0	0,00	0	147.500.000	0,00	0
15-dic-19	42.476.253,38	1.478.728.603	590.000.000	42.476.253,38	-3.865.339,058	0,00	0	147.500.000	0,00	0
15-ene-20	0,00	1.436.252.349	590.000.000	0,00	0	0,00	0	147.500.000	0,00	0
15-feb-20	0,00	1.436.252.349	590.000.000	0,00	0	0,00	0	147.500.000	0,00	0
15-mar-20	44.267.126,86	1.436.252.349	590.000.000	44.267.126,86	0	0,00	0	147.500.000	0,00	0
15-abr-20	0,00	1.391.985.222	590.000.000	0,00	0	0,00	0	147.500.000	0,00	0
15-may-20	0,00	1.391.985.222	590.000.000	0,00	0	0,00	0	147.500.000	0,00	0
15-jun-20	44.101.284,88	1.391.985.222	590.000.000	44.101.284,88	4.057.318,209	0,00	0	147.500.000	0,00	0
15-jul-20	0,00	1.347.883.938	590.000.000	0,00	0	0,00	0	147.500.000	0,00	0
15-ago-20	0,00	1.347.883.938	590.000.000	0,00	0	0,00	0	147.500.000	0,00	0
15-sep-20	43.434.217,89	1.347.883.938	590.000.000	43.434.217,89	7.991.896,092	0,00	0	147.500.000	0,00	0
15-oct-20	0,00	1.304.449.720	590.000.000	0,00	0	0,00	0	147.500.000	0,00	0
15-nov-20	0,00	1.304.449.720	590.000.000	0,00	0	0,00	0	147.500.000	0,00	0
15-dic-20	42.802.595,12	1.304.449.720	590.000.000	42.802.595,12	11.770.713,658	0,00	0	147.500.000	0,00	0
15-ene-21	0,00	1.261.647.125	590.000.000	0,00	0	0,00	0	147.500.000	0,00	0
15-feb-21	0,00	1.261.647.125	590.000.000	0,00	0	0,00	0	147.500.000	0,00	0
15-mar-21	42.155.016,40	1.261.647.125	590.000.000	42.155.016,40	15.386.580,985	0,00	0	147.500.000	0,00	0
15-abr-21	0,00	1.219.492.108	590.000.000	0,00	0	0,00	0	147.500.000	0,00	0
15-may-21	0,00	1.219.492.108	590.000.000	0,00	0	0,00	0	147.500.000	0,00	0
15-jun-21	41.510.805,89	1.219.492.108	590.000.000	41.510.805,89	18.970.438,294	0,00	0	147.500.000	0,00	0
15-jul-21	0,00	1.177.981.302	590.000.000	0,00	0	0,00	0	147.500.000	0,00	0
15-ago-21	0,00	1.177.981.302	590.000.000	0,00	0	0,00	0	147.500.000	0,00	0
15-sep-21	40.895.180,35	1.177.981.302	590.000.000	40.895.180,35	22.451.454,012	0,00	0	147.500.000	0,00	0
15-oct-21	0,00	1.137.086.122	590.000.000	0,00	0	0,00	0	147.500.000	0,00	0
15-nov-21	0,00	1.137.086.122	590.000.000	0,00	0	0,00	0	147.500.000	0,00	0
15-dic-21	40.294.496,97	1.137.086.122	590.000.000	40.294.496,97	25.788.478,061	0,00	0	147.500.000	0,00	0
15-ene-22	0,00	1.096.791.625	590.000.000	0,00	0	0,00	0	147.500.000	0,00	0
15-feb-22	0,00	1.096.791.625	590.000.000	0,00	0	0,00	0	147.500.000	0,00	0
15-mar-22	39.679.723,38	1.096.791.625	590.000.000	39.679.723,38	28.966.198,066	0,00	0	147.500.000	0,00	0
15-abr-22	0,00	1.057.111.902	590.000.000	0,00	0	0,00	0	147.500.000	0,00	0
15-may-22	0,00	1.057.111.902	590.000.000	0,00	0	0,00	0	147.500.000	0,00	0
15-jun-22	39.060.289,08	1.057.111.902	590.000.000	39.060.289,08	32.114.914,525	0,00	0	147.500.000	0,00	0
15-jul-22	0,00	1.018.042.663	590.000.000	0,00	0	0,00	0	147.500.000	0,00	0
15-ago-22	0,00	1.018.042.663	590.000.000	0,00	0	0,00	0	147.500.000	0,00	0
15-sep-22	38.477.627,53	1.018.042.663	590.000.000	38.477.627,53	35.168.551,563	0,00	0	147.500.000	0,00	0
15-oct-22	0,00	979.565.035	590.000.000	0,00	0	0,00	0	147.500.000	0,00	0
15-nov-22	0,00	979.565.035	590.000.000	0,00	0	0,00	0	147.500.000	0,00	0
15-dic-22	37.906.753,55	979.565.035	590.000.000	37.906.753,55	38.096.287,315	0,00	0	147.500.000	0,00	0
15-ene-23	0,00	941.658.281	590.000.000	0,00	0	0,00	0	147.500.000	0,00	0
15-feb-23	0,00	941.658.281								

FECHA	Principal disponible para la amortización	SERIE A	SERIE B	AMORTIZACION SERIE A	VIDA SERIE A	AMORTIZACION SERIE B	VIDA SERIE B	SERIE C	AMORTIZACION SERIE C	VIDA SERIE C
15-feb-26	0,00	530.451.487	590.000.000	0,00	0	0,00	0	147.500.000	0,00	0
15-mar-26	30.829.450,35	530.451.487	590.000.000	30.829.450,35	67.547.325.726	0,00	0	147.500.000	0,00	0
15-abr-26	0,00	499.622.036	590.000.000	0,00	0	0,00	0	147.500.000	0,00	0
15-may-26	0,00	499.622.036	590.000.000	0,00	0	0,00	0	147.500.000	0,00	0
15-jun-26	30.310.815,56	499.622.036	590.000.000	30.310.815,56	69.199.591.920	0,00	0	147.500.000	0,00	0
15-jul-26	0,00	469.311.221	590.000.000	0,00	0	0,00	0	147.500.000	0,00	0
15-ago-26	0,00	469.311.221	590.000.000	0,00	0	0,00	0	147.500.000	0,00	0
15-sep-26	29.804.219,31	469.311.221	590.000.000	29.804.219,31	70.785.020.869	0,00	0	147.500.000	0,00	0
15-oct-26	0,00	439.507.001	590.000.000	0,00	0	0,00	0	147.500.000	0,00	0
15-nov-26	0,00	439.507.001	590.000.000	0,00	0	0,00	0	147.500.000	0,00	0
15-dic-26	29.288.450,05	439.507.001	590.000.000	29.288.450,05	72.225.317.826	0,00	0	147.500.000	0,00	0
15-ene-27	0,00	410.218.551	590.000.000	0,00	0	0,00	0	147.500.000	0,00	0
15-feb-27	0,00	410.218.551	590.000.000	0,00	0	0,00	0	147.500.000	0,00	0
15-mar-27	28.805.509,67	410.218.551	590.000.000	28.805.509,67	73.626.882.717	0,00	0	147.500.000	0,00	0
15-abr-27	0,00	381.413.042	590.000.000	0,00	0	0,00	0	147.500.000	0,00	0
15-may-27	0,00	381.413.042	590.000.000	0,00	0	0,00	0	147.500.000	0,00	0
15-jun-27	28.308.744,32	381.413.042	590.000.000	28.308.744,32	74.961.554.955	0,00	0	147.500.000	0,00	0
15-jul-27	0,00	353.104.297	590.000.000	0,00	0	0,00	0	147.500.000	0,00	0
15-ago-27	0,00	353.104.297	590.000.000	0,00	0	0,00	0	147.500.000	0,00	0
15-sep-27	27.840.270,74	353.104.297	590.000.000	27.840.270,74	76.282.341.825	0,00	0	147.500.000	0,00	0
15-oct-27	0,00	325.264.027	590.000.000	0,00	0	0,00	0	147.500.000	0,00	0
15-nov-27	0,00	325.264.027	590.000.000	0,00	0	0,00	0	147.500.000	0,00	0
15-dic-27	27.357.191,64	325.264.027	590.000.000	27.357.191,64	77.448.209.543	0,00	0	147.500.000	0,00	0
15-ene-28	0,00	297.906.835	590.000.000	0,00	0	0,00	0	147.500.000	0,00	0
15-feb-28	0,00	297.906.835	590.000.000	0,00	0	0,00	0	147.500.000	0,00	0
15-mar-28	26.890.793,74	297.906.835	590.000.000	26.890.793,74	78.574.899.317	0,00	0	147.500.000	0,00	0
15-abr-28	0,00	271.016.041	590.000.000	0,00	0	0,00	0	147.500.000	0,00	0
15-may-28	0,00	271.016.041	590.000.000	0,00	0	0,00	0	147.500.000	0,00	0
15-jun-28	26.418.522,28	271.016.041	590.000.000	26.418.522,28	79.625.426.139	0,00	0	147.500.000	0,00	0
15-jul-28	0,00	244.597.519	590.000.000	0,00	0	0,00	0	147.500.000	0,00	0
15-ago-28	0,00	244.597.519	590.000.000	0,00	0	0,00	0	147.500.000	0,00	0
15-sep-28	25.970.643,96	244.597.519	590.000.000	25.970.643,96	80.664.820.134	0,00	0	147.500.000	0,00	0
15-oct-28	0,00	218.626.875	590.000.000	0,00	0	0,00	0	147.500.000	0,00	0
15-nov-28	0,00	218.626.875	590.000.000	0,00	0	0,00	0	147.500.000	0,00	0
15-dic-28	25.530.107,30	218.626.875	590.000.000	25.530.107,30	81.619.753.040	0,00	0	147.500.000	0,00	0
15-ene-29	0,00	193.096.768	590.000.000	0,00	0	0,00	0	147.500.000	0,00	0
15-feb-29	0,00	193.096.768	590.000.000	0,00	0	0,00	0	147.500.000	0,00	0
15-mar-29	25.113.082,10	193.096.768	590.000.000	25.113.082,10	82.546.700.852	0,00	0	147.500.000	0,00	0
15-abr-29	0,00	167.983.686	590.000.000	0,00	0	0,00	0	147.500.000	0,00	0
15-may-29	0,00	167.983.686	590.000.000	0,00	0	0,00	0	147.500.000	0,00	0
15-jun-29	24.657.765,62	167.983.686	590.000.000	24.657.765,62	83.318.590.044	0,00	0	147.500.000	0,00	0
15-jul-29	0,00	143.325.920	590.000.000	0,00	0	0,00	0	147.500.000	0,00	0
15-ago-29	0,00	143.325.920	590.000.000	0,00	0	0,00	0	147.500.000	0,00	0
15-sep-29	24.220.367,83	143.325.920	590.000.000	24.220.367,83	84.068.896.722	0,00	0	147.500.000	0,00	0
15-oct-29	0,00	119.105.552	590.000.000	0,00	0	0,00	0	147.500.000	0,00	0
15-nov-29	0,00	119.105.552	590.000.000	0,00	0	0,00	0	147.500.000	0,00	0
15-dic-29	23.770.092,41	119.105.552	590.000.000	23.770.092,41	84.669.069.156	0,00	0	147.500.000	0,00	0
15-ene-30	0,00	95.335.460	590.000.000	0,00	0	0,00	0	147.500.000	0,00	0
15-feb-30	0,00	95.335.460	590.000.000	0,00	0	0,00	0	147.500.000	0,00	0
15-mar-30	23.334.939,83	95.335.460	590.000.000	23.334.939,83	85.219.200.265	0,00	0	147.500.000	0,00	0
15-abr-30	0,00	72.000.520	590.000.000	0,00	0	0,00	0	147.500.000	0,00	0
15-may-30	0,00	72.000.520	590.000.000	0,00	0	0,00	0	147.500.000	0,00	0
15-jun-30	22.880.942,70	72.000.520	590.000.000	22.880.942,70	85.666.249.470	0,00	0	147.500.000	0,00	0
15-jul-30	0,00	49.119.577	590.000.000	0,00	0	0,00	0	147.500.000	0,00	0
15-ago-30	0,00	49.119.577	590.000.000	0,00	0	0,00	0	147.500.000	0,00	0
15-sep-30	22.467.297,40	49.119.577	590.000.000	22.467.297,40	86.184.552.842	0,00	0	147.500.000	0,00	0
15-oct-30	0,00	26.652.280	590.000.000	0,00	0	0,00	0	147.500.000	0,00	0
15-nov-30	0,00	26.652.280	590.000.000	0,00	0	0,00	0	147.500.000	0,00	0
15-dic-30	22.059.973,96	26.652.280	590.000.000	22.059.973,96	86.629.517.724	0,00	0	147.500.000	0,00	0
15-ene-31	0,00	4.592.306	590.000.000	0,00	0	0,00	0	147.500.000	0,00	0
15-feb-31	0,00	4.592.306	590.000.000	0,00	0	0,00	0	147.500.000	0,00	0
15-mar-31	21.661.595,72	4.592.306	590.000.000	4.592.306,86	18.447.292.626	17.069.289,87	68.089.397,284	147.500.000	0,00	0
15-abr-31	0,00	0	572.930.710	0,00	0	0,00	0	147.500.000	0,00	0
15-may-31	0,00	0	572.930.710	0,00	0	0,00	0	147.500.000	0,00	0
15-jun-31	21.241.671,51	0	572.930.710	0,00	21.241.671,51	86.629.336,402	0	147.500.000	0,00	0
15-jul-31	0,00	0	551.689.039	0,00	0	0,00	0	147.500.000	0,00	0
15-ago-31	0,00	0	551.689.039	0,00	0	0,00	0	147.500.000	0,00	0
15-sep-31	20.805.523,77	0	551.689.039	0,00	20.805.523,77	86.759.034,109	0	147.500.000	0,00	0
15-oct-31	0,00	0	530.883.515	0,00	0	0,00	0	147.500.000	0,00	0
15-nov-31	0,00	0	530.883.515	0,00	0	0,00	0	147.500.000	0,00	0
15-dic-31	20.366.296,71	0	530.883.515	0,00	20.366.296,71	86.801.156,578	0	147.500.000	0,00	0
15-ene-32	0,00	0	510.517.218	0,00	0	0,00	0	147.500.000	0,00	0
15-feb-32	0,00	0	510.517.218	0,00	0	0,00	0	147.500.000	0,00	0
15-mar-32	19.979.129,12	0	510.517.218	0,00	19.979.129,12	86.989.128,206	0	147.500.000	0,00	0
15-abr-32	0,00	0	490.538.089	0,00	0	0,00	0	147.500.000	0,00	0
15-may-32	0,00	0	490.538.089	0,00	0	0,00	0	147.500.000	0,00	0
15-jun-32	19.588.580,05	0	490.538.089	0,00	19.588.580,05	87.051.649,727	0	147.500.000	0,00	0
15-jul-32	0,00	0	470.949.509	0,00	0	0,00	0	147.500.000	0,00	0
15-ago-32	0,00	0	470.949.509	0,00	0	0,00	0	147.500.000	0,00	0
15-sep-32	19.211.932,45	0	470.949.509	0,00	19.211.932,45	87.145.325,582	0	147.500.000	0,00	0
15-oct-32	0,00	0	451.737.577	0,00	0	0,00	0	147.500.000	0,00	0
15-nov-32	0,00	0	451.737.577	0,00	0	0,00	0	147.500.000	0,00	0
15-dic-32	18.834.145,36	0	451.737.577	0,00	18.834.145,36	87.164.424,749	0	147.500.000	0,00	0
15-ene-33	0,00	0	432.903.431	0,00	0	0,00	0	147.500.000	0,00	0
15-feb-33	0,00	0	432.903.431	0,00	0	0,00	0	147.500.000	0,00	0
15-mar-33	18.451.468,14	0	432.903.431	0,00	18.451.468,14	87.090.929,640	0	147.500.000	0,00	0
15-abr-33	0,00	0	414.451.963	0,00	0	0,00	0	147.500.000	0,00	0
15-may-33	0,00	0	414.451.963	0,00	0	0,00	0	147.500.000	0,00	0
15-jun-33	18.072.577,85	0	414.451.963	0,00	18.072.577,85	86.911.026,878	0	147.500.000	0,00	0
15-jul-33	0,00	0	396.379.385	0,00	0	0,00	0	147.500.000	0,00	0
15-ago-33	0,00	0	396.379.385	0,00	0	0,00	0	147.500.000	0,00	0
15-sep-33	17.678.026,27	0	396.379.385	0,00	17.678.026,27	86.640.006,768	0	147.500.000	0,00	0
15-oct-33	0,00	0	378.701.359	0,00	0	0,00	0	147.500.000	0,00	0
15-nov-33	0,00	0	378.701.359	0,00	0	0,00	0	147.500.000	0,00	0
15-dic-33	17.307.698,06	0	378.701.359	0,00	17.307.698,06	86.417.336,397	0	147.500.000	0,00	0
15-ene-34	0,00	0	361.393.661	0,00	0	0,00	0</			