



**FONDO DE TITULIZACIÓN DE ACTIVOS  
SANTANDER CONSUMER SPAIN AUTO 06**

**Maria Jose Herencias Palomino**  
**Analista**  
**Santander de Titulización**  
**Ciudad Grupo Santander**  
**Ed. Encinar 28660 Boadilla del Monte**  
[mariherencias@gruposantander.com](mailto:mariherencias@gruposantander.com)  
**Tel: +34 91 289 33 00**

DENOMINACION DEL FONDO:

FTA SANTANDER CONSUMER FINANCE SPAIN AUTO 06

INFORMACION

CORRESPONDIENTE AL:

TRIMESTRE/SEMESTRE 20/01/2009-20/04/2009 AÑO:

2009

Personas que asumen la responsabilidad de esta información y cargos que ocupan:	Firma:
Ignacio Ortega Gavara-Director General	

**I. DATOS GENERALES SOBRE EL FONDO**

Fecha de Constitución del Fondo	10 de octubre de 2.006	Agencia de pago de Bonos	Banco Santander	
Fecha de Desembolso BTA'S	16 de octubre de 2006	Negociación Mercado	AIAF	
Fecha Final Amortización BTA'S	20 de octubre de 2014	Agencia de Calificación	FITCH y S & P	
Sociedad Gestora	Santander de Titulización, S.G.F.T., S.A.	Calificación	Inicial	Actual
Originador DC's	Santander Consumer Finance, S.A.	Serie A	AAA/AAA	AAA/AAA
		Serie B	AA/AA	AA/A
		Serie C	A/A	A/BBB
		Serie D	BBB/BBB	BBB/BB
		Serie E	CCC-/CCC	CCC-/CCC

**II. VALORES EMITIDOS POR EL FONDO: BONOS DE TITULIZACION DE ACTIVOS**

SERIES PRELACION CODIGO ISIN	Nº BTH'S	NOMINAL EN CIRCULACION			
			INICIAL	ACTUAL	%Act/In
Serie A Preferente ES0338057005	12.825	Nominal Unitario	100.000,00 €	59.925,38 €	
		Nominal Total	1.282.500.000,00 €	768.542.998,50 €	59,93%
Serie B ES0338057013	223	Nominal Unitario	100.000,00 €	100.000,00 €	
		Nominal Total	22.300.000,00 €	22.300.000,00 €	100,00%
Serie C ES0338057021	223	Nominal Unitario	100.000,00 €	100.000,00 €	
		Nominal Total	22.300.000,00 €	22.300.000,00 €	100,00%
Serie D ES0338057039	229	Nominal Unitario	100.000,00 €	100.000,00 €	
		Nominal Total	22.900.000,00 €	22.900.000,00 €	100,00%
Serie E ES0338057047	102	Nominal Unitario	100.000,00 €	100.000,00 €	
		Nominal Total	10.200.000,00 €	10.200.000,00 €	100,00%

AMORTIZACION E INTERESES BTA'S			
Actual		Próximo	
Fecha Amortización Periodo Actual	20 de abril de 2009	Fecha Próximo Cupón	20 de julio de 2009
Amortización Serie A	9.206,84 €	Tipo de Interés	SERIE A: 1,540%
Amortización Serie B	0,00 €		SERIE B: 1,590%
Amortización Serie C	0,00 €		SERIE C: 1,690%
Amortización Serie D	0,00 €		SERIE D: 1,960%
Amortización Serie E	0,00 €		SERIE E: 2,060%
Intereses Brutos Serie A	446,42 €	Intereses Brutos	SERIE A: 233,28 €
Intereses Brutos Serie B	658,25 €		SERIE B: 401,92 €
Intereses Brutos Serie C	683,25 €		SERIE C: 427,19 €
Intereses Brutos Serie D	750,75 €		SERIE D: 495,44 €
Intereses Brutos Serie E	775,75 €		SERIE E: 520,72 €
		Intereses Netos	SERIE A: 191,29 €
			SERIE B: 329,57 €
			SERIE C: 350,30 €
			SERIE D: 406,26 €
			SERIE E: 426,99 €

**III. VALORES ADQUIRIDOS POR EL FONDO: DERECHOS DE CREDITO**  
**(Participación en Derechos de Crédito)**

TOTAL DERECHOS DE CREDITO	A LA EMISION	SITUACION ACTUAL
Número de préstamos	163.124	146.636
Saldo Pendiente de Amortizar DC's	1.350.000.470,31 €	836.043.025,68 €
Importes Unitarios Préstamos Vivos	8.275,92 €	5.701,49 €
Tipo de Interés	6,37%	6,72%

TASAS DE AMORTIZACION ANTICIPADA	SITUACION ACTUAL
Tasa últimos 12 meses anualizada:	3,94%
Tasa anualizada desde Constitución del Fondo	6,37%
Tasa mensual anualizada:	21,34%

MOROSIDAD ACTUAL	Hasta 1 mes	De 1 a 6 meses	Mayor de 6 mes.
Deuda Vencida(Principal+Intereses)	3.405.741,04 €	8.460.009,80 €	3.964.822,56 €
Deuda Pendiente de vencimiento			943.620.222,88 €
Deuda Total	3.405.741,04 €	8.460.009,80 €	947.585.045,44 €

**FONDO DE TITULIZACIÓN DE ACTIVOS  
SANTANDER CONSUMER SPAIN AUTO 06**

**INFORME TRIMESTRAL BONOS DE TITULIZACIÓN**  
**20 de abril de 2009**

**BONOS TITULIZACIÓN DE ACTIVOS. PRINCIPAL**

Saldo anterior	964.320.721,50 €
Amortizaciones	118.077.723,00 €
Saldo actual	846.242.998,50 €
% sobre saldo inicial	62,21%
Amort. devengada no pagada	0 €

**DATOS**

Fecha de determinación	13-abr-2009
Fecha de Pago de Cupón Actual	20-abr-2009
Fecha de Pago de Cupón Anterior	20-ene-2009
Número de días (Act/360)	90
3 Meses Euribor(%)	1,410%
Próxima Fecha de Pago	20-jul-2009

**BONOS TITULIZACIÓN DE ACTIVOS. INTERESES**

Intereses pagados Bonos Serie A	5.725.336,50 €
Intereses pagados Bonos Serie B	146.789,75 €
Intereses pagados Bonos Serie C	152.364,75 €
Intereses pagados Bonos Serie D	171.921,75 €
Intereses pagados Bonos Serie E	79.126,50 €
Intereses devengados no pagados	0,00 €

**VIDA RESIDUAL (AÑOS)**

	<b>Inicial</b>	<b>20-abr-2009</b>
Serie A	3,99	1,26
Serie B	6,27	2,50
Serie C	6,27	2,50
Serie D	6,27	2,50
Serie E	6,27	2,50



**FONDO DE TITULIZACIÓN DE ACTIVOS  
SANTANDER CONSUMER SPAIN AUTO 06**

**INFORME TRIMESTRAL DERECHOS DE CRÉDITO**  
**20 de abril de 2009**

<b>DERECHOS DE CRÉDITO. PRINCIPAL</b>	
Saldo anterior	954.120.712,82 €
Amortizaciones	118.077.687,14 €
Saldo actual	836.043.025,68 €
Número de préstamos	146.636

<b>DERECHOS DE CRÉDITO. INTERESES</b>	
Intereses cobrados en trimestre	14.673.909,51 €
Intereses devengados trimestre	14.477.770,83 €

**FONDO DE TITULIZACION DE ACTIVOS  
SANTANDER CONSUMER SPAIN AUTO 06**

**INFORME TRIMESTRAL DERECHOS DE CRÉDITO**  
20 de abril de 2009

<b>DERECHOS DE CREDITO EN MOROSIDAD</b>					
<b>DC'S MOROSIDAD</b>	<b>HASTA 30 DÍAS</b>	<b>DE 30 A 60 DÍAS</b>	<b>DE 60 A 90 DÍAS</b>	<b>DE 90 A 180 DÍAS</b>	<b>MÁS DE 180 DÍAS</b>
Principal	2.935.168,72 €	2.280.930,85 €	1.663.323,38 €	3.243.577,68 €	3.312.658,03 €
Intereses	470.572,32 €	391.999,38 €	297.147,95 €	583.030,56 €	652.164,53 €
Saldo de los Préstamos	31.488.367,36 €	21.719.813,45 €	13.366.742,85 €	19.330.710,88 €	18.370.688,03 €
Número de Préstamos	4.463	2.939	1.796	2.672	2.317
% sobre saldo DC's	3,77%	2,60%	1,60%	2,31%	2,20%

<b>PRÉSTAMOS FALLIDOS</b>	13.969.188,57 €
<b>PÉRDIDAS DE LA CARTERA</b>	809.154,77 €

**FONDO DE TITULIZACIÓN DE ACTIVOS  
SANTANDER CONSUMER SPAIN AUTO 06**

**INFORME HISTORICO DE MOROSIDAD**

Días en mora	01-08	04-08	07-08	10-08	01-09	04-09
0 a 30 días	2,120%	2,134%	3,517%	3,832%	4,528%	3,766%
30 a 60 días	1,120%	1,358%	2,043%	2,215%	2,513%	2,598%
60 a 90 días	0,390%	0,719%	0,975%	1,287%	1,621%	1,599%
90 a 180 días	0,620%	0,658%	0,949%	1,390%	1,631%	2,312%
> 180 días	0,320%	0,430%	0,630%	1,165%	1,859%	2,197%

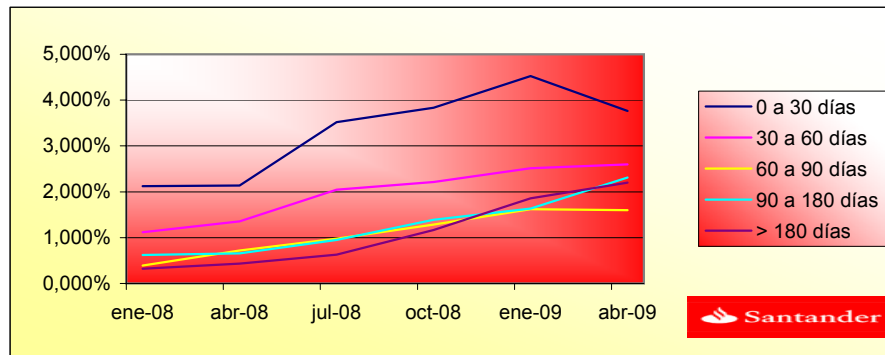

**FONDO DE TITULIZACIÓN DE ACTIVOS  
SANTANDER CONSUMER SPAIN AUTO 06**

**ESTADO ORIGEN Y APLICACIÓN FONDOS Y CUENTA DE TESORERÍA**  
20 de abril de 2009

ORIGEN	127.853.525,24 €
<b>a) PRINCIPAL COBRADO</b>	
Amortización DC's	112.856.182,30 €
<b>b) INTERESES COBRADOS</b>	
Intereses de DC's	14.673.909,51 €
Intereses de Reinversión	599.117,16 €
<b>c) FALLIDOS</b>	-275.683,73 €
<b>d) VENTAS</b>	0,00 €

ESTADO DE LA CUENTA DE TESORERÍA	20.330.465,32 €
<b>a) FONDO DE RESERVA</b>	
1. Saldo anterior	20.250.000,00 €
2. Utilizado en el período	0,00 €
3. Saldo actual	20.250.000,00 €
<b>b) GASTOS DE EMISION RETENIDOS</b>	80.465,32 €

APLICACIÓN	127.853.525,24 €
1.1 Gastos corrientes	174,00 €
1.2 Comisión de Gestión	47.555,54 €
2.1 Cobro Swap	-13.352.442,32 €
2.2 Pago Swap	14.637.658,84 €
3. Intereses Serie A	5.725.336,50 €
4. Intereses Serie B	146.789,75 €
5. Intereses Serie C	152.364,75 €
6. Intereses Serie D	171.921,75 €
7. Amortización Bonos S.A	118.077.723,00 €
8. Disposición Fondo de Reserva	0,00 €
9. Intereses Serie E	79.126,50 €
10. Intereses Préstamo Subordinado	1.332,91 €
11. Amortización Préstamo Subordinado	53.694,52 €
12. Comisión Variable	2.112.289,50 €





**FONDO DE TITULIZACIÓN DE ACTIVOS  
SANTANDER CONSUMER SPAIN AUTO 06**

**MEJORA CREDITICIA Y PRÉSTAMO SUBORDINADO**  
**20 de abril de 2009**

<b>MEJORA DE CRÉDITO</b>		
<b>CONCEPTOS</b>	<b>Inicial</b>	<b>20-abr-2009</b>
Emisión Subordinada	5,00%	8,07%
Fondo de Reserva Principal	10.200.000 € (0,76%)	20.250.000 € (2,42%)

<b>PRÉSTAMO SUBORDINADO</b>		
<b>CONCEPTOS</b>	<b>Inicial</b>	<b>20-abr-2009</b>
Saldo Vivo	1.470.000,00 €	118.127,96 €
Tipo de interés	4,135%	2,060%

**FONDO DE TITULIZACIÓN DE ACTIVOS  
SANTANDER CONSUMER SPAIN AUTO 06**

**ESTADO ORIGEN Y APLICACION FONDOS Y CUENTA DE TESORERIA**

**INFORMACIÓN RELATIVA A LOS TRIGGERS DEL FONDO**

**20 de abril de 2009**

<b>TRIGGERS FONDO DE RESERVA</b>	
<b>1. SI 1.a) ES MAYOR QUE 1.b) NO SE AMORTIZA EL FONDO DE RESERVA:</b>	
1.a) MOROSIDAD DE LAS DC'S MAYOR DE 90 DÍAS	37.701.398,91 €
1.b) 1,5% SALDO VIVO DERECHOS DE CRÉDITO	12.540.645,39 €
<b>2. SI 2.a) ES MAYOR QUE 2.b) NO SE AMORTIZA EL FONDO DE RESERVA:</b>	
2.a) SALDO DE FALLIDOS	14.778.343,34 €
2.b) 1,0% SALDO INICIAL DERECHOS DE CRÉDITO	13.500.004,70 €

**SE HAN ALCANZADO LOS NIVELES DE LOS TRIGGER, POR LO TANTO EL FONDO DE RESERVA NO PODRÁ DECRECER**

<b>TRIGGERS DIFERIMIENTO DE INTERESES CLASES B, C y D</b>	
DIFERIMIENTO DE INTS CLASE B (8º LUGAR) SI FALLIDOS ACUMULADOS SIN RECUPERACIONES > 7,37% SALDO INICIAL DE ACTIVO	NO
DIFERIMIENTO DE INTS CLASE C (9º LUGAR) SI FALLIDOS ACUMULADOS SIN RECUPERACIONES > 5,27% SALDO INICIAL DE ACTIVO	NO
DIFERIMIENTO DE INTS CLASE D (10º LUGAR) SI FALLIDOS ACUMULADOS SIN RECUPERACIONES > 3,91% SALDO INICIAL DE ACTIVO	NO

SANTANDER SANTANDER CONSUMER SPAIN AUTO 06

6,57%

0,55%

Date	Outstanding	Real outstanding	Vector de Prepago tacp	Remaining at the end of the month	Average Single Monthly Mortality	CPR	Monthly Single Mortality	CPR	Outstanding after payment
								3,94%	
octubre-06	1.350.000.470,31	1.350.000.470,31	100,00%	100,00%					
noviembre-06	1.317.298.500,72	1.318.882.575,48	99,45%	100,12%	-0,12%	-1,45%	-0,12%	-1,45%	1.310.087.192,81
diciembre-06	1.284.422.998,80	1.274.244.645,00	98,91%	99,21%	0,40%	4,66%	0,91%	10,41%	1.270.398.816,51
enero-07	1.251.789.299,37	1.231.448.375,88	98,37%	98,38%	0,54%	6,34%	0,84%	9,62%	1.231.343.565,82
febrero-07	1.335.681.892,11	1.302.858.829,97	97,83%	97,54%	0,62%	7,19%	0,85%	9,69%	1.306.673.406,60
marzo-07	1.300.838.428,81	1.257.231.211,16	97,29%	96,65%	0,68%	7,86%	0,92%	10,47%	1.265.620.136,18
abril-07	1.265.809.477,11	1.210.871.250,35	96,76%	95,66%	0,74%	8,49%	1,02%	11,60%	1.224.797.705,70
mayo-07	1.366.496.652,08	1.303.640.901,75	96,23%	95,40%	0,67%	7,76%	0,27%	3,21%	1.314.984.388,17
junio-07	1.328.868.285,32	1.255.913.479,79	95,70%	94,51%	0,70%	8,12%	0,93%	10,64%	1.271.774.067,26
julio-07	1.292.910.634,01	1.209.676.823,27	95,18%	93,56%	0,74%	8,49%	1,00%	11,39%	1.230.587.613,45
agosto-07	1.394.817.635,05	1.303.894.307,79	94,66%	93,48%	0,67%	7,77%	0,09%	1,03%	1.320.314.719,59
septiembre-07	1.356.195.800,89	1.258.606.826,15	94,14%	92,80%	0,68%	7,82%	0,72%	8,35%	1.276.728.150,81
octubre-07	1.317.367.321,25	1.213.369.789,67	93,63%	92,11%	0,68%	7,89%	0,75%	8,67%	1.233.385.756,02
noviembre-07	1.412.696.670,07	1.304.003.403,30	93,11%	92,31%	0,61%	7,12%	-0,22%	-2,64%	1.315.397.364,91
diciembre-07	1.371.174.031,67	1.256.479.419,16	92,60%	91,64%	0,62%	7,21%	0,73%	8,38%	1.269.745.344,73
enero-08	1.332.230.214,03	1.210.673.746,66	92,10%	90,88%	0,64%	7,37%	0,83%	9,51%	1.226.928.718,55
febrero-08	1.429.611.474,62	1.302.461.047,15	91,59%	91,11%	0,58%	6,75%	-0,25%	-3,08%	1.309.405.262,45
marzo-08	1.387.439.477,57	1.254.670.677,74	91,09%	90,43%	0,59%	6,85%	0,74%	8,54%	1.263.822.572,39
abril-08	1.345.039.171,86	1.205.888.172,36	90,59%	89,65%	0,60%	7,02%	0,86%	9,83%	1.218.492.881,43
mayo-08	1.443.741.942,22	1.305.242.478,11	90,10%	90,41%	0,53%	6,17%	-0,84%	-10,55%	1.300.749.419,25
junio-08	1.398.085.334,89	1.257.223.938,56	89,60%	89,92%	0,53%	6,17%	0,53%	6,22%	1.252.719.249,97
julio-08	1.356.090.869,10	1.208.501.680,85	89,11%	89,12%	0,55%	6,37%	0,90%	10,27%	1.208.439.370,96
agosto-08	1.313.867.265,41	1.168.016.602,59	88,62%	88,90%	0,53%	6,22%	0,24%	2,89%	1.164.403.682,86
septiembre-08	1.271.413.270,92	1.125.121.688,59	88,14%	88,49%	0,53%	6,18%	0,46%	5,34%	1.120.610.846,48
octubre-08	1.228.727.625,90	1.077.531.944,75	87,66%	87,69%	0,55%	6,35%	0,90%	10,31%	1.077.059.530,00
noviembre-08	1.185.809.063,70	1.006.127.981,60	87,18%	84,85%	0,66%	7,58%	3,25%	32,71%	1.033.748.408,85
diciembre-08	1.142.656.310,73	959.623.089,29	86,70%	83,98%	0,67%	7,74%	1,02%	11,58%	990.676.165,76
enero-09	1.103.739.631,78	954.120.712,82	86,22%	86,44%	0,54%	6,27%	-2,93%	-41,46%	951.697.070,78
febrero-09	1.064.610.222,72	924.058.111,32	85,75%	86,80%	0,50%	5,89%	-0,41%	-5,02%	912.932.632,90
marzo-09	1.025.266.918,19	887.165.728,31	85,28%	86,53%	0,50%	5,81%	0,31%	3,64%	874.381.674,81
abril-09	985.708.546,43	836.043.025,68	84,82%	84,82%	0,55%	6,37%	1,98%	21,34%	836.043.025,68



FTA SANTANDER CONSUMER SPAIN AUTO 06

20-abr-09

1,26

2,50

2,50

2,50

2,50

Fecha	Principal disponible para la amortización	SERIE A	SERIE B	SERIE C	SERIE D	SERIE E	AMORTIZACION SERIE A	VIDA SERIE A	AMORTIZACION SERIE B	VIDA SERIE B	AMORTIZACION SERIE C	VIDA SERIE C	AMORTIZACION SERIE D	VIDA SERIE D	AMORTIZACION SERIE E	VIDA SERIE E
16-oct-06		1.282.500,00	22.300,00	22.300,00	22.900,00	10.200,00										
16-oct-06 0	0,00	1.282.500,00	22.300,00	22.300,00	22.900,00	10.200,00	0,00	0	0,00	0	0,00	0	0,00	0	0,00	0
20-nov-06 0	0,00	1.282.500,00	22.300,00	22.300,00	22.900,00	10.200,00	0,00	0	0,00	0	0,00	0	0,00	0	0,00	0
20-dic-06 0	0,00	1.282.500,00	22.300,00	22.300,00	22.900,00	10.200,00	0,00	0	0,00	0	0,00	0	0,00	0	0,00	0
22-ene-07 1	0,00	1.282.500,00	22.300,00	22.300,00	22.900,00	10.200,00	0,00	0	0,00	0	0,00	0	0,00	0	0,00	0
20-feb-07 0	0,00	1.282.500,00	22.300,00	22.300,00	22.900,00	10.200,00	0,00	0	0,00	0	0,00	0	0,00	0	0,00	0
20-mar-07 0	0,00	1.282.500,00	22.300,00	22.300,00	22.900,00	10.200,00	0,00	0	0,00	0	0,00	0	0,00	0	0,00	0
20-abr-07 1	0,00	1.282.500,00	22.300,00	22.300,00	22.900,00	10.200,00	0,00	0	0,00	0	0,00	0	0,00	0	0,00	0
20-may-07 0	0,00	1.282.500,00	22.300,00	22.300,00	22.900,00	10.200,00	0,00	0	0,00	0	0,00	0	0,00	0	0,00	0
20-jun-07 0	0,00	1.282.500,00	22.300,00	22.300,00	22.900,00	10.200,00	0,00	0	0,00	0	0,00	0	0,00	0	0,00	0
20-jul-07 1	0,00	1.282.500,00	22.300,00	22.300,00	22.900,00	10.200,00	0,00	0	0,00	0	0,00	0	0,00	0	0,00	0
20-ago-07 0	0,00	1.282.500,00	22.300,00	22.300,00	22.900,00	10.200,00	0,00	0	0,00	0	0,00	0	0,00	0	0,00	0
20-sep-07 0	0,00	1.282.500,00	22.300,00	22.300,00	22.900,00	10.200,00	0,00	0	0,00	0	0,00	0	0,00	0	0,00	0
20-oct-07 1	0,00	1.282.500,00	22.300,00	22.300,00	22.900,00	10.200,00	0,00	0	0,00	0	0,00	0	0,00	0	0,00	0
20-nov-07 0	0,00	1.282.500,00	22.300,00	22.300,00	22.900,00	10.200,00	0,00	0	0,00	0	0,00	0	0,00	0	0,00	0
20-dic-07 0	0,00	1.282.500,00	22.300,00	22.300,00	22.900,00	10.200,00	0,00	0	0,00	0	0,00	0	0,00	0	0,00	0
20-ene-08 1	0,00	1.282.500,00	22.300,00	22.300,00	22.900,00	10.200,00	0,00	0	0,00	0	0,00	0	0,00	0	0,00	0
20-feb-08 0	0,00	1.282.500,00	22.300,00	22.300,00	22.900,00	10.200,00	0,00	0	0,00	0	0,00	0	0,00	0	0,00	0
20-mar-08 0	0,00	1.282.500,00	22.300,00	22.300,00	22.900,00	10.200,00	0,00	0	0,00	0	0,00	0	0,00	0	0,00	0
20-abr-08 1	0,00	1.282.500,00	22.300,00	22.300,00	22.900,00	10.200,00	0,00	0	0,00	0	0,00	0	0,00	0	0,00	0
20-may-08 0	0,00	1.282.500,00	22.300,00	22.300,00	22.900,00	10.200,00	0,00	0	0,00	0	0,00	0	0,00	0	0,00	0
20-jun-08 0	0,00	1.282.500,00	22.300,00	22.300,00	22.900,00	10.200,00	0,00	0	0,00	0	0,00	0	0,00	0	0,00	0
21-jul-08 1	141.561.099,35	1.282.500,00	22.300,00	22.300,00	22.900,00	10.200,00	141.561.099,35	-38.646.180,121	0,00	0	0,00	0	0,00	0	0,00	0
20-ago-08 0	0,00	1.140.938,901	22.300,00	22.300,00	22.900,00	10.200,00	0,00	0	0,00	0	0,00	0	0,00	0	0,00	0
20-sep-08 0	0,00	1.140.938,901	22.300,00	22.300,00	22.900,00	10.200,00	0,00	0	0,00	0	0,00	0	0,00	0	0,00	0
20-oct-08 1	131.379.840,97	1.140.938,901	22.300,00	22.300,00	22.900,00	10.200,00	131.379.840,97	-23.911.131,056	0,00	0	0,00	0	0,00	0	0,00	0
20-nov-08 0	0,00	1.009.559,060	22.300,00	22.300,00	22.900,00	10.200,00	0,00	0	0,00	0	0,00	0	0,00	0	0,00	0
20-dic-08 0	0,00	1.009.559,060	22.300,00	22.300,00	22.900,00	10.200,00	0,00	0	0,00	0	0,00	0	0,00	0	0,00	0
20-ene-09 1	125.362.459,21	1.009.559,060	22.300,00	22.300,00	22.900,00	10.200,00	125.362.459,21	-11.282.621,329	0,00	0	0,00	0	0,00	0	0,00	0
20-feb-09 0	0,00	884.196,600	22.300,00	22.300,00	22.900,00	10.200,00	0,00	0	0,00	0	0,00	0	0,00	0	0,00	0
20-mar-09 0	0,00	884.196,600	22.300,00	22.300,00	22.900,00	10.200,00	0,00	0	0,00	0	0,00	0	0,00	0	0,00	0
20-abr-09 1	115.654.045,10	884.196,600	22.300,00	22.300,00	22.900,00	10.200,00	115.654.045,10	0	0,00	0	0,00	0	0,00	0	0,00	0
20-may-09 0	0,00	768.542,555	22.300,00	22.300,00	22.900,00	10.200,00	0,00	0	0,00	0	0,00	0	0,00	0	0,00	0
20-jun-09 0	0,00	768.542,555	22.300,00	22.300,00	22.900,00	10.200,00	0,00	0	0,00	0	0,00	0	0,00	0	0,00	0
20-jul-09 1	109.638.233,36	768.542,555	22.300,00	22.300,00	22.900,00	10.200,00	109.638.233,36	9.977.079,236	0,00	0	0,00	0	0,00	0	0,00	0
20-ago-09 0	0,00	658.904,322	22.300,00	22.300,00	22.900,00	10.200,00	0,00	0	0,00	0	0,00	0	0,00	0	0,00	0
20-sep-09 0	0,00	658.904,322	22.300,00	22.300,00	22.900,00	10.200,00	0,00	0	0,00	0	0,00	0	0,00	0	0,00	0
20-oct-09 1	99.675.894,95	658.904,322	22.300,00	22.300,00	22.900,00	10.200,00	99.675.894,95	18.240.688,776	0,00	0	0,00	0	0,00	0	0,00	0
20-nov-09 0	0,00	559.228,427	22.300,00	22.300,00	22.900,00	10.200,00	0,00	0	0,00	0	0,00	0	0,00	0	0,00	0
20-dic-09 0	0,00	559.228,427	22.300,00	22.300,00	22.900,00	10.200,00	0,00	0	0,00	0	0,00	0	0,00	0	0,00	0
20-ene-10 1	93.177.836,61	559.228,427	22.300,00	22.300,00	22.900,00	10.200,00	93.177.836,61	25.623.905,067	0,00	0	0,00	0	0,00	0	0,00	0
20-feb-10 0	0,00	466.050,590	22.300,00	22.300,00	22.900,00	10.200,00	0,00	0	0,00	0	0,00	0	0,00	0	0,00	0
20-mar-10 0	0,00	466.050,590	22.300,00	22.300,00	22.900,00	10.200,00	0,00	0	0,00	0	0,00	0	0,00	0	0,00	0
20-abr-10 1	82.005.590,08	466.050,590	22.300,00	22.300,00	22.900,00	10.200,00	82.005.590,08	29.932.040,378	0,00	0	0,00	0	0,00	0	0,00	0
20-may-10 0	0,00	384.045,000	22.300,00	22.300,00	22.900,00	10.200,00	0,00	0	0,00	0	0,00	0	0,00	0	0,00	0
20-jun-10 0	0,00	384.045,000	22.300,00	22.300,00	22.900,00	10.200,00	0,00	0	0,00	0	0,00	0	0,00	0	0,00	0
20-jul-10 1	75.636.298,07	384.045,000	22.300,00	22.300,00	22.900,00	10.200,00	75.636.298,07	34.490.151,920	0,00	0	0,00	0	0,00	0	0,00	0
20-ago-10 0	0,00	308.408,702	22.300,00	22.300,00	22.900,00	10.200,00	0,00	0	0,00	0	0,00	0	0,00	0	0,00	0
20-sep-10 0	0,00	308.408,702	22.300,00	22.300,00	22.900,00	10.200,00	0,00	0	0,00	0	0,00	0	0,00	0	0,00	0
20-oct-10 1	64.428.626,16	308.408,702	22.300,00	22.300,00	22.900,00	10.200,00	64.428.626,16	35.306.887,137	0,00	0	0,00	0	0,00	0	0,00	0
20-nov-10 0	0,00	243.980,076	22.300,00	22.300,00	22.900,00	10.200,00	0,00	0	0,00	0	0,00	0	0,00	0	0,00	0
20-dic-10 0	0,00	243.980,076	22.300,00	22.300,00	22.900,00	10.200,00	0,00	0	0,00	0	0,00	0	0,00	0	0,00	0
20-ene-11 1	57.976.467,79	243.980,076	22.300,00	22.300,00	22.900,00	10.200,00	57.976.467,79	37.104.939,388	0,00	0	0,00	0	0,00	0	0,00	0
20-feb-11 0	0,00	186.003,608	22.300,00	22.300,00	22.900,00	10.200,00	0,00	0	0,00	0	0,00	0	0,00	0	0,00	0
20-mar-11 0	0,00	186.003,608	22.300,00	22.300,00	22.900,00	10.200,00	0,00	0	0,00	0	0,00	0	0,00	0	0,00	0
20-abr-11 1	46.317.282,37	186.003,608	22.300,00	22.300,00	22.900,00	10.200,00	46.317.282,37	33.811.616,131	0,00	0	0,00	0	0,00	0	0,00	0
20-may-11 0	0,00	139.686,326	22.300,00	22.300,00	22.900,00	10.200,00	0,00	0	0,00	0	0,00	0	0,00	0	0,00	0
20-jun-11 0	0,00	139.686,326	22.300,00	22.300,00	22.900,00	10.200,00	0,00	0	0,00	0	0,00	0	0,00	0	0,00	0
20-jul-11 1	41.339.515,27	139.686,326	22.300,00	22.300,00	22.900,00	10.200,00	41.339.515,27	33.939.742,033	0,00	0	0,00	0	0,00	0	0,00	0
20-ago-11 0	0,00	98.346,811	22.300,00	22.300,00	22.900,00	10.200,00	0,00	0	0,00	0	0,00	0	0,00	0	0,00	0

FTA SANTANDER CONSUMER SPAIN AUTO 06

20-abr-09

1,26

2,50

2,50

2,50

2,50

Fecha	Principal disponible para la amortización	SERIE A	SERIE B	SERIE C	SERIE D	SERIE E	AMORTIZACION SERIE A	VIDA SERIE A	AMORTIZACION SERIE B	VIDA SERIE B	AMORTIZACION SERIE C	VIDA SERIE C	AMORTIZACION SERIE D	VIDA SERIE D	AMORTIZACION SERIE E	VIDA SERIE E
20-sep-11 0	0,00	98.346.811	22.300.000	22.300.000	22.900.000	10.200.000	0,00	0	0,00	0	0,00	0	0,00	0	0,00	0
20-oct-11 1	32.284.016,35	98.346.811	22.300.000	22.300.000	22.900.000	10.200.000	32.284.016,35	29.475.306,924	0,00	0	0,00	0	0,00	0	0,00	0
20-nov-11 0	0,00	66.062.794	22.300.000	22.300.000	22.900.000	10.200.000	0,00	0	0,00	0	0,00	0	0,00	0	0,00	0
20-dic-11 0	0,00	66.062.794	22.300.000	22.300.000	22.900.000	10.200.000	0,00	0	0,00	0	0,00	0	0,00	0	0,00	0
20-ene-12 1	133.563.264,68	66.062.794	22.300.000	22.300.000	22.900.000	10.200.000	66.062.794,37	66.393.108,338	22.300.000,00	20.359.900.000	22.300.000,00	20.359.900.000	22.900.000,00	20.907.700.000	10.200.000,00	9.312.600.000