



FTA SANTANDER CONSUMER SPAIN AUTO 12.1

DESIREE PEREZ MONTORO

ANALISTA

SANTANDER DE TITULIZACION, S.G.F.T, S.A.

CIUDAD GRUPO SANTANDER

28660 BOADILLA DEL MONTE

desperez@gruposantander.com

Tel: 912893278



DENOMINACION DEL FONDO:

FTA SANTANDER CONSUMER SPAIN AUTO 12.1

INFORMACIÓN

CORRESPONDIENTE AL:

TRIMESTRE/SEMESTRE:

20/08/2013 - 20/11/2013

AÑO:

2013

Personas que asumen la responsabilidad de esta información y cargos que ocupan:	Firma:
IGNACIO ORTEGA GAVARA - DIRECTOR GENERAL	

I. DATOS GENERALES SOBRE EL FONDO

Fecha de Constitución del Fondo	20 noviembre 2012	Agencia de pago de Bonos	BANCO SANTANDER	
Fecha de Desembolso BT's	23 noviembre 2012	Negociación Mercado	AIAF	
Fecha Final Amortización	20 noviembre 2025	Agencias de calificación	MOODY'S ESPAÑA	
			FITCH RATINGS	
Sociedad Gestora	SANTANDER DE TITULIZACION, S.G.F.T, S.A.	Calificación	Inicial	Actual
Originador Derechos Crédito		BONOS SERIE A	A3 (sf)/A- (sf)	A3 (sf)/A- (sf)

II. VALORES EMITIDOS POR EL FONDO: BONOS DE TITULIZACION

SERIES PRELACIÓN CÓDIGO ISIN	Nº BONOS	NOMINAL EN CIRCULACIÓN			
			Inicial	Actual	%Act/In
BONOS SERIE A ES0364544009	4.250	Nominal Unitario	100.000,00	86.860,60	
		Nominal Total	425.000.000,00	369.157.510,10	86,86 %

AMORTIZACION E INTERESES BONOS					
Actual			Próximo		
Fecha Amortización Periodo Actual 20 noviembre 2013			Fecha Próximo Cupón 20 febrero 2014		
	Amortización de los Bonos	Intereses Brutos Bonos	Tipo de Interés	Importe Bruto Próximo Cupón	Importe Neto Próximo Cupón
BONOS SERIE A	13.139,40 €	766,67 €	3,0000 %	665,93 €	526,08 €
Amortización devengada no pagada	0,00 €				
Amortización Calendario	NO				



III. ACTIVOS ADQUIRIDOS POR EL FONDO: DERECHOS DE CRÉDITO

DERECHOS DE CRÉDITO	A LA EMISIÓN	SITUACIÓN ACTUAL
Número de Derechos de Crédito	51.798	47.837
Saldo Pendiente de Amortizar Derechos	500.000.643,50	370.131.282,00
Importes Unitarios Derechos Vivos	9.652,89	7.737,34
Tipos de Interés	8,00 %	7,96 %

TASAS DE AMORTIZACIÓN ANTICIPADA	SITUACIÓN ACTUAL
Tasa mensual actual anualizada:	14,47 %
Tasa últimos 12 meses anualizada:	10,73 %
Tasa anualizada desde Constitución del Fondo	10,79 %

MOROSIDAD ACTUAL	Hasta 1 mes	De 1 a 6 meses	Mayor de 6 meses
Deuda Vencida(Principal+Intereses)	298.826,48	469.204,65	550.527,84
Deuda Pendiente de vencimiento	0,00	0,00	369.130.470,28
Deuda Total	298.826,48	469.204,65	369.680.998,12

FTA SANTANDER CONSUMER SPAIN AUTO 12.1

INFORME TRIMESTRAL BONOS DE TITULIZACIÓN

20 noviembre 2013

BONOS TITULIZACIÓN DE ACTIVOS. PRINCIPAL	
Saldo anterior	425.000.000,00 €
Amortizaciones	55.842.450,00 €
Saldo actual	369.157.550,00 €
% sobre saldo inicial	86,86 %
Amortización devengada no pagada	0,00 €
Retención de principales	74.026.268,00 €

DATOS	
Fecha de determinación	13/11/2013
Fecha de Pago de Cupón Actual	20/11/2013
Fecha de Pago de Cupón Anterior	20/08/2013
Número de días	92
Tipo de referencia (%)	3,000 %
Próxima Fecha de Pago	20/02/2014

BONOS DE TITULIZACIÓN DE ACTIVOS. INTERESES	
Intereses pagados Serie A	3.258.347,50 €
Intereses devengados no pagados	0,00 €

VIDA RESIDUAL (AÑOS)		
	INICIAL	20-nov-2013
BONOS SERIE A	1,89	2,12

En cumplimiento de lo establecido en el folleto informativo con respecto al artículo 40 bis del RD 216/2008, Santander mantiene el compromiso de retener en este fondo de titulización, de manera constante, un interés económico neto significativo en los términos requeridos al efecto por el Banco de España.

FTA SANTANDER CONSUMER SPAIN AUTO 12.1

INFORME TRIMESTRAL DERECHOS DE CREDITO

20 noviembre 2013

DERECHOS DE CRÉDITO. PRINCIPAL	
Saldo anterior	403.451.566,46 €
Amortizaciones	33.320.284,46 €
Saldo actual	370.131.282,00 €
Número de derechos de crédito	47.837

DERECHOS DE CRÉDITO. INTERESES	
Intereses cobrados en el trimestre	7.780.960,06 €
Intereses devengados en el trimestre	6.076.272,24 €

DERECHOS DE CRÉDITO EN MOROSIDAD					
	HASTA 30 DÍAS	30 A 60 DÍAS	60 A 90 DÍAS	90 A 180 DÍAS	MÁS 180 DÍAS
Principal	227.062,49 €	111.950,60 €	102.320,73 €	140.965,39 €	418.512,51 €
Intereses	71.763,99 €	35.892,36 €	35.826,06 €	42.249,51 €	132.015,33 €
Saldo de los derechos de crédito	10.641.256,45 €	3.113.882,37 €	2.018.350,02 €	1.548.639,59 €	2.454.003,36 €
Número de derechos de crédito	1192	341	222	181	263
% sobre saldo de los derechos de crédito	2,87 %	0,84 %	0,55 %	0,42 %	0,66 %

PRÉSTAMOS EN WRITE OFF	
Write Off acumulado Fecha Pago anterior	0,00 €
Write Off trimestre	0,00 €
Write Off acumulados actuales	0,00 €

FTA SANTANDER CONSUMER SPAIN AUTO 12.1

INFORME TRIMESTRAL DERECHOS DE CREDITO

20 noviembre 2013

PERDIDAS DE LA CARTERA	
Saldo anterior	0,00 €
Diferencia	0,00 €
Saldo actual	0,00 €

FTA SANTANDER CONSUMER SPAIN AUTO 12.1

ESTADO DE ORIGEN Y APLICACIÓN DE FONDOS Y CUENTA DE TESORERÍA

20 noviembre 2013

ORIGEN	193.846.371,25 €
PRINCIPAL COBRADO	
Amortización derechos de crédito	33.320.284,46 €
INTERESES COBRADOS	
Intereses de derechos de crédito	7.780.960,06 €
Intereses de reinversión	1.196.707,85 €
CONTENCIOSOS / JUDICIALES	0,00 €
INGRESOS/GASTOS DE ADJUDICADOS	0,00 €
FONDO DE RESERVA	50.000.000,00 €
OTROS	-14,66 €
RESERVA DE LIQUIDEZ	5.000.000,00 €
RETENCIÓN DE PRINCIPALES ANTERIOR	96.548.433,54 €

ESTADO CUENTA DE TESORERÍA	67.195.493,15 €
FONDO DE RESERVA	
Saldo anterior	50.000.000,00 €
Utilizado en el período	0,00 €
Saldo actual	50.000.000,00 €
RETENCIÓN A CUENTA DEL IRPF	0,00 €
GASTOS EMISIÓN RETENIDOS	0,00 €
RESERVA DE LIQUIDEZ	5.000.000,00 €
RESERVA DE COMMINGLING	12.195.493,15 €

APLICACIÓN	193.846.371,25 €
GASTOS ORDINARIOS	56,41 €
COMISION DE GESTION	20.353,42 €
INTERESES BONOS SERIE A	3.258.347,50 €
RESERVA DE LIQUIDEZ	5.000.000,00 €
RETENCIÓN DE PRINCIPALES	74.026.268,00 €
AMORTIZACION BONOS SERIE A	55.842.450,00 €
FONDO DE RESERVA	50.000.000,00 €
INTERESES PRÉSTAMO B	670.833,33 €
AMORTIZACIÓN PRÉSTAMO B	0,00 €
INTERESES PRÉSTAMO SUBORDINADO	672.083,83 €
AMORTIZACIÓN PRÉSTAMO SUBORDINADO	0,00 €
MARGEN DE INTERMEDIACIÓN FINANCIERA	4.355.978,76 €

FTA SANTANDER CONSUMER SPAIN AUTO 12.1

MEJORA CREDITICIA Y PRÉSTAMO SUBORDINADO

20 noviembre 2013

MEJORA DE CRÉDITO		
CONCEPTOS	INICIAL	20-nov-2013
EMISIÓN SUBORDINADA	0,00 %	0,00 %
FONDO DE RESERVA	50.000.000,00 € (11,76 %)	50.000.000,00 € (13,51 %)
RESERVA DE LIQUIDEZ	5.000.000,00 € (1,00 %)	5.000.000,00 € (1,35 %)
RESERVA DE COMMINGLING	17.500.000,00 € (3,50 %)	12.195.493,15 € (3,29 %)

PRÉSTAMOS SUBORDINADOS		
CONCEPTOS	INICIAL	20-nov-2013
PRESTAMO SUBORDINADO		
Saldo vivo	75.318.653,53 €	55.014.145,28 €
Tipo de interés	4,360 %	4,360 %
PRESTAMO B		
Saldo vivo	75.000.000,00 €	75.000.000,00 €
Tipo de interés	3,500 %	3,500 %

FTA SANTANDER CONSUMER SPAIN AUTO 12.1

INFORMACIÓN RELATIVA A LOS TRIGGERS

20 noviembre 2013

TRIGGERS FONDO DE RESERVA	
1. SI 1.a) ES MAYOR QUE 1.b) NO SE AMORTIZA EL FONDO DE RESERVA:	
1.a) MOROSIDAD DE LAS DC'S MAYOR DE 90 DÍAS	4.002.642,95 €
1.b) 1,5% SALDO VIVO DERECHOS DE CRÉDITO	5.551.969,23 €
2. SI 2.a) ES MAYOR QUE 2.b) NO SE AMORTIZA EL FONDO DE RESERVA:	
2.a) SALDO VIVO ACUMULADO DE PRÉSTAMOS FALLIDOS	0,00 €
2.b) 1,0% SALDO INICIAL DERECHOS DE CRÉDITO	5.000.006,44 €

**NO SE HAN ALCANZADO LOS NIVELES DEL TRIGGER. NO OBSTANTE EL FONDO DE RESERVA
PERMANECERÁ CONSTANTE HASTA FEBRERO DE 2016.**

FTA SANTANDER CONSUMER SPAIN AUTO 12.1

DEFINICIONES

20 noviembre 2013

FECHA DE DETERMINACIÓN Será la fecha en que la Sociedad Gestora, en nombre del Fondo, realizará los cálculos necesarios para distribuir los fondos disponibles existentes a dicha fecha, de acuerdo con el orden de prelación de pagos descrito en el Folleto Informativo.
Todos los datos de los Activos Titulizados (Saldo Vivo DC's, tablas de morosidad, propiedades transitorias, datos estadísticos, etc.) están referidos a dicha fecha.

WRITE OFF Préstamos con cuotas pendientes con antigüedad igual o superior a 12 ó 18 meses (según Folleto Informativo).

PÉRDIDAS DE LA CARTERA Aquellos préstamos cuya deuda el Cedente considera que no va a recuperar (neto de recuperaciones).

PRÉSTAMOS FALLIDOS Aquellos préstamos cuya deuda el Cedente considera que no va a recuperar, o aquellos préstamos que tienen cuotas pendientes con antigüedad.

SALDO VIVO ACUMULADO DE PRÉSTAMOS FALLIDOS Saldo vivo acumulado de los Derechos de Crédito derivados de Préstamos Fallidos, sin tener en cuenta los importes recobrados.



FONDO DE TITULIZACIÓN DE ACTIVOS
SANTANDER CONSUMER SPAIN AUTO 2012-1

INFORME TRIMESTRAL DERECHOS DE CRÉDITO
20 DE NOVIEMBRE DE 2013

Fecha	feb-13	feb-13	may-13	ago-13	nov-13
15-30 días	2,316%	2,316%	1,809%	0,616%	2,875%
30-60 días	0,504%	0,504%	0,670%	0,401%	0,841%
60-90 días	0,097%	0,097%	0,284%	0,407%	0,545%
90-180 días	0,000%	0,000%	0,365%	0,282%	0,418%
> 180 días	0,000%	0,000%	0,000%	0,000%	0,663%

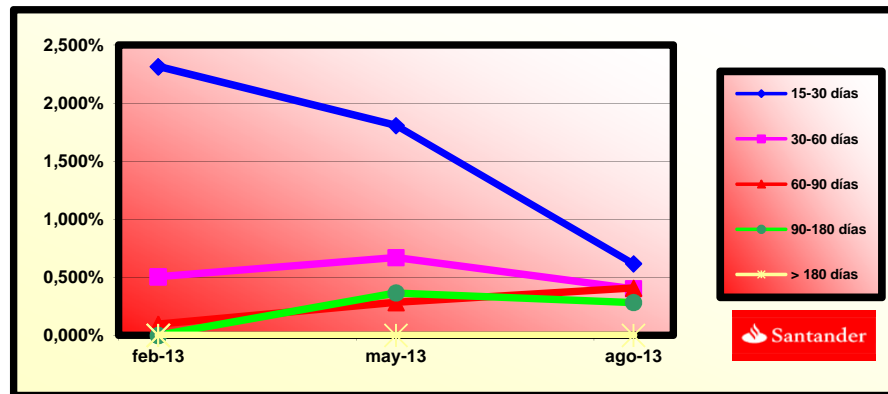

SANTANDER CONSUMER SPAIN AUTO 2012-1

Fecha	Saldo antes de pago	Saldo Real	0,92%	Permanenci a final de mes	Tasa Prepago mensual desde inicio	Tasa Prepago anualizada desde inicio	Tasa Prepago mensual	Tasa Prepago mensual anualizada	Saldo después de pago
			Vector de prepago						
								10,73%	
DATE	OUTSTANDING BEFORE PREPAYMENT	REAL OUTSTANDING	0,92% PREPAYMENT VECTOR	REMAINING AT THE END OF THE MONTH	AVERAGE SINGLE MONTHLY MORTALITY	CPR	MONTHLY SINGLE MONTHLY MORTALITY	CPR	OUTSTANDING AFTER PREPAYMENT
noviembre-12	500.000.000,00		100,00%	100,00%					
diciembre-12	492.983.057,25	492.696.321,98	99,08%	99,94%	0,06%	0,70%	0,06%	0,70%	488.469.101,72
enero-13	485.952.254,55	481.814.800,21	98,18%	99,15%	0,43%	5,00%	0,79%	9,12%	477.093.839,50
febrero-13	478.908.210,50	470.343.219,22	97,28%	98,21%	0,60%	6,96%	0,95%	10,77%	465.873.056,31
marzo-13	471.850.900,17	459.359.673,01	96,39%	97,35%	0,67%	7,73%	0,87%	10,00%	454.804.970,82
abril-13	464.780.298,57	447.894.476,99	95,50%	96,37%	0,74%	8,50%	1,01%	11,50%	443.887.820,66
mayo-13	457.696.380,67	437.082.783,35	94,63%	95,50%	0,77%	8,80%	0,90%	10,32%	433.119.862,29
junio-13	450.599.121,39	425.618.870,30	93,76%	94,46%	0,81%	9,31%	1,09%	12,31%	422.499.370,73
julio-13	443.488.495,61	414.306.844,03	92,91%	93,42%	0,85%	9,71%	1,10%	12,40%	412.024.639,42
agosto-13	436.364.478,15	403.451.566,46	92,05%	92,46%	0,87%	9,93%	1,03%	11,69%	401.693.980,06
septiembre-13	429.227.043,78	392.657.131,52	91,21%	91,48%	0,89%	10,13%	1,06%	11,97%	391.505.722,33
octubre-13	422.076.167,26	381.458.213,81	90,38%	90,38%	0,92%	10,45%	1,21%	13,55%	381.458.213,81
noviembre-13	414.911.823,24	370.131.282,00	89,55%	89,21%	0,95%	10,79%	1,29%	14,47%	371.549.819,73

FECHA		Principal disponible para la amortización	SERIE A	PRÉSTAMO B	AMORTIZACION SERIE A	VIDA SERIE A	AMORTIZACION PRÉSTAMO B	VIDA SERIE B
DATE		PRINCIPAL AVAILABLE	CLASS A	CLASS B	CLASS A PRINCIPAL	AVERAGE CLASS A LIFE	CLASS B PRINCIPAL	AVERAGE CLASS B LIFE
16-nov-12	0	0,00	425.000.000	75.000.000	0,00	0	0,00	0
16-dic-12	0	0,00	425.000.000	75.000.000	0,00	0	0,00	0
16-ene-13	0	0,00	425.000.000	75.000.000	0,00	0	0,00	0
16-feb-13	0	0,00	425.000.000	75.000.000	0,00	0	0,00	0
16-mar-13	0	0,00	425.000.000	75.000.000	0,00	0	0,00	0
16-abr-13	0	0,00	425.000.000	75.000.000	0,00	0	0,00	0
16-may-13	1	0,00	425.000.000	75.000.000	0,00	0	0,00	0
16-jun-13	0	0,00	425.000.000	75.000.000	0,00	0	0,00	0
16-jul-13	0	0,00	425.000.000	75.000.000	0,00	0	0,00	0
16-ago-13	1	32.753.194,02	425.000.000	75.000.000	32.753.194,02	-4.028.642.865	0,00	0
16-sep-13	0	0,00	425.000.000	75.000.000	0,00	0	0,00	0
16-oct-13	0	0,00	425.000.000	75.000.000	0,00	0	0,00	0
16-nov-13	1	31.425.882,23	425.000.000	75.000.000	31.425.882,23	-974.202.349	0,00	0
16-dic-13	0	0,00	393.574.118	75.000.000	0,00	0	0,00	0
16-ene-14	0	0,00	393.574.118	75.000.000	0,00	0	0,00	0
16-feb-14	1	30.144.160,33	393.574.118	75.000.000	30.144.160,33	1.838.793.780	0,00	0
16-mar-14	0	0,00	363.429.957	75.000.000	0,00	0	0,00	0
16-abr-14	0	0,00	363.429.957	75.000.000	0,00	0	0,00	0
16-may-14	1	28.906.581,97	363.429.957	75.000.000	28.906.581,97	4.364.893.878	0,00	0
16-jun-14	0	0,00	334.523.375	75.000.000	0,00	0	0,00	0
16-jul-14	0	0,00	334.523.375	75.000.000	0,00	0	0,00	0
16-ago-14	1	27.711.744,66	334.523.375	75.000.000	27.711.744,66	6.706.242.208	0,00	0
16-sep-14	0	0,00	306.811.631	75.000.000	0,00	0	0,00	0
16-oct-14	0	0,00	306.811.631	75.000.000	0,00	0	0,00	0
16-nov-14	1	26.558.288,42	306.811.631	75.000.000	26.558.288,42	8.870.468.333	0,00	0
16-dic-14	0	0,00	280.253.342	75.000.000	0,00	0	0,00	0
16-ene-15	0	0,00	280.253.342	75.000.000	0,00	0	0,00	0
16-feb-15	1	25.426.152,93	280.253.342	75.000.000	25.426.152,93	10.831.541.148	0,00	0
16-mar-15	0	0,00	254.827.189	75.000.000	0,00	0	0,00	0
16-abr-15	0	0,00	254.827.189	75.000.000	0,00	0	0,00	0
16-may-15	1	24.315.893,77	254.827.189	75.000.000	24.315.893,77	12.547.001.184	0,00	0
16-jun-15	0	0,00	230.511.296	75.000.000	0,00	0	0,00	0
16-jul-15	0	0,00	230.511.296	75.000.000	0,00	0	0,00	0
16-ago-15	1	23.132.577,64	230.511.296	75.000.000	23.132.577,64	14.041.474.625	0,00	0
16-sep-15	0	0,00	207.378.718	75.000.000	0,00	0	0,00	0
16-oct-15	0	0,00	207.378.718	75.000.000	0,00	0	0,00	0
16-nov-15	1	21.851.157,12	207.378.718	75.000.000	21.851.157,12	15.273.958.824	0,00	0
16-dic-15	0	0,00	185.527.561	75.000.000	0,00	0	0,00	0
16-ene-16	0	0,00	185.527.561	75.000.000	0,00	0	0,00	0
16-feb-16	1	20.671.287,34	185.527.561	75.000.000	20.671.287,34	16.350.988.284	0,00	0
16-mar-16	0	0,00	164.856.274	75.000.000	0,00	0	0,00	0
16-abr-16	0	0,00	164.856.274	75.000.000	0,00	0	0,00	0
16-may-16	1	19.309.848,32	164.856.274	75.000.000	19.309.848,32	17.031.286.221	0,00	0
16-jun-16	0	0,00	145.546.425	75.000.000	0,00	0	0,00	0
16-jul-16	0	0,00	145.546.425	75.000.000	0,00	0	0,00	0
16-ago-16	1	18.139.918,97	145.546.425	75.000.000	18.139.918,97	17.650.141.159	0,00	0
16-sep-16	0	0,00	127.406.506	75.000.000	0,00	0	0,00	0
16-oct-16	0	0,00	127.406.506	75.000.000	0,00	0	0,00	0
16-nov-16	1	16.704.527,30	127.406.506	75.000.000	16.704.527,30	17.790.321.574	0,00	0
16-dic-16	0	0,00	110.701.979	75.000.000	0,00	0	0,00	0
16-ene-17	0	0,00	110.701.979	75.000.000	0,00	0	0,00	0
16-feb-17	1	15.558.714,40	110.701.979	75.000.000	15.558.714,40	18.001.432.556	0,00	0
16-mar-17	0	0,00	95.143.265	75.000.000	0,00	0	0,00	0
16-abr-17	0	0,00	95.143.265	75.000.000	0,00	0	0,00	0
16-may-17	1	14.070.542,63	95.143.265	75.000.000	14.070.542,63	17.545.966.656	0,00	0
16-jun-17	0	0,00	81.072.722	75.000.000	0,00	0	0,00	0
16-jul-17	0	0,00	81.072.722	75.000.000	0,00	0	0,00	0
16-ago-17	1	13.056.951,13	81.072.722	75.000.000	13.056.951,13	17.470.200.616	0,00	0
16-sep-17	0	0,00	68.015.771	75.000.000	0,00	0	0,00	0
16-oct-17	0	0,00	68.015.771	75.000.000	0,00	0	0,00	0
16-nov-17	1	11.717.397,20	68.015.771	75.000.000	11.717.397,20	16.755.877.996	0,00	0
16-dic-17	0	0,00	56.298.374	75.000.000	0,00	0	0,00	0
16-ene-18	0	0,00	56.298.374	75.000.000	0,00	0	0,00	0
16-feb-18	1	10.744.561,31	56.298.374	75.000.000	10.744.561,31	16.353.222.318	0,00	0
16-mar-18	0	0,00	45.553.812	75.000.000	0,00	0	0,00	0
16-abr-18	0	0,00	45.553.812	75.000.000	0,00	0	0,00	0
16-may-18	1	9.389.661,77	45.553.812	75.000.000	9.389.661,77	15.136.134.772	0,00	0
16-jun-18	0	0,00	36.164.151	75.000.000	0,00	0	0,00	0
16-jul-18	0	0,00	36.164.151	75.000.000	0,00	0	0,00	0
16-ago-18	1	44.284.012,85	36.164.151	75.000.000	36.164.150,56	61.587.548.405	8.119.862,29	13.828.125.477
16-sep-18	0	0,00	0	66.880.138	0,00	0	0,00	0
16-oct-18	0	0,00	0	66.880.138	0,00	0	0,00	0
16-nov-18	1	0,00	0	66.880.138	0,00	0	0,00	0
16-dic-18	0	0,00	0	66.880.138	0,00	0	0,00	0
16-ene-19	0	0,00	0	66.880.138	0,00	0	0,00	0
16-feb-19	1	0,00	0	66.880.138	0,00	0	0,00	0
16-mar-19	0	0,00	0	66.880.138	0,00	0	0,00	0
16-abr-19	0	0,00	0	66.880.138	0,00	0	0,00	0
16-may-19	1	0,00	0	66.880.138	0,00	0	0,00	0
16-jun-19	0	0,00	0	66.880.138	0,00	0	0,00	0
16-jul-19	0	0,00	0	66.880.138	0,00	0	0,00	0
16-ago-19	1	0,00	0	66.880.138	0,00	0	0,00	0

FECHA		Principal disponible para la amortización	SERIE A	PRÉSTAMO B	AMORTIZACION SERIE A	VIDA SERIE A	AMORTIZACION PRÉSTAMO B	VIDA SERIE B
16-sep-19	0	0,00	0	66.880.138	0,00	0	0,00	0
16-oct-19	0	0,00	0	66.880.138	0,00	0	0,00	0
16-nov-19	1	0,00	0	66.880.138	0,00	0	0,00	0
16-dic-19	0	0,00	0	66.880.138	0,00	0	0,00	0
16-ene-20	0	0,00	0	66.880.138	0,00	0	0,00	0
16-feb-20	1	0,00	0	66.880.138	0,00	0	0,00	0
16-mar-20	0	0,00	0	66.880.138	0,00	0	0,00	0
16-abr-20	0	0,00	0	66.880.138	0,00	0	0,00	0
16-may-20	1	0,00	0	66.880.138	0,00	0	0,00	0
16-jun-20	0	0,00	0	66.880.138	0,00	0	0,00	0
16-jul-20	0	0,00	0	66.880.138	0,00	0	0,00	0
16-ago-20	1	0,00	0	66.880.138	0,00	0	0,00	0
16-sep-20	0	0,00	0	66.880.138	0,00	0	0,00	0
16-oct-20	0	0,00	0	66.880.138	0,00	0	0,00	0
16-nov-20	1	0,00	0	66.880.138	0,00	0	0,00	0
16-dic-20	0	0,00	0	66.880.138	0,00	0	0,00	0
16-ene-21	0	0,00	0	66.880.138	0,00	0	0,00	0
16-feb-21	1	0,00	0	66.880.138	0,00	0	0,00	0
16-mar-21	0	0,00	0	66.880.138	0,00	0	0,00	0
16-abr-21	0	0,00	0	66.880.138	0,00	0	0,00	0
16-may-21	1	0,00	0	66.880.138	0,00	0	0,00	0
16-jun-21	0	0,00	0	66.880.138	0,00	0	0,00	0
16-jul-21	0	0,00	0	66.880.138	0,00	0	0,00	0
16-ago-21	1	0,00	0	66.880.138	0,00	0	0,00	0
16-sep-21	0	0,00	0	66.880.138	0,00	0	0,00	0
16-oct-21	0	0,00	0	66.880.138	0,00	0	0,00	0
16-nov-21	1	0,00	0	66.880.138	0,00	0	0,00	0
16-dic-21	0	0,00	0	66.880.138	0,00	0	0,00	0
16-ene-22	0	0,00	0	66.880.138	0,00	0	0,00	0
16-feb-22	1	0,00	0	66.880.138	0,00	0	0,00	0
16-mar-22	0	0,00	0	66.880.138	0,00	0	0,00	0
16-abr-22	0	0,00	0	66.880.138	0,00	0	0,00	0
16-may-22	1	0,00	0	66.880.138	0,00	0	0,00	0
16-jun-22	0	0,00	0	66.880.138	0,00	0	0,00	0
16-jul-22	0	0,00	0	66.880.138	0,00	0	0,00	0
16-ago-22	1	0,00	0	66.880.138	0,00	0	0,00	0
16-sep-22	0	0,00	0	66.880.138	0,00	0	0,00	0
16-oct-22	0	0,00	0	66.880.138	0,00	0	0,00	0
16-nov-22	1	0,00	0	66.880.138	0,00	0	0,00	0
16-dic-22	0	0,00	0	66.880.138	0,00	0	0,00	0
16-ene-23	0	0,00	0	66.880.138	0,00	0	0,00	0
16-feb-23	1	0,00	0	66.880.138	0,00	0	0,00	0
16-dic-22	0	0,00	0	66.880.138	0,00	0	0,00	0
16-ene-23	0	0,00	0	66.880.138	0,00	0	0,00	0
16-feb-23	1	0,00	0	66.880.138	0,00	0	40.071,46	134.159.248