



EMPRESAS BANESTO 5 FONDO DE TITULIZACION DE ACTIVOS

FRANCISCO FORTES CLAVERO

ANALISTA

SANTANDER DE TITULIZACION, S.G.F.T, S.A.

CIUDAD GRUPO SANTANDER

28660 BOADILLA DEL MONTE

ffortes@gruposantander.com

Tel: 912893290



DENOMINACION DEL FONDO:

EMPRESAS BANESTO 5 FONDO DE TITULIZACION DE ACTIVOS

INFORMACIÓN

CORRESPONDIENTE AL:

TRIMESTRE/SEMESTRE:

15/09/2014 - 15/12/2014

AÑO:

2014

Personas que asumen la responsabilidad de esta información y cargos que ocupan:	Firma:

I. DATOS GENERALES SOBRE EL FONDO

Fecha de Constitución del Fondo	15/09/2014	Agencia de pago de Bonos	BANESTO	
Fecha de Desembolso BT's	15/09/2014	Negociación Mercado	BANESTO	
Fecha Final Amortización	15/09/2014	Agencias de calificación	TRANSUNION S.A. DE C.V.	
Sociedad Gestora	TRANSUNION S.A. DE C.V.	Calificación	Inicial	Actual
Originador Derechos Crédito	BANESTO	SERIE A	BBB	BBB
		SERIE B	BBB-, D	BBB
		SERIE C	BBB-, D	BBB-, D

II. VALORES EMITIDOS POR EL FONDO: BONOS DE TITULIZACION

SERIES PRELACIÓN CÓDIGO ISIN	Nº BONOS	NOMINAL EN CIRCULACIÓN			
			Inicial	Actual	%Act/In
SERIE A ES0330864002	13.440	Nominal Unitario	100.000,00	6.779,98	
		Nominal Total	1.344.000.000,00	91.122.931,20	6,78 %
SERIE B ES0330864010	960	Nominal Unitario	100.000,00	100.000,00	
		Nominal Total	96.000.000,00	96.000.000,00	100,00 %
SERIE C ES0330864028	1.600	Nominal Unitario	100.000,00	100.000,00	
		Nominal Total	160.000.000,00	160.000.000,00	100,00 %

AMORTIZACION E INTERESES BONOS					
Actual			Próximo		
Fecha Amortización Periodo Actual 15 diciembre 2014			Fecha Próximo Cupón 16 marzo 2015		
	Amortización de los Bonos	Intereses Brutos Bonos	Tipo de Interés	Importe Bruto Próximo Cupón	Importe Neto Próximo Cupón
SERIE A	1.933,83 €	17,27 €	0,7820 %	13,40 €	10,59 €
SERIE B	0,00 €	324,57 €	1,2820 %	324,06 €	256,01 €
SERIE C	0,00 €	526,79 €	2,0820 %	526,28 €	415,76 €
Amortización devengada no pagada	0,00 €				
Amortización Calendario	NO				

III. ACTIVOS ADQUIRIDOS POR EL FONDO: DERECHOS DE CRÉDITO

DERECHOS DE CRÉDITO	A LA EMISIÓN	SITUACIÓN ACTUAL
Número de Derechos de Crédito	6.206	1.528
Saldo Pendiente de Amortizar Derechos	1.600.000.000,62	347.122.954,01
Importes Unitarios Derechos Vivos	257.815,02	227.174,70
Tipos de Interés	2,90 %	1,85 %

TASAS DE AMORTIZACIÓN ANTICIPADA	SITUACIÓN ACTUAL
Tasa mensual actual anualizada:	11,11 %
Tasa últimos 12 meses anualizada:	11,11 %
Tasa anualizada desde Constitución del Fondo	5,56 %

MOROSIDAD ACTUAL	Hasta 1 mes	De 1 a 6 meses	Mayor de 6 meses
Deuda Vencida(Principal+Intereses)	19.575,12	328.450,28	1.017,01
Deuda Pendiente de vencimiento	0,00	0,00	346.105,79
Deuda Total	19.575,12	328.450,28	346.105,79

EMPRESAS BANESTO 5 FONDO DE TITULIZACION DE ACTIVOS

INFORME TRIMESTRAL BONOS DE TITULIZACIÓN

15-dic-14

BONOS TITULIZACIÓN DE ACTIVOS. PRINCIPAL	
Saldo anterior	373.113.606,40 €
Amortizaciones	25.990.675,20 €
Saldo actual	347.122.931,20 €
% sobre saldo inicial	21,70%
Amortización devengada no pagada	0,00 €

BONOS DE TITULIZACIÓN DE ACTIVOS. INTERESES	
Intereses pagados Serie A	232.108,80 €
Intereses pagados Serie B	311.587,20 €
Intereses pagados Serie C	842.864,00 €
Intereses devengados no pagados	0,00 €

DATOS	
Fecha de determinación	05/12/2014
Fecha de Pago de Cupón Actual	15/12/2014
Fecha de Pago de Cupón Anterior	15/09/2014
Número de días	91
Tipo de referencia (%)	0,082%
Próxima Fecha de Pago	16/03/2015

VIDA RESIDUAL (AÑOS)		
	INICIAL	15-dic-14
SERIE A	1,82	0,67
SERIE B	5,96	1,76
SERIE C	7,04	3,21

EMPRESAS BANESTO 5 FONDO DE TITULIZACION DE ACTIVOS

INFORME TRIMESTRAL DERECHOS DE CREDITO

15-dic-14

DERECHOS DE CRÉDITO. PRINCIPAL	HIPOTECARIOS	
Saldo anterior	373.113.590,65 €	265.121.546,52 €
Amortizaciones	25.990.636,64 €	17.483.461,65 €
Saldo actual	347.122.954,01 €	247.638.084,87 €
Número de derechos de crédito	1.528	776
LTV	N/A	38,07%

DERECHOS DE CRÉDITO. INTERESES	
Intereses cobrados en el trimestre	1.709.770,96 €
Intereses devengados en el trimestre	1.608.802,86 €

DERECHOS DE CRÉDITO EN MOROSIDAD					
	HASTA 30 DÍAS	30 A 60 DÍAS	60 A 90 DÍAS	90 A 180 DÍAS	MAS 180 DIAS
Principal	18.920,46 €	91.483,75 €	79.660,56 €	114.041,91 €	73.670,89 €
Intereses	251,06 €	15.370,26 €	10.347,09 €	17.546,71 €	9.060,05 €
Saldo de los derechos de crédito	969.799,03 €	5.205.593,82 €	2.682.529,71 €	1.270.278,74 €	11.154.785,53 €
Número de derechos de crédito	3	27	13	16	84
% sobre saldo de los derechos de crédito	0,28%	1,50%	0,77%	0,37%	3,21%

PRÉSTAMOS EN WRITE OFF	
Write Off acumulado Fecha Pago anterior	40.391.305,31 €
Write Off trimestre	-1.702.418,43 €
Write Off acumulados actuales	38.688.886,88 €

EMPRESAS BANESTO 5 FONDO DE TITULIZACION DE ACTIVOS

INFORME TRIMESTRAL DERECHOS DE CREDITO

15-dic-14

CONTENCIOSOS / JUDICIALES	
Saldo anterior	9.830.102,28 €
Diferencia	1.220.520,79 €
Saldo actual	11.050.623,07 €
Número derechos de crédito contenciosos	103

ADJUDICADOS	
Saldo anterior	6.076.769,73 €
Diferencia	-14.663,71 €
Saldo actual	6.062.106,02 €
Número derechos de crédito adjudicados	36

PERDIDAS NETAS	
Saldo anterior	8.625.124,81 €
Diferencia	1.988.846,99 €
Saldo actual	10.613.971,80 €

EMPRESAS BANESTO 5 FONDO DE TITULIZACION DE ACTIVOS

ESTADO DE ORIGEN Y APLICACIÓN DE FONDOS Y CUENTA DE TESORERÍA

15-dic-14

ORIGEN	27.164.159,19 €
PRINCIPAL COBRADO	
Amortización derechos de crédito	25.068.147,77 €
INTERESES COBRADOS	
Intereses de derechos de crédito	1.709.770,96 €
Intereses de reinversión	52.560,09 €
CONTENCIOSOS / JUDICIALES	250.112,50 €
INGRESOS/GASTOS DE ADJUDICADOS	-149.209,56 €
FONDO DE RESERVA	232.777,43 €
OTROS	0,00

ESTADO CUENTA DE TESORERÍA	233.338.396,77 €
FONDO DE RESERVA	
Saldo anterior	233.571.174,20 €
Utilizado en el período	232.777,43 €
Saldo actual	233.338.396,77 €
RETENCIÓN A CUENTA DEL IRPF	0,00 €
GASTOS EMISIÓN RETENIDOS	0,00 €
OTROS	0,00 €

APLICACIÓN	27.164.159,19 €
GASTOS ORDINARIOS	14.255,30 €
COMISION DE GESTION	18.604,57 €
PAGO SWAP	1.709.770,96 €
COBRO SWAP	-1.955.706,84 €
INTERESES SERIE A	232.108,80 €
INTERESES SERIE B	311.587,20 €
INTERESES SERIE C	842.864,00 €
AMORTIZACION BONOS SERIA A	25.990.675,20 €
AMORTIZACION BONOS SERIA B	0,00 €
AMORTIZACION BONOS SERIE C	0,00 €
INTERESES P.SUB.FONDO RESERVA	0,00 €
AMORTI P.SUB.FONDO RESERVA	0,00 €
INT.PTMO.SUB.GTOS.CONSTIT.	0,00 €
INST.PTMO.SUB.GTOS.EMISION	0,00 €
AMORT P.SUB. GTOS. CONST.	0,00 €
AMORT.P.SUB. GTOS. EMISION	0,00 €
COMISION ADMINISTRACION	0,00 €
COMISIÓN VARIABLE/INT.EXTR.SERIE F	0,00 €

EMPRESAS BANESTO 5 FONDO DE TITULIZACION DE ACTIVOS

MEJORA CREDITICIA Y PRÉSTAMO SUBORDINADO

15-dic-14

MEJORA DE CRÉDITO		
CONCEPTOS	INICIAL	15-dic-14
EMISIÓN SUBORDINADA	16,00 %	73,75%
FONDO DE RESERVA	272.000.000,00 € (17,00 %)	233.338.396,77 € 67,22%

PRÉSTAMOS SUBORDINADOS		
CONCEPTOS	INICIAL	15-dic-14
PTMO SUBORDIN FONDO DE RESERVA		
Saldo vivo	272.000.000,00 €	272.000.000,00 €
Tipo de interés	1,868%	1,082%
PTMO SUBORDINADO GASTOS DE CONSTITUCION		
Saldo vivo	620.000,00 €	526.094,89 €
Tipo de interés	1,868%	1,082%

EMPRESAS BANESTO 5 FONDO DE TITULIZACION DE ACTIVOS

INFORMACIÓN RELATIVA A LOS TRIGGERS

15-dic-14

TRIGGERS FONDO DE RESERVA

SI 1) ES MAYOR QUE 2) NO SE AMORTIZA EL FONDO DE RESERVA

1) SALDO DERECHOS EN MOROSIDAD > 90 DÍAS

12.425.064,27 €

2) 1% SALDO DERECHOS DE CRÉDITO ACTUAL

3.471.229,54 €

EL FONDO DE RESERVA NO SE PUEDE AMORTIZAR

SALDO VIVO ACUMULADO DE PRÉSTAMOS FALLIDOS

52.464.349,41 €

TRIGGERS DIFERIMIENTO DE INTERESES CLASES B, C

DIFERIMIENTO DE INTS CLASE B (9º LUGAR) SI SALDO VIVO ACUMULADO PRÉSTAMOS FALLIDOS > 480.000.000,19 EUR

NO

DIFERIMIENTO DE INTS CLASE C (10º LUGAR) SI SALDO VIVO ACUMULADO PRÉSTAMOS FALLIDOS > 320.000.000,12 EUR

NO

EMPRESAS BANESTO 5 FONDO DE TITULIZACION DE ACTIVOS

DEFINICIONES

15-dic-14

FECHA DE DETERMINACIÓN Será la fecha en que la Sociedad Gestora, en nombre del Fondo, realizará los cálculos necesarios para distribuir los fondos disponibles existentes a dicha fecha, de acuerdo con el orden de prelación de pagos descrito en el Folleto Informativo. Todos los datos de los Activos Titulizados (Saldo Vivo DC's, tablas de morosidad, propiedades transitorias, datos estadísticos, etc.) están referidos a dicha fecha.

WRITE OFF Préstamos con cuotas pendientes con antigüedad igual o superior a 12 ó 18 meses (según Folleto Informativo).

PÉRDIDAS DE LA CARTERA Aquellos préstamos cuya deuda el Cedente considera que no va a recuperar (neto de recuperaciones).

PRÉSTAMOS FALLIDOS Aquellos préstamos cuya deuda el Cedente considera que no va a recuperar, o aquellos préstamos que tienen cuotas pendientes con antigüedad.

SALDO VIVO ACUMULADO DE PRÉSTAMOS FALLIDOS Saldo vivo acumulado de los Derechos de Crédito derivados de Préstamos Fallidos, sin tener en cuenta los importes recobrados.

ADJUDICADOS Bienes en el activo del Fondo como consecuencia de un proceso judicial o extrajudicial.

CONTENCIOSO / JUDICIAL Préstamos sobre los que el Cedente va a iniciar acciones judiciales. Esta cantidad está incluida en el cuadro de morosidad.



**EMPRESAS BANESTO 5
FONDO DE TITULIZACION DE ACTIVOS**

INFORME HISTÓRICO DE MOROSIDAD

Fecha: 15 de Diciembre 2014

MOROSIDAD HISTÓRICA					
	09/12/2013	07/03/2014	09/06/2014	08/09/2014	05/12/2014
DE 15 A 30 DIAS	0,197%	0,185%	0,038%	0,284%	0,279%
DE 30 A 60 DIAS	1,289%	1,509%	1,178%	1,436%	1,500%
DE 60 A 90 DIAS	0,961%	0,669%	0,675%	0,698%	0,773%
DE 90 A 180 DIAS	1,405%	1,235%	0,616%	0,765%	0,366%
MÁS DE 180 DIAS	6,477%	7,017%	7,087%	2,849%	3,213%

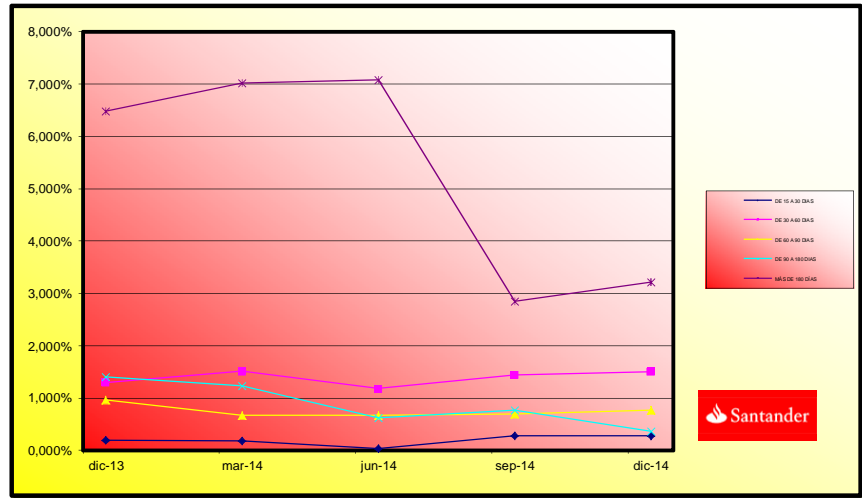



**EMPRESAS BANESTO 5
FONDO DE TITULIZACION DE ACTIVOS**

CARACTERISTICAS DEL COLATERAL

Fecha: 15 de Diciembre 2014

CONCENTRACION POR DEUDOR			
DEUDOR		SALDO VIVO	% SALDO VIVO
1		29.463.869,63	8,49%
2		25.558.841,85	7,36%
3		19.073.926,03	5,49%
4		14.908.834,47	4,29%
5		13.371.327,85	3,85%
6		12.500.000,00	3,60%
7		7.643.067,26	2,20%
8		6.375.461,43	1,84%
9		4.904.438,88	1,41%
10		4.851.288,20	1,40%
11		4.666.666,72	1,34%
12		4.593.367,27	1,32%
13		4.507.664,61	1,30%
14		4.234.000,06	1,22%
15		3.888.812,45	1,12%
16		3.659.644,10	1,05%
17		3.333.986,22	0,96%
18		3.102.378,54	0,89%
19		2.582.314,14	0,74%
20		2.253.485,10	0,65%

ESTADISTICO DE VALORES DE TASACION ACTUALES SOBRE SALDOS VIVOS				
	SALDO VIVO	% SALDOS VIVOS	Nº PRÉSTAMOS	% Nº DE PRÉSTAMOS
0-9,99	9.978.754,34 €	4,03%	95	12,24%
10-19,99	16.626.640,10 €	6,71%	101	13,02%
20-29,99	29.111.086,91 €	11,76%	144	18,56%
30-39,99	34.058.893,51 €	13,75%	149	19,20%
40-49,99	50.467.755,67 €	20,38%	134	17,27%
50-59,99	43.415.246,32 €	17,53%	56	7,22%
60-69,99	10.867.022,06 €	4,39%	24	3,09%
70-79,99	18.299.360,98 €	7,39%	21	2,71%
>80	34.813.324,98 €	14,06%	52	6,70%



**EMPRESAS BANESTO 5
FONDO DE TITULIZACION DE ACTIVOS**

CARACTERISTICAS DEL COLATERAL

Fecha: 15 de Diciembre 2014

SECTOR	SALDO VIVO	% SALDO VIVO
AGRICULTURA, GANADERIA, CAZA Y SERVICIOS RELACIONADOS CON LAS	49.391.495,12	14,23%
SILVICULTURA Y EXPLOTACION FORESTAL	284.386,38	0,08%
PESCA Y ACUICULTURA	14.341.621,45	4,13%
EXTRACCION DE MINERALES METALICOS	0,00	0,00%
OTRAS INDUSTRIAS EXTRACTIVAS	1.899.909,71	0,55%
ACTIVIDADES DE APOYO A LAS INDUSTRIAS EXTRACTIVAS	1.674.006,35	0,48%
INDUSTRIA DE LA ALIMENTACION	12.312.759,97	3,55%
FABRICACION DE BEBIDAS	3.654.510,01	1,05%
INDUSTRIA TEXTIL	631.406,02	0,18%
CONFECCION DE PRENDAS DE VESTIR	83.965,06	0,02%
INDUSTRIA DEL CUERO Y DEL CALZADO	378.502,67	0,11%
INDUSTRIA DE LA MADERA Y DEL CORCHO, EXCEPTO MUEBLES; CESTERI	1.212.834,65	0,35%
INDUSTRIA DEL PAPEL	1.618.965,76	0,47%
ARTES GRAFICAS Y REPRODUCCION DE SOPORTES GRABADOS	2.259.696,20	0,65%
COQUERIAS Y REFINO DE PETROLEO	364.199,24	0,10%
INDUSTRIA QUIMICA	1.321.268,83	0,38%
FABRICACION DE PRODUCTOS FARMACEUTICOS	175.377,77	0,05%
FABRICACION DE PRODUCTOS DE CAUCHO Y PLASTICOS	1.902.754,64	0,55%
FABRICACION DE OTROS PRODUCTOS MINERALES NO METALICOS	18.497.798,34	5,33%
METALURGIA; FABRICACION DE PRODUCTOS DE HIERRO, ACERO Y FERRO	1.468.857,70	0,42%
FABRICACION DE PRODUCTOS METALICOS, EXCEPTO MAQUINARIA Y EQUI	4.735.727,60	1,36%
FABRICACION DE PRODUCTOS INFORMATICOS, ELECTRONICOS Y OPTICOS	465.460,20	0,13%
FABRICACION DE MATERIAL Y EQUIPO ELECTRICO	999.251,26	0,29%
FABRICACION DE MAQUINARIA Y EQUIPO N.C.O.P.	6.663.873,94	1,92%
FABRICACION DE VEHICULOS DE MOTOR, REMOLQUES Y SEMIRREMOLQUE	109.361,00	0,03%
FABRICACION DE OTRO MATERIAL DE TRANSPORTE	73.185,91	0,02%
FABRICACION DE MUEBLES	1.227.525,33	0,35%
OTRAS INDUSTRIAS MANUFACTURERAS	1.756.975,18	0,51%
REPARACION E INSTALACION DE MAQUINARIA Y EQUIPO	347.447,95	0,10%
SUMINISTRO DE ENERGIA ELECTRICA, GAS, VAPOR Y AIRE ACONDICION	1.130.847,44	0,33%
CAPTACION, DEPURACION Y DISTRIBUCION DE AGUA	2.434.134,74	0,70%
RECOGIDA Y TRATAMIENTO DE AGUAS RESIDUALES	0,00	0,00%
RECOGIDA, TRATAMIENTO Y ELIMINACION DE RESIDUOS; VALORIZACION	1.391.853,71	0,40%
CONSTRUCCION DE EDIFICIOS	23.500.384,96	6,77%
INGENIERIA CIVIL	2.249.612,07	0,65%
ACTIVIDADES DE CONSTRUCCION ESPECIALIZADA	8.248.440,12	2,38%
VENTA Y REPARACION DE VEHICULOS DE MOTOR Y MOTOCICLETAS	3.868.084,96	1,11%
COMERCIO AL POR MAYOR E INTERMEDIARIOS DEL COMERCIO, EXCEPTO	13.102.620,44	3,77%
COMERCIO AL POR MENOR, EXCEPTO DE VEHICULOS DE MOTOR Y MOTOCI	11.206.840,55	3,23%
TRANSPORTE TERRESTRE Y POR TUBERIA	1.666.554,14	0,48%



**EMPRESAS BANESTO 5
FONDO DE TITULIZACION DE ACTIVOS**

CARACTERISTICAS DEL COLATERAL

SECTOR	SALDO VIVO	% SALDO VIVO
ALMACENAMIENTO Y ACTIVIDADES ANEXAS AL TRANSPORTE	5.217.413,04	1,50%
SERVICIOS DE ALOJAMIENTO	31.468.298,98	9,07%
SERVICIOS DE COMIDAS Y BEBIDAS	8.190.563,08	2,36%
EDICION	316.396,85	0,09%
ACTIVIDADES CINEMATOGRAFICAS, DE VIDEO Y DE PROGRAMAS DE TELE	359.283,98	0,10%
TELECOMUNICACIONES	275.586,03	0,08%
PROGRAMACION, CONSULTORIA Y OTRAS ACTIVIDADES RELACIONADAS CO	293.883,55	0,08%
SERVICIOS DE INFORMACION	19.254,51	0,01%
SERVICIOS FINANCIEROS, EXCEPTO SEGUROS Y FONDOS DE PENSIONES	5.685.865,05	1,64%
SEGUROS, REASEGUROS Y FONDOS DE PENSIONES	205.607,54	0,06%
ACTIVIDADES AUXILIARES A LOS SERVICIOS FINANCIEROS Y A LOS SE	39.284,40	0,01%
ACTIVIDADES INMOBILIARIAS	99.682.526,83	28,72%
ACTIVIDADES JURIDICAS Y DE CONTABILIDAD	1.177.852,25	0,34%
ACTIVIDADES DE LAS SEDES CENTRALES; ACTIVIDADES DE CONSULTORI	1.065.385,95	0,31%
SERVICIOS TECNICOS DE ARQUITECTURA E INGENIERIA; ENSAYOS Y AN	684.183,48	0,20%
INVESTIGACION Y DESARROLLO	69.439,54	0,02%
PUBLICIDAD Y ESTUDIOS DE MERCADO	174.257,18	0,05%
OTRAS ACTIVIDADES PROFESIONALES, CIENTIFICAS Y TECNICAS	5.598.833,58	1,61%
ACTIVIDADES VETERINARIAS	17.330,74	0,00%
ACTIVIDADES DE ALQUILER	3.050.273,39	0,88%
ACTIVIDADES RELACIONADAS CON EL EMPLEO	211.108,10	0,06%
ACTIVIDADES DE AGENCIAS DE VIAJES, OPERADORES TURISTICOS, SER	227.022,78	0,07%
ACTIVIDADES DE SEGURIDAD E INVESTIGACION	1.165,90	0,00%
SERVICIOS A EDIFICIOS Y ACTIVIDADES DE JARDINERIA	1.841.073,71	0,53%
ACTIVIDADES ADMINISTRATIVAS Y OTRAS ACTIVIDADES AUXILIARES A	1.605.491,32	0,46%
ADMON.PUBLICA Y DEFENSA	1.889.862,40	0,54%
EDUCACION	2.999.035,91	0,86%
ACTIVIDADES SANITARIAS	2.080.565,26	0,60%
ASISTENCIA EN ESTABLECIMIENTOS RESIDENCIALES	1.460.894,41	0,42%
ACTIVIDADES DE JUEGOS DE AZAR Y APUESTAS	1.589.820,75	0,46%
ACTIVIDADES DEPORTIVAS, RECREATIVAS Y DE ENTRETENIMIENTO	1.284.364,98	0,37%
ACTIVIDADES ASOCIATIVAS	5.613.624,28	1,62%
REPARACION DE ORDENADORES, EFECTOS PERSONALES Y ARTICULOS DE	128.072,34	0,04%
OTROS SERVICIOS PERSONALES	2.837.746,64	0,82%
TOTAL	347.122.954,01	100,00%

EMPRESAS BANESTO 5

Fecha	Balance teorico	Balance Real	Vector de Prepago tacc	5,71% 0,48%		Tasa Prepago	Tasa Prepago	Tasa Prepago	Tasa Prepago
				Mensual desde Inicio	Anualizada desde Inicio	Mensual	Mensual Anualizada		
sep-10	1.600.000.000,00		100,00%	100,00%					
oct-10	1.587.166.717,37	1.571.670.972,97	99,52%	99,02%	0,98%	11,11%	0,98%	11,11%	
nov-10	1.558.199.749,85	1.548.665.524,28	99,05%	99,39%	0,31%	3,62%	-0,37%	-4,51%	
dic-10	1.535.838.516,32	1.446.656.014,18	98,58%	94,19%	1,97%	21,28%	5,23%	47,49%	
ene-11	1.445.218.745,46	1.371.065.944,00	98,11%	94,87%	1,31%	14,62%	-0,72%	-8,96%	
feb-11	1.383.086.715,43	1.340.931.580,67	97,64%	96,95%	0,62%	7,16%	-2,20%	-29,77%	
mar-11	1.356.954.338,45	1.296.568.158,74	97,18%	95,55%	0,76%	8,70%	1,45%	16,04%	
abr-11	1.322.880.216,02	1.251.610.323,09	96,72%	94,61%	0,79%	9,06%	0,98%	11,16%	
may-11	1.280.389.352,90	1.230.837.394,39	96,26%	96,13%	0,49%	5,75%	-1,60%	-21,04%	
jun-11	1.261.960.568,47	1.178.784.317,83	95,80%	93,41%	0,75%	8,69%	2,83%	29,15%	
jul-11	1.225.078.593,51	1.145.797.415,41	95,34%	93,53%	0,67%	7,71%	-0,13%	-1,55%	
ago-11	1.199.191.230,10	1.128.675.079,00	94,89%	94,12%	0,55%	6,40%	-0,63%	-7,85%	
sep-11	1.179.598.181,66	1.112.964.330,17	94,44%	94,35%	0,48%	5,65%	-0,25%	-2,99%	
oct-11	1.163.807.207,43	1.032.384.513,33	93,99%	88,71%	0,92%	10,47%	5,98%	52,30%	
nov-11	1.088.082.309,61	999.383.660,49	93,54%	91,85%	0,61%	7,03%	-3,54%	-51,82%	
dic-11	1.069.714.525,67	959.935.493,81	93,10%	89,74%	0,72%	8,30%	2,30%	24,34%	
ene-12	1.030.248.797,12	918.728.114,74	92,66%	89,18%	0,71%	8,23%	0,63%	7,26%	
feb-12	991.697.911,83	903.580.010,58	92,21%	91,11%	0,55%	6,36%	-2,17%	-29,45%	
mar-12	959.653.202,12	883.087.287,49	91,78%	92,02%	0,46%	5,39%	-1,00%	-12,62%	
abr-12	940.843.414,78	828.007.774,35	91,34%	88,01%	0,67%	7,75%	4,36%	41,45%	
may-12	908.481.740,38	813.115.506,62	90,91%	89,50%	0,55%	6,44%	-1,70%	-22,41%	
jun-12	877.753.102,69	796.869.687,42	90,47%	90,79%	0,46%	5,37%	-1,43%	-18,62%	
jul-12	862.979.237,05	752.735.193,29	90,04%	90,04%	0,62%	7,18%	3,92%	38,12%	
ago-12	840.246.222,41	740.799.719,52	89,61%	88,16%	0,55%	6,36%	-1,08%	-13,72%	
sep-12	825.697.536,93	725.167.627,14	89,19%	87,82%	0,54%	6,29%	0,39%	4,53%	
oct-12	814.577.640,30	682.393.418,75	88,76%	83,77%	0,71%	8,15%	4,61%	43,27%	
nov-12	778.230.265,92	670.190.681,88	88,34%	86,12%	0,57%	6,67%	-2,80%	-39,27%	
dic-12	765.127.068,44	657.527.951,92	87,92%	85,94%	0,56%	6,51%	0,21%	2,48%	
ene-13	729.347.510,05	641.934.541,37	87,50%	88,01%	0,45%	5,32%	-2,42%	-33,20%	
feb-13	685.982.986,74	630.732.945,32	87,09%	91,95%	0,29%	3,41%	-4,47%	-68,93%	
mar-13	672.739.988,46	617.659.026,99	86,67%	91,81%	0,28%	3,36%	0,15%	1,73%	
abr-13	663.629.649,50	598.972.070,60	86,26%	90,26%	0,33%	3,89%	1,69%	18,54%	
may-13	649.065.705,31	589.182.669,32	85,85%	90,77%	0,30%	3,56%	-0,57%	-7,09%	
jun-13	636.775.309,62	577.905.166,97	85,44%	90,75%	0,29%	3,47%	0,02%	0,25%	
jul-13	614.912.742,57	544.596.962,11	85,04%	88,56%	0,36%	4,20%	2,41%	25,41%	
ago-13	599.100.282,83	534.792.159,24	84,63%	89,27%	0,32%	3,82%	-0,79%	-9,92%	
sep-13	588.673.593,51	526.368.408,76	84,23%	89,42%	0,31%	3,66%	-0,17%	-2,04%	
oct-13	580.459.518,76	512.905.700,05	83,83%	88,36%	0,33%	3,93%	1,18%	13,26%	
nov-13	566.004.483,86	504.613.997,90	83,43%	89,15%	0,30%	3,56%	-0,90%	-11,30%	
dic-13	555.747.555,42	488.209.001,38	83,03%	87,85%	0,33%	3,91%	1,47%	16,23%	
ene-14	546.956.356,01	473.485.304,68	82,64%	86,57%	0,36%	4,24%	1,46%	16,15%	
feb-14	536.060.202,17	466.298.844,77	82,24%	86,99%	0,34%	4,00%	-0,48%	-5,97%	
mar-14	525.999.495,00	460.370.626,21	81,85%	87,52%	0,32%	3,74%	-0,62%	-7,66%	
abr-14	518.160.415,68	439.575.851,80	81,46%	84,83%	0,38%	4,49%	3,07%	31,23%	
may-14	500.070.146,54	433.074.552,86	81,08%	86,60%	0,33%	3,85%	-2,09%	-28,10%	
jun-14	490.352.344,04	420.390.738,10	80,69%	85,73%	0,34%	4,02%	1,01%	11,42%	
jul-14	483.102.792,30	403.722.966,60	80,31%	83,57%	0,39%	4,57%	2,52%	26,42%	
ago-14	473.164.751,00	380.386.498,34	79,93%	80,39%	0,46%	5,42%	3,80%	37,19%	
sep-14	464.598.462,75	373.113.590,65	79,55%	80,31%	0,46%	5,33%	0,10%	1,23%	
oct-14	459.037.977,95	363.943.984,95	79,17%	79,28%	0,47%	5,53%	1,28%	14,28%	
nov-14	449.838.117,73	357.779.123,61	78,79%	79,54%	0,46%	5,35%	-0,32%	-3,87%	
dic-14	442.672.029,18	347.122.954,01	78,42%	78,42%	0,48%	5,56%	1,41%	15,65%	

FTAEMPRESAS BANESTO 5
14-dic-14

0,67

1,76

3,21

Fecha	Principal disponible para la amortización	SERIE A	SERIE B	SERIE C	AMORTIZACION SERIE A	VIDA SERIE A	AMORTIZACION SERIE B	VIDA SERIE B	AMORTIZACION SERIE C	VIDA SERIE C
16-sep-10		1.344.000.000	96.000.000	160.000.000						
14-oct-10	0,00	1.344.000.000	96.000.000	160.000.000	0,00	0	0,00	0	0,00	0
14-nov-10	0,00	1.344.000.000	96.000.000	160.000.000	0,00	0	0,00	0	0,00	0
14-dic-10	153.343.985,82	1.344.000.000	96.000.000	160.000.000	153.343.985,82	-224.035.563.283	0,00	0	0,00	0
14-ene-11	0,00	1.190.656.014	96.000.000	160.000.000	0,00	0	0,00	0	0,00	0
14-feb-11	0,00	1.190.656.014	96.000.000	160.000.000	0,00	0	0,00	0	0,00	0
14-mar-11	150.087.855,44	1.190.656.014	96.000.000	160.000.000	150.087.855,44	-205.770.449.808	0,00	0	0,00	0
14-abr-11	0,00	1.040.568.159	96.000.000	160.000.000	0,00	0	0,00	0	0,00	0
14-may-11	0,00	1.040.568.159	96.000.000	160.000.000	0,00	0	0,00	0	0,00	0
14-jun-11	117.783.840,91	1.040.568.159	96.000.000	160.000.000	117.783.840,91	-150.645.532.524	0,00	0	0,00	0
14-jul-11	0,00	922.784.318	96.000.000	160.000.000	0,00	0	0,00	0	0,00	0
14-ago-11	0,00	922.784.318	96.000.000	160.000.000	0,00	0	0,00	0	0,00	0
14-sep-11	65.819.987,66	922.784.318	96.000.000	160.000.000	65.819.987,66	-78.128.325.352	0,00	0	0,00	0
14-oct-11	0,00	856.964.330	96.000.000	160.000.000	0,00	0	0,00	0	0,00	0
14-nov-11	0,00	856.964.330	96.000.000	160.000.000	0,00	0	0,00	0	0,00	0
14-dic-11	153.028.836,36	856.964.330	96.000.000	160.000.000	153.028.836,36	-167.719.604.651	0,00	0	0,00	0
14-ene-12	0,00	703.935.494	96.000.000	160.000.000	0,00	0	0,00	0	0,00	0
14-feb-12	0,00	703.935.494	96.000.000	160.000.000	0,00	0	0,00	0	0,00	0
14-mar-12	76.848.206,32	703.935.494	96.000.000	160.000.000	76.848.206,32	-77.232.447.352	0,00	0	0,00	0
14-abr-12	0,00	627.087.287	96.000.000	160.000.000	0,00	0	0,00	0	0,00	0
14-may-12	0,00	627.087.287	96.000.000	160.000.000	0,00	0	0,00	0	0,00	0
14-jun-12	86.217.600,07	627.087.287	96.000.000	160.000.000	86.217.600,07	-78.716.668.864	0,00	0	0,00	0
14-jul-12	0,00	540.869.687	96.000.000	160.000.000	0,00	0	0,00	0	0,00	0
14-ago-12	0,00	540.869.687	96.000.000	160.000.000	0,00	0	0,00	0	0,00	0
14-sep-12	71.702.060,28	540.869.687	96.000.000	160.000.000	71.702.060,28	-58.867.391.490	0,00	0	0,00	0
14-oct-12	0,00	469.167.627	96.000.000	160.000.000	0,00	0	0,00	0	0,00	0
14-nov-12	0,00	469.167.627	96.000.000	160.000.000	0,00	0	0,00	0	0,00	0
14-dic-12	67.639.675,22	469.167.627	96.000.000	160.000.000	67.639.675,22	-49.376.962.911	0,00	0	0,00	0
14-ene-13	0,00	401.527.952	96.000.000	160.000.000	0,00	0	0,00	0	0,00	0
14-feb-13	0,00	401.527.952	96.000.000	160.000.000	0,00	0	0,00	0	0,00	0
14-mar-13	39.868.924,93	401.527.952	96.000.000	160.000.000	39.868.924,93	-25.516.111.955	0,00	0	0,00	0
14-abr-13	0,00	361.659.027	96.000.000	160.000.000	0,00	0	0,00	0	0,00	0
14-may-13	0,00	361.659.027	96.000.000	160.000.000	0,00	0	0,00	0	0,00	0
14-jun-13	39.753.860,02	361.659.027	96.000.000	160.000.000	39.753.860,02	-21.785.115.291	0,00	0	0,00	0
14-jul-13	0,00	321.905.167	96.000.000	160.000.000	0,00	0	0,00	0	0,00	0
14-ago-13	0,00	321.905.167	96.000.000	160.000.000	0,00	0	0,00	0	0,00	0
14-sep-13	51.536.758,21	321.905.167	96.000.000	160.000.000	51.536.758,21	-23.500.761.744	0,00	0	0,00	0

FTAEMPRESAS BANESTO 5
14-dic-14

0,67

1,76

3,21

Fecha	Principal disponible para la amortización	SERIE A	SERIE B	SERIE C	AMORTIZACION SERIE A	VIDA SERIE A	AMORTIZACION SERIE B	VIDA SERIE B	AMORTIZACION SERIE C	VIDA SERIE C
14-oct-13	0,00	270.368.409	96.000.000	160.000.000	0,00	0	0,00	0	0,00	0
14-nov-13	0,00	270.368.409	96.000.000	160.000.000	0,00	0	0,00	0	0,00	0
14-dic-13	38.159.407,38	270.368.409	96.000.000	160.000.000	38.159.407,38	-13.928.183.694	0,00	0	0,00	0
14-ene-14	0,00	232.209.001	96.000.000	160.000.000	0,00	0	0,00	0	0,00	0
14-feb-14	0,00	232.209.001	96.000.000	160.000.000	0,00	0	0,00	0	0,00	0
14-mar-14	27.838.373,17	232.209.001	96.000.000	160.000.000	27.838.373,17	-7.655.552.622	0,00	0	0,00	0
14-abr-14	0,00	204.370.628	96.000.000	160.000.000	0,00	0	0,00	0	0,00	0
14-may-14	0,00	204.370.628	96.000.000	160.000.000	0,00	0	0,00	0	0,00	0
14-jun-14	39.979.890,11	204.370.628	96.000.000	160.000.000	39.979.890,11	-7.316.319.890	0,00	0	0,00	0
14-jul-14	0,00	164.390.738	96.000.000	160.000.000	0,00	0	0,00	0	0,00	0
14-ago-14	0,00	164.390.738	96.000.000	160.000.000	0,00	0	0,00	0	0,00	0
14-sep-14	47.277.147,45	164.390.738	96.000.000	160.000.000	47.277.147,45	-4.302.220.418	0,00	0	0,00	0
14-oct-14	0,00	117.113.591	96.000.000	160.000.000	0,00	0	0,00	0	0,00	0
14-nov-14	0,00	117.113.591	96.000.000	160.000.000	0,00	0	0,00	0	0,00	0
14-dic-14	25.990.636,64	117.113.591	96.000.000	160.000.000	25.990.636,64	0	0,00	0	0,00	0
14-ene-15	0,00	91.122.954	96.000.000	160.000.000	0,00	0	0,00	0	0,00	0
14-feb-15	0,00	91.122.954	96.000.000	160.000.000	0,00	0	0,00	0	0,00	0
14-mar-15	22.711.274,98	91.122.954	96.000.000	160.000.000	22.711.274,98	2.044.014.748	0,00	0	0,00	0
14-abr-15	0,00	68.411.679	96.000.000	160.000.000	0,00	0	0,00	0	0,00	0
14-may-15	0,00	68.411.679	96.000.000	160.000.000	0,00	0	0,00	0	0,00	0
14-jun-15	22.796.980,36	68.411.679	96.000.000	160.000.000	22.796.980,36	4.149.050.426	0,00	0	0,00	0
14-jul-15	0,00	45.614.699	96.000.000	160.000.000	0,00	0	0,00	0	0,00	0
14-ago-15	0,00	45.614.699	96.000.000	160.000.000	0,00	0	0,00	0	0,00	0
14-sep-15	16.703.037,33	45.614.699	96.000.000	160.000.000	16.703.037,33	4.576.632.227	0,00	0	0,00	0
14-oct-15	0,00	28.911.661	96.000.000	160.000.000	0,00	0	0,00	0	0,00	0
14-nov-15	0,00	28.911.661	96.000.000	160.000.000	0,00	0	0,00	0	0,00	0
14-dic-15	18.094.572,70	28.911.661	96.000.000	160.000.000	18.094.572,70	6.604.519.036	0,00	0	0,00	0
14-ene-16	0,00	10.817.089	96.000.000	160.000.000	0,00	0	0,00	0	0,00	0
14-feb-16	0,00	10.817.089	96.000.000	160.000.000	0,00	0	0,00	0	0,00	0
14-mar-16	20.280.258,60	10.817.089	96.000.000	160.000.000	10.817.088,64	4.932.592.421	9.463.169,95	3.454.057.033	0,00	0
14-abr-16	0,00	0	86.536.830	160.000.000	0,00	0	0,00	0	0,00	0
14-may-16	0,00	0	86.536.830	160.000.000	0,00	0	0,00	0	0,00	0
14-jun-16	22.040.335,18	0	86.536.830	160.000.000	0,00	0	22.040.335,18	10.050.392.841	0,00	0
14-jul-16	0,00	0	64.496.495	160.000.000	0,00	0	0,00	0	0,00	0
14-ago-16	0,00	0	64.496.495	160.000.000	0,00	0	0,00	0	0,00	0
14-sep-16	14.054.827,71	0	64.496.495	160.000.000	0,00	0	14.054.827,71	7.702.045.586	0,00	0
14-oct-16	0,00	0	50.441.667	160.000.000	0,00	0	0,00	0	0,00	0
14-nov-16	0,00	0	50.441.667	160.000.000	0,00	0	0,00	0	0,00	0

FTAEMPRESAS BANESTO 5
14-dic-14

0,67

1,76

3,21

Fecha	Principal disponible para la amortización	SERIE A	SERIE B	SERIE C	AMORTIZACION SERIE A	VIDA SERIE A	AMORTIZACION SERIE B	VIDA SERIE B	AMORTIZACION SERIE C	VIDA SERIE C
14-dic-16 1	11.709.832,09	0	50.441.667	160.000.000	0,00	0	11.709.832,09	7.494.292.537	0,00	0
14-ene-17 0	0,00	0	38.731.835	160.000.000	0,00	0	0,00	0	0,00	0
14-feb-17 0	0,00	0	38.731.835	160.000.000	0,00	0	0,00	0	0,00	0
14-mar-17 1	11.169.504,31	0	38.731.835	160.000.000	0,00	0	11.169.504,31	8.164.907.650	0,00	0
14-abr-17 0	0,00	0	27.562.331	160.000.000	0,00	0	0,00	0	0,00	0
14-may-17 0	0,00	0	27.562.331	160.000.000	0,00	0	0,00	0	0,00	0
14-jun-17 1	10.629.888,34	0	27.562.331	160.000.000	0,00	0	10.629.888,34	8.727.138.328	0,00	0
14-jul-17 0	0,00	0	16.932.442	160.000.000	0,00	0	0,00	0	0,00	0
14-ago-17 0	0,00	0	16.932.442	160.000.000	0,00	0	0,00	0	0,00	0
14-sep-17 1	10.237.814,86	0	16.932.442	160.000.000	0,00	0	10.237.814,86	9.347.124.965	0,00	0
14-oct-17 0	0,00	0	6.694.628	160.000.000	0,00	0	0,00	0	0,00	0
14-nov-17 0	0,00	0	6.694.628	160.000.000	0,00	0	0,00	0	0,00	0
14-dic-17 1	11.785.733,63	0	6.694.628	160.000.000	0,00	0	6.694.627,56	6.728.100.699	5.091.106,07	5.116.561.601
14-ene-18 0	0,00	0	0	154.908.894	0,00	0	0,00	0	0,00	0
14-feb-18 0	0,00	0	0	154.908.894	0,00	0	0,00	0	0,00	0
14-mar-18 1	12.916.437,96	0	0	154.908.894	0,00	0	0,00	0	12.916.437,96	14.156.416.007
14-abr-18 0	0,00	0	0	141.992.456	0,00	0	0,00	0	0,00	0
14-may-18 0	0,00	0	0	141.992.456	0,00	0	0,00	0	0,00	0
14-jun-18 1	141.992.455,97	0	0	141.992.456	0,00	0	0,00	0	141.992.455,97	168.403.052.776