



F.T.A. SANTANDER EMPRESAS 9

""O CTK'LQUG'J GTGPEKU
""""CP CNKUC
UCPVCPF GT'FG'VKWVK CEKQP.'UI HW.'UC0
EKWF CF'I TWRQ'UCPVCPF GT
4: 882'DQCF KNC'F GN'O QP VG
o lj gt gpekuB i twr quepcpf gt @qo
Vgr'! 56; 34: ; 5522



DENOMINACION DEL FONDO:

F.T.A. SANTANDER EMPRESAS 9

INFORMACIÓN

CORRESPONDIENTE AL:

TRIMESTRE/SEMESTRE:

19/03/2013 - 17/06/2013

AÑO:

2013

Personas que asumen la responsabilidad de esta información y cargos que ocupan:	Firma:
IGNACIO ORTEGA GAVARA - DIRECTOR GENERAL	

I. DATOS GENERALES SOBRE EL FONDO

Fecha de Constitución del Fondo	04 abril 2011	Agencia de pago de Bonos	BANCO SANTANDER	
Fecha de Desembolso BT's	07 abril 2011	Negociación Mercado	AIAF	
Fecha Final Amortización	4 enero 2045	Agencias de calificación	MOODY'S ESPAÑA	
			DBRS	
Sociedad Gestora	SANTANDER DE TITULIZACION, S.G.F.T, S.A.	Calificación	Inicial	Actual
Originador Derechos Crédito	BANCO SANTANDER	BONOS SERIE A	Aaa/AAA	A3/AAA
		BONOS SERIE B	Caa1/B	Baa2/BB(high)
		BONOS SERIE C	Ca/C	Ca/C

II. VALORES EMITIDOS POR EL FONDO: BONOS DE TITULIZACION

SERIES PRELACIÓN CÓDIGO ISIN	Nº BONOS	NOMINAL EN CIRCULACIÓN			
			Inicial	Actual	%Act/In
BONOS SERIE A ES0336102001	42.265	Nominal Unitario	100.000,00	3.398,03	
		Nominal Total	4.226.500.000,00	143.617.737,95	3,40 %
BONOS SERIE B ES0336102019	11.235	Nominal Unitario	100.000,00	100.000,00	
		Nominal Total	1.123.500.000,00	1.123.500.000,00	100,00 %
BONOS SERIE C ES0336102027	10.700	Nominal Unitario	100.000,00	100.000,00	
		Nominal Total	1.070.000.000,00	1.070.000.000,00	100,00 %

AMORTIZACION E INTERESES BONOS					
Actual			Próximo		
Fecha Amortización Periodo Actual 17 junio 2013			Fecha Próximo Cupón 16 septiembre 2013		
	Amortización de los Bonos	Intereses Brutos Bonos	Tipo de Interés	Importe Bruto Próximo Cupón	Importe Neto Próximo Cupón
BONOS SERIE A	4.905,02 €	13,58 €	0,6590 %	5,66 €	4,47 €
BONOS SERIE B	0,00 €	488,50 €	1,9590 %	495,19 €	391,20 €
BONOS SERIE C	0,00 €	0,00 €	0,8590 %	217,14 €	171,54 €
Amortización devengada no pagada	0,00 €				
Amortización Calendario	NO				



III. ACTIVOS ADQUIRIDOS POR EL FONDO: DERECHOS DE CRÉDITO

DERECHOS DE CRÉDITO	A LA EMISIÓN	SITUACIÓN ACTUAL
Número de Derechos de Crédito	27.685	9.788
Saldo Pendiente de Amortizar Derechos	5.350.000.010,00	1.264.340.724,52
Importes Unitarios Derechos Vivos	193.245,44	129.172,53
Tipos de Interés	5,00 %	3,45 %

TASAS DE AMORTIZACIÓN ANTICIPADA	SITUACIÓN ACTUAL
Tasa mensual actual anualizada:	11,74 %
Tasa últimos 12 meses anualizada:	-14,97 %
Tasa anualizada desde Constitución del Fondo	11,99 %

MOROSIDAD ACTUAL	Hasta 1 mes	De 1 a 6 meses	Mayor de 6 meses
Deuda Vencida(Principal+Intereses)	2.069.994,30	7.941.016,54	9.117.993,67
Deuda Pendiente de vencimiento	0,00	0,00	1.246.585.003,95
Deuda Total	2.069.994,30	7.941.016,54	1.255.702.997,62

F.T.A. SANTANDER EMPRESAS 9**INFORME TRIMESTRAL BONOS DE TITULIZACIÓN****17 DE JUNIO DE 2013**

BONOS TITULIZACIÓN DE ACTIVOS. PRINCIPAL	
Saldo anterior	2.544.428.408,25 €
Amortizaciones	207.310.670,30 €
Saldo actual Bonos	2.337.117.737,95 €
% sobre saldo inicial	36,40%

DATOS	
Fecha de determinación	10/03/2013
Fecha de Pago de Cupón Actual	17/06/2013
Fecha de Pago de Cupón Anterior	19/03/2013
Número de días	90
Tipo de referencia (%)	0,209%
Próxima Fecha de Pago	16/09/2013

BONOS DE TITULIZACIÓN DE ACTIVOS. INTERESES	
Intereses pagados Serie A	573.958,70 €
Intereses pagados Serie B	5.488.297,50 €
Intereses pagados Serie C	0,00 €
Intereses devengados no pagados	14.802.706,93 €

VIDA RESIDUAL (AÑOS)		
	INICIAL	17/06/2013
BONOS SERIE A	0,91	0,25
BONOS SERIE B	4,25	1,64
BONOS SERIE C	2,5	2,25

F.T.A. SANTANDER EMPRESAS 9

INFORME TRIMESTRAL DERECHOS DE CREDITO

17 DE JUNIO DE 2013

DERECHOS DE CRÉDITO. PRINCIPAL	
Saldo anterior	1.443.253.835,45 €
Amortizaciones	178.913.110,93 €
Saldo actual	1.264.340.724,52 €
Número de derechos de credito	9.788

DERECHOS DE CRÉDITO. INTERESES	
Intereses cobrados en el trimestre	9.797.919,38 €
Intereses devengados en el trimestre	10.353.149,54 €

DERECHOS DE CRÉDITO EN MOROSIDAD					
	HASTA 30 DÍAS	30 A 60 DÍAS	60 A 90 DÍAS	90 A 180 DÍAS	MAS 180 DÍAS
Principal	1.892.858,29 €	3.998.193,21 €	848.649,24 €	2.583.053,84 €	8.432.965,99 €
Intereses	177.136,01 €	92.303,60 €	85.534,45 €	333.282,20 €	685.027,68 €
Saldo de los derechos de credito	34.176.503,08 €	16.253.689,25 €	11.371.202,77 €	35.911.361,41 €	129.559.290,00 €
Número de derechos de credito	228	233	182	233	2.948
% sobre saldo de los derechos de crédito	2,70%	1,29%	0,90%	2,84%	10,25%

* Se excluyen en este informe los vencidos y no pagados con antigüedad entre 1 y 15 días por considerarse morosidad técnica, con un gran porcentaje de recobro.

PRÉSTAMOS EN WRITE OFF	
Write Off acumulado Fecha Pago anterior	90.848.890,04 €
Write Off trimestre	30.563.336,33 €
Write Off acumulados actuales	121.412.226,37 €

F.T.A. SANTANDER EMPRESAS 9

INFORME TRIMESTRAL DERECHOS DE CREDITO

17 DE JUNIO DE 2013

CONTENCIOSOS / JUDICIALES	
Saldo anterior	102.933.460,11 €
Diferencia	-43.424.017,10 €
Saldo actual	59.509.443,01 €

ADJUDICADOS	
Saldo anterior	17.350.443,36 €
Diferencia	-1.869.257,76 €
Saldo actual	15.481.185,60 €
Número derechos de credito adjudicados	25

PERDIDAS DE LA CARTERA	
Saldo anterior	50.991.675,30 €
Diferencia	21.032.624,99 €
Saldo actual	72.024.300,29 €

F.T.A. SANTANDER EMPRESAS 9

ESTADO DE ORIGEN Y APLICACIÓN DE FONDOS Y CUENTA DE TESORERÍA

17 DE JUNIO DE 2013

ORIGEN	167.350.253,51 €
PRINCIPAL COBRADO	
Amortización derechos de crédito	124.143.962,77 €
INTERESES COBRADOS	
Intereses de derechos de crédito	9.797.919,38 €
Intereses de reinversión	525.597,59 €
CONTENCIOSOS / JUDICIALES	2.785.150,43 €
INGRESOS/GASTOS DE ADJUDICADOS	1.700.376,41 €
OTROS	-14,67 €
VARIACIONES LINEAS DE CREDITO	28.397.261,60 €

ESTADO CUENTA DE TESORERÍA	901.347.004,16 €
FONDO DE RESERVA	
Saldo anterior	947.777.951,38 €
Utilizado en el periodo	-46.430.947,22 €
Saldo actual	901.347.004,16 €
RETENCIÓN A CUENTA DEL IRPF	0,00 €
OTROS	0,00 €

APLICACIÓN	167.350.253,51 €
GASTOS ORDINARIOS	26.948,92 €
COMISION DE GESTION	125.478,66 €
PAGO SWAP	9.797.919,38 €
COBRO SWAP	-9.542.072,73 €
INTERESES BONOS SERIE A	573.958,70 €
INTERESES BONOS SERIE B	5.488.297,50 €
AMORTIZACION BONOS SERIE A	207.310.670,30 €
DISPOSICION FONDO DE RESERVA	-46.430.947,22 €
INTERESES POSTERGADOS SERIE B	0,00 €
INTERESES BONOS SERIE C	0,00 €
AMORTIZACION BONOS SERIE C	0,00 €
INTERESES PTO SUBORDINADO	0,00 €
AMORTIZACION PTO. SUBORDINADO	0,00 €
RESOLUCION CONTRATO SWAP	0,00 €
COMISION ADMINISTRACION	0,00 €
INT.EXTR.SERIE C	0,00 €

F.T.A. SANTANDER EMPRESAS 9

MEJORA CREDITICIA Y PRÉSTAMO SUBORDINADO

17 DE JUNIO DE 2013

MEJORA DE CRÉDITO		
CONCEPTOS	INICIAL	17 DE JUNIO DE 2013
EMISIÓN SUBORDINADA	79,00 %	88,67%
FONDO DE RESERVA	1.070.000.000,00 € (20,00 %)	947.777.951,38 € 71,13%

PRÉSTAMOS SUBORDINADOS		
CONCEPTOS	INICIAL	17 DE JUNIO DE 2013
PRESTAMO SUBORDINADO		
Saldo vivo	600.000,00 €	419.890,51 €
Tipo de interés	1,802 %	0,859%

**FONDO DE TITULIZACIÓN DE ACTIVOS
SANTANDER EMPRESAS 9**

INFORME HISTÓRICO DE MOROSIDAD

MOROSIDAD HISTÓRICA				
	18/06/2012	17/12/2012	19/03/2013	17/06/2013
DE 15 A 30 DIAS	1,254%	1,153%	0,993%	2,703%
DE 30 A 60 DIAS	1,528%	2,326%	1,246%	1,286%
DE 60 A 90 DIAS	1,728%	1,416%	1,155%	0,899%
DE 90 A 180 DIAS	1,614%	2,044%	1,231%	2,840%
MAS DE 180 DIAS	4,330%	5,954%	8,391%	10,247%

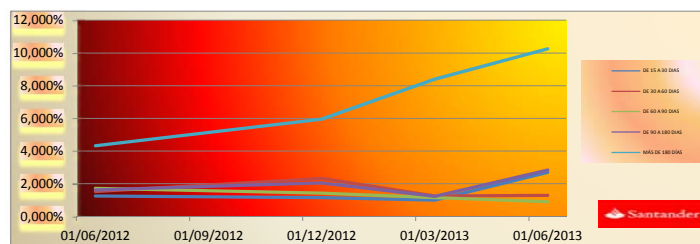

**FONDO DE TITULIZACION DE ACTIVOS
SANTANDER EMPRESAS 9**

INFORME RELATIVO A LOS TRIGGERS DEL FONDO

TRIGGERS FONDOS DE RESERVA

SI 1) ES MAYOR QUE 2) NO SE AMORTIZA EL FONDO DE RESERVA	
1) SALDO DERECHOS EN MOROSIDAD > 90 DIAS	165.465.653,41 €
2) 1% SALDO DERECHOS DE CRÉDITO ACTUAL	12.643.407,25 €

EL NIVEL REQUERIDO DEL FONDO DE RESERVA ES FIJO HASTA ABRIL 2013

SALDO VIVO ACUMULADO DE PRESTAMOS FALLIDOS

204.294.791,86

TRIGGERS DIFERIMIENTO DE INTERESES CLASE B

DIFERIMIENTO DE INTS CLASE B (6º LUGAR) SI SALDO VIVO ACUMULADO DE PRESTAMOS FALLIDOS >267.500.000,50 EUROS.	NO
--	----

**FONDO DE TITULIZACIÓN DE ACTIVOS
SANTANDER EMPRESAS 9**

CARACTERÍSTICAS DEL COLATERAL / COLLATERAL DESCRIPCION

SECTOR	SALDO VIVO / OUTS. BALANCE	% SALDO VIVO / % OUTS.BALANCE
AGRICULTURA,GANADERIA,CAZA Y SERVICIOS RELACIONADO	28.803.503,06	2,28%
SILVICULTURA Y EXPLOTACION FORESTAL	844.281,69	0,07%
PESCA Y ACUICULTURA	520.065,20	0,04%
EXTRACCION DE ANTRACITA,HULLA Y LIGNITO	384.167,12	0,03%
EXTRACCION DE MINERALES METALICOS	449.661,42	0,04%
OTRAS INDUSTRIAS EXTRACTIVAS	5.169.155,42	0,41%
ACTIVIDADES DE APOYO A LAS INDUSTRIAS EXTRACTIVAS	132.965,49	0,01%
INDUSTRIA DE LA ALIMENTACION	40.010.331,48	3,16%
FABRICACION DE BEBIDAS	14.022.426,51	1,11%
INDUSTRIA TEXTIL	4.268.236,62	0,34%
CONFECCION DE PRENDAS DE VESTIR	1.869.129,34	0,15%
INDUSTRIA DEL CUERO Y DEL CALZADO	3.245.633,69	0,26%
INDUSTIA DE MADERA Y CORCHO, EXCEPTO MUEBLES;CESTE	6.727.671,88	0,53%
INDUSTRIA DEL PAPEL	85.870.600,70	6,79%
ARTES GRAFICAS Y REPRODUCCION DE SOPORTES GRABADOS	11.832.502,41	0,94%
COQUERIAS Y REFINO DE PETROLEO	251.773,66	0,02%
INDUSTRIA QUIMICA	6.874.202,03	0,54%
FABRICACION DE PRODUCTOS FARMACEUTICOS	5.233.620,66	0,41%
FABRICACION DE PRODUCTOS DE CAUCHO Y PLASTICOS	15.752.280,31	1,25%
FABRICACION DE OTROS PRODUCTOS MINERALES NO METALI	21.937.443,63	1,74%
METALURGIA;FABRICACION DE PROD.DE HIERRO,ACERO Y F	7.692.339,37	0,61%
FABRICACION DE PRODUCTOS METALICOS,EXCEPTO MAQUINA	22.889.888,09	1,81%
FABRICACION DE PROD.INFORMATICOS,ELECTRONICOS,OPTI	3.991.005,50	0,32%
FABRICACION DE MATERIAL Y EQUIPO ELECTRICO	4.464.859,33	0,35%
FABRICACION DE MAQUINARIA Y EQUIPO N.C.O.P.	6.743.376,38	0,53%
FABRICACION DE VEHICULOS MOTOR,REMOLQUES Y SEMIRRE	1.340.879,12	0,11%
FABRICACION DE OTRO MATERIAL DE TRANSPORTE	2.231.892,69	0,18%
FABRICACION DE MUEBLES	3.979.125,10	0,31%
OTRAS INDUSTRIAS MANUFACTURERAS	2.924.450,29	0,23%
REPARACION E INSTALACION DE MAQUINARIA Y EQUIPO	625.134,50	0,05%
SUMINISTRO DE ENERGIA ELECTRICA,GAS,VAPOR Y AIRE A	20.800.428,39	1,65%
CAPTACION, DEPURACION Y DISTRIBUCION DE AGUA	1.013.142,06	0,08%
RECOGIDA Y TRATAMIENTO DE AGUAS RESIDUALES	413.542,06	0,03%
RECOGIDA,TRATAMIENTO Y ELIMINACION DE RESIDUOS;VA	4.418.839,04	0,35%
ACTIVIDADES DE DESCONTAMINACION Y OTROS SERVICIOS	293.642,70	0,02%
CONSTRUCCION DE EDIFICIOS	167.577.161,56	13,25%
INGENIERIA CIVIL	28.872.653,27	2,28%
ACTIVIDADES DE CONSTRUCCION ESPECIALIZADA	31.326.028,54	2,48%
VENTA Y REPARACION DE VEHICULOS DE MOTOR Y MOTOCIC	19.000.851,61	1,50%
COMERCIO AL POR MAYOR E INTERMEDIARIOS DEL COMERCI	91.291.321,41	7,22%
COMERCIO AL POR MENOR,EXCEPTO DE VEHICULOS DE MOTO	69.541.540,50	5,50%
TRANSPORTE TERRESTRE Y POR TUBERIA	21.288.555,31	1,68%
TRANSPORTE MARITIMO Y POR VIAS NAVEGABLES INTERIOR	3.755.034,42	0,30%
TRANSPORTE AEREO	1.559.866,61	0,12%
ALMACENAMIENTO Y ACTIVIDADES ANEXAS AL TRANSPORTE	11.469.545,07	0,91%
ACTIVIDADES POSTALES Y DE CORREOS	5.373.622,22	0,43%
SERVICIOS DE ALOJAMIENTO	29.180.254,65	2,31%
SERVICIOS DE COMIDAS Y BEBIDAS	22.646.708,39	1,79%
EDICION	3.132.588,40	0,25%
ACTIVIDADES CINEMATOGRAFICAS, DE VIDEO Y PROGRAMAS	10.200.747,09	0,81%

ACTIVIDADES DE PROGRAMACION Y EMISION DE RADIO Y T	396.140,04	0,03%
TELECOMUNICACIONES	1.739.351,37	0,14%
PROGRAMACION, CONSULTORIA Y OTRAS ACTIVIDADES INFOR	5.677.831,06	0,45%
SERVICIOS DE INFORMACION	433.291,32	0,03%
SERVICIOS FINANCIEROS, EXCEPTO SEGUROS Y FONDOS PE	110.373.860,54	8,73%
ACTIVIDADES AUXILIARES A SERVICIOS FINANCIEROS Y A	932.534,51	0,07%
ACTIVIDADES INMOBILIARIAS	167.364.739,92	13,24%
ACTIVIDADES JURIDICAS Y DE CONTABILIDAD	3.022.934,13	0,24%
ACTIVIDADES DE LAS SEDES CENTRALES;ACTIVIDADES DE	6.595.414,35	0,52%
SERVICIOS TECNICOS DE ARQUITECTURA E INGENIERIA;EN	6.174.010,08	0,49%
INVESTIGACION Y DESARROLLO	1.483.954,82	0,12%
PUBLICIDAD Y ESTUDIOS DE MERCADO	2.442.547,99	0,19%
OTRAS ACTIVIDADES PROFESIONALES,CIENTIFICAS Y TECN	19.559.142,60	1,55%
ACTIVIDADES VETERINARIAS	259.197,54	0,02%
ACTIVIDADES DE ALQUILER	2.703.505,87	0,21%
ACTIVIDADES RELACIONADAS CON EL EMPLEO	386.559,34	0,03%
ACTIVIDADES DE AGENCIAS DE VIAJES, OPERADORES TURI	3.625.000,73	0,29%
ACTIVIDADES DE SEGURIDAD E INVESTIGACION	1.052.341,77	0,08%
SERVICIOS A EDIFICIOS Y ACTIVIDADES DE JARDINERIA	3.468.015,61	0,27%
ACTIVIDADES ADMINISTRATIVAS DE OFICINA Y OTRAS ACT	11.510.288,71	0,91%
ADMON.PUBLICA Y DEFENSA;SEGURIDAD SOCIAL OBLIGATOR	83.514,83	0,01%
EDUCACION	4.324.064,27	0,34%
ACTIVIDADES SANITARIAS	10.042.522,60	0,79%
ASISTENCIA EN ESTABLECIMIENTOS RESIDENCIALES	6.727.489,97	0,53%
ACTIVIDADES DE SERVICIOS SOCIALES SIN ALOJAMIENTO	183.327,44	0,01%
ACTIVIDADES DE CREACION, ARTISTICAS Y ESPECTACULOS	470.842,85	0,04%
ACTIVIDADES DE BIBLIOTECAS,ARCHIVOS,MUSEOS Y OTRAS	714.242,50	0,06%
ACTIVIDADES DE JUEGOS DE AZAR Y APUESTAS	2.456.651,66	0,19%
ACTIVIDADES DEPORTIVAS, RECREATIVAS Y DE ENTRETENI	6.630.217,51	0,52%
ACTIVIDADES ASOCIATIVAS	35.801.808,18	2,83%
REPARACION DE ORDENADORES,EFFECTOS PERSONALES Y ART	1.181.058,83	0,09%
OTROS SERVICIOS PERSONALES	8.677.625,28	0,69%
ACTIVIDADES DE LOS HOGARES COMO EMPLEADORES DE PER	12.495,43	0,00%

CONCENTRACION POR DEUDOR / BIGGEST BORROWERS	
DEUDOR/BORROWERS	% SALDO VIVO / % OUTS. BALANCE
1	6,53%
2	4,75%
3	4,54%
4	1,22%
5	1,21%
6	1,11%
7	0,93%
8	0,90%
9	0,86%
10	0,81%
11	0,79%
12	0,79%
13	0,72%
14	0,71%
15	0,71%
16	0,69%
17	0,67%
18	0,63%
19	0,67%
20	0,63%

FTA SANTANDER EMPRESAS 9

16-jun-13

					0,25	1,64			2,25	
Fecha	Principal disponible para la amortización	SERIE A	SERIE B	SERIE B	AMORTIZACION SERIE A 4.226.500.000,00	VIDA SERIE A	AMORTIZACION SERIE B 1.123.500.000,00	VIDA SERIE B	AMORTIZACION SERIE C	VIDA SERIE C
0		4.226.500.000	1.123.500.000	1.070.000.000						
16-abr-11	0,00	4.226.500.000	1.123.500.000	1.070.000.000	0,00	0	0,00	0	0,00	0
16-may-11	0,00	4.226.500.000	1.123.500.000	1.070.000.000	0,00	0	0,00	0	0,00	0
16-jun-11	1 247.415.884,17	4.226.500.000	1.123.500.000	1.070.000.000	247.415.884,17	-180.861.011.327	0,00	0	0,00	0
16-jul-11	0,00	3.979.084.116	1.123.500.000	1.070.000.000	0,00	0	0,00	0	0,00	0
16-ago-11	0,00	3.979.084.116	1.123.500.000	1.070.000.000	0,00	0	0,00	0	0,00	0
16-sep-11	1 1.537.684.540,48	3.979.084.116	1.123.500.000	1.070.000.000	1.537.684.540,48	-982.580.421.369	0,00	0	0,00	0
16-oct-11	0,00	2.441.399.575	1.123.500.000	1.070.000.000	0,00	0	0,00	0	0,00	0
16-nov-11	0,00	2.441.399.575	1.123.500.000	1.070.000.000	0,00	0	0,00	0	0,00	0
16-dic-11	1 481.322.064,69	2.441.399.575	1.123.500.000	1.070.000.000	481.322.064,69	-263.764.491.451	0,00	0	0,00	0
16-ene-12	0,00	1.960.077.511	1.123.500.000	1.070.000.000	0,00	0	0,00	0	0,00	0
16-feb-12	0,00	1.960.077.511	1.123.500.000	1.070.000.000	0,00	0	0,00	0	0,00	0
16-mar-12	1 498.075.715,09	1.960.077.511	1.123.500.000	1.070.000.000	498.075.715,09	-227.620.601.794	0,00	0	0,00	0
16-abr-12	0,00	1.462.001.796	1.123.500.000	1.070.000.000	0,00	0	0,00	0	0,00	0
16-may-12	0,00	1.462.001.796	1.123.500.000	1.070.000.000	0,00	0	0,00	0	0,00	0
16-jun-12	1 199.874.949,52	1.462.001.796	1.123.500.000	1.070.000.000	199.874.949,52	-72.954.356.574	0,00	0	0,00	0
16-jul-12	0,00	1.262.126.846	1.123.500.000	1.070.000.000	0,00	0	0,00	0	0,00	0
16-ago-12	0,00	1.262.126.846	1.123.500.000	1.070.000.000	0,00	0	0,00	0	0,00	0
16-sep-12	1 238.523.625,91	1.262.126.846	1.123.500.000	1.070.000.000	238.523.625,91	-65.116.949.874	0,00	0	0,00	0
16-oct-12	0,00	1.023.603.220	1.123.500.000	1.070.000.000	0,00	0	0,00	0	0,00	0
16-nov-12	0,00	1.023.603.220	1.123.500.000	1.070.000.000	0,00	0	0,00	0	0,00	0
16-dic-12	1 362.360.547,75	1.023.603.220	1.123.500.000	1.070.000.000	362.360.547,75	-65.949.619.691	0,00	0	0,00	0
16-ene-13	0,00	661.242.672	1.123.500.000	1.070.000.000	0,00	0	0,00	0	0,00	0
16-feb-13	0,00	661.242.672	1.123.500.000	1.070.000.000	0,00	0	0,00	0	0,00	0
16-mar-13	1 341.488.836,94	661.242.672	1.123.500.000	1.070.000.000	341.488.836,94	-31.416.972.998	0,00	0	0,00	0
16-abr-13	0,00	319.753.835	1.123.500.000	1.070.000.000	0,00	0	0,00	0	0,00	0
16-may-13	0,00	319.753.835	1.123.500.000	1.070.000.000	0,00	0	0,00	0	0,00	0
16-jun-13	1 153.730.193,94	319.753.835	1.123.500.000	1.070.000.000	153.730.193,94	0	0,00	0	0,00	0
16-jul-13	0,00	166.023.642	1.123.500.000	1.070.000.000	0,00	0	0,00	0	0,00	0
16-ago-13	0,00	166.023.642	1.123.500.000	1.070.000.000	0,00	0	0,00	0	0,00	0
16-sep-13	1 179.083.815,97	166.023.642	1.123.500.000	1.070.000.000	166.023.641,51	15.274.175.019	13.060.174,46	1.201.536.050	0,00	0
16-oct-13	0,00	0	1.110.439.826	1.070.000.000	0,00	0	0,00	0	0,00	0
16-nov-13	0,00	0	1.110.439.826	1.070.000.000	0,00	0	0,00	0	0,00	0
16-dic-13	1 109.870.915,30	0	1.110.439.826	1.070.000.000	0,00	0	109.870.915,30	20.106.377.500	0,00	0
16-ene-14	0,00	0	1.000.568.910	1.070.000.000	0,00	0	0,00	0	0,00	0
16-feb-14	0,00	0	1.000.568.910	1.070.000.000	0,00	0	0,00	0	0,00	0
16-mar-14	1 118.421.022,20	0	1.000.568.910	1.070.000.000	0,00	0	118.421.022,20	32.328.939.061	0,00	0
16-abr-14	0,00	0	882.147.888	1.070.000.000	0,00	0	0,00	0	0,00	0
16-may-14	0,00	0	882.147.888	1.070.000.000	0,00	0	0,00	0	0,00	0
16-jun-14	1 77.507.546,24	0	882.147.888	1.070.000.000	0,00	0	77.507.546,24	28.290.254.379	0,00	0
16-jul-14	0,00	0	804.640.342	1.070.000.000	0,00	0	0,00	0	0,00	0
16-ago-14	0,00	0	804.640.342	1.070.000.000	0,00	0	0,00	0	0,00	0
16-sep-14	1 82.748.520,75	0	804.640.342	1.070.000.000	0,00	0	82.748.520,75	37.816.073.983	0,00	0
16-oct-14	0,00	0	721.891.821	1.070.000.000	0,00	0	0,00	0	0,00	0

FTA SANTANDER EMPRESAS 9
16-jun-13

Fecha	Principal disponible para la amortización	SERIE A	SERIE B	SERIE B	0,25		1,64		2,25	
					AMORTIZACION SERIE A 4.226.500.000,00	VIDA SERIE A	AMORTIZACION SERIE B 1.123.500.000,00	VIDA SERIE B	AMORTIZACION SERIE C	VIDA SERIE C
16-nov-14	0,00	0	721.891.821	1.070.000.000	0,00	0	0,00	0	0,00	0
16-dic-14	77.168.020,37	0	721.891.821	1.070.000.000	0,00	0	77.168.020,37	42.288.075.163	0,00	0
16-ene-15	0,00	0	644.723.801	1.070.000.000	0,00	0	0,00	0	0,00	0
16-feb-15	0,00	0	644.723.801	1.070.000.000	0,00	0	0,00	0	0,00	0
16-mar-15	77.245.102,50	0	644.723.801	1.070.000.000	0,00	0	77.245.102,50	49.282.375.395	0,00	0
16-abr-15	0,00	0	567.478.698	1.070.000.000	0,00	0	0,00	0	0,00	0
16-may-15	0,00	0	567.478.698	1.070.000.000	0,00	0	0,00	0	0,00	0
16-jun-15	60.225.875,62	0	567.478.698	1.070.000.000	0,00	0	60.225.875,62	43.964.889.204	0,00	0
16-jul-15	0,00	0	507.252.823	1.070.000.000	0,00	0	0,00	0	0,00	0
16-ago-15	0,00	0	507.252.823	1.070.000.000	0,00	0	0,00	0	0,00	0
16-sep-15	507.252.822,55	0	507.252.823	1.070.000.000	0,00	0	507.252.822,55	416.961.820.138	1.070.000.000,00	879.540.000.000

Fecha	Balance teórico	Balance Real	0,98%		Tasa Prepago	Tasa Prepago	Tasa Prepago	Tasa Prepago
			Vector de Prepago tacp		Mensual desde Inicio	Anualizada desde Inicio	Mensual	Mensual Anualizada
			100,00%	100,00%		14,81%		-14,97%
abr-11	5.350.000.000,00							
may-11	5.326.199.299,63	4.787.068.178,96	99,02%	89,88%	10,12%	72,21%	10,12%	72,21%
jun-11	5.204.462.244,83	4.300.871.375,38	98,04%	82,64%	9,09%	68,15%	8,05%	63,50%
jul-11	4.599.459.645,99	3.780.397.184,95	97,08%	82,19%	6,33%	54,36%	0,54%	6,29%
ago-11	4.149.746.196,69	3.290.841.965,18	96,12%	79,30%	5,63%	50,13%	3,52%	34,92%
sep-11	3.745.514.856,67	3.219.827.477,44	95,18%	85,96%	2,98%	30,44%	-8,40%	-163,29%
oct-11	3.520.267.621,66	3.083.850.773,27	94,24%	87,60%	2,18%	23,26%	-1,91%	-25,42%
nov-11	3.434.472.952,37	3.006.775.883,91	93,31%	87,55%	1,88%	20,39%	0,06%	0,76%
dic-11	3.337.318.284,61	2.910.913.632,69	92,40%	87,22%	1,69%	18,54%	0,37%	4,35%
ene-12	3.161.205.137,18	2.716.381.656,86	91,49%	85,93%	1,67%	18,31%	1,48%	16,42%
feb-12	2.976.966.331,14	2.648.424.769,09	90,59%	88,96%	1,16%	13,09%	-3,53%	-51,67%
mar-12	2.882.478.896,53	2.596.308.971,18	89,70%	90,07%	0,95%	10,78%	-1,25%	-16,02%
abr-12	2.843.420.163,26	2.510.060.908,34	88,81%	88,28%	1,03%	11,72%	1,99%	21,47%
may-12	2.791.421.318,61	2.432.993.748,01	87,94%	87,16%	1,05%	11,91%	1,26%	14,16%
jun-12	2.739.695.777,56	2.346.209.002,72	87,08%	85,64%	1,10%	12,44%	1,75%	19,06%
jul-12	2.681.792.072,44	2.162.868.160,15	86,22%	80,65%	1,42%	15,81%	5,82%	51,33%
ago-12	2.604.973.906,66	2.054.108.226,14	85,37%	78,85%	1,47%	16,32%	2,23%	23,69%
sep-12	2.539.985.776,59	2.036.680.828,31	84,53%	80,18%	1,29%	14,43%	-1,69%	-22,25%
oct-12	2.472.667.171,26	1.790.943.823,08	83,70%	72,43%	1,78%	19,35%	9,67%	70,50%
nov-12	2.397.253.253,93	1.720.358.544,36	82,88%	71,76%	1,73%	18,91%	0,92%	10,49%
dic-12	2.174.865.996,88	1.636.590.837,42	82,06%	75,25%	1,41%	15,69%	-4,86%	-76,70%
ene-13	2.126.052.931,37	1.495.201.145,56	81,26%	70,33%	1,66%	18,22%	6,54%	55,60%
feb-13	1.859.943.273,43	1.481.413.633,99	80,46%	79,65%	1,03%	11,67%	-13,25%	-345,26%
mar-13	1.811.666.069,01	1.443.253.835,45	79,66%	79,66%	0,98%	11,19%	-0,02%	-0,24%
abr-13	1.766.580.336,98	1.374.007.772,05	78,88%	77,78%	1,04%	11,81%	2,37%	24,99%
may-13	1.717.904.695,80	1.316.256.955,04	78,11%	76,62%	1,06%	12,00%	1,49%	16,47%
jun-13	1.667.413.345,63	1.264.340.724,52	77,34%	75,83%	1,06%	11,99%	1,04%	11,74%