



F.T.A.: FTPYME SANTANDER 1

DESIREE PEREZ MONTORO

ANALISTA

SANTANDER DE TITULIZACION, S.G.F.T, S.A.

CIUDAD GRUPO SANTANDER

28660 BOADILLA DEL MONTE

desperez@gruposantander.com

Tel: 912893278



DENOMINACION DEL FONDO:

F.T.A.: FTPYME SANTANDER 1

INFORMACIÓN

CORRESPONDIENTE AL:

TRIMESTRE/SEMESTRE:

16/08/2010 - 15/11/2010

AÑO:

2010

Personas que asumen la responsabilidad de esta información y cargos que ocupan:	Firma:
IGNACIO ORTEGA GAVARA - DIRECTOR GENERAL	

I. DATOS GENERALES SOBRE EL FONDO

Fecha de Constitución del Fondo	24 septiembre 2003	Agencia de pago de Bonos	BANCO SANTANDER	
Fecha de Desembolso BT's	26 septiembre 2003	Negociación Mercado	AIAF	
Fecha Final Amortización	15 noviembre 2034	Agencias de calificación	MOODY'S ESPAÑA	
			FITCH RATINGS	
Sociedad Gestora	SANTANDER DE TITULIZACION, S.G.F.T, S.A.	Calificación	Inicial	Actual
Originador Derechos Crédito	BANCO SANTANDER	BONOS SERIE A	Aaa/AAA	-/-
		BONOS SERIE B1(G)	Aaa/AAA	Aaa/AAA
		BONOS SERIE B2	Aa2/AA	Aa1/AA+
		BONOS SERIE C	A2/A	Aa3/A+
		BONOS SERIE D	Baa1/BBB	Ba3/BBB

II. VALORES EMITIDOS POR EL FONDO: BONOS DE TITULIZACION

SERIES PRELACIÓN CÓDIGO ISIN	Nº BONOS	NOMINAL EN CIRCULACIÓN			
			Inicial	Actual	%Act/In
BONOS SERIE A ES0339773006	10.143	Nominal Unitario	100.000,00	0,00	
		Nominal Total	1.014.300.000,00	0,00	0,00 %
BONOS SERIE B1(G) ES0339773014	5.371	Nominal Unitario	100.000,00	48.359,83	
		Nominal Total	537.100.000,00	259.740.646,93	48,36 %
BONOS SERIE B2 ES0339773022	1.343	Nominal Unitario	100.000,00	48.359,83	
		Nominal Total	134.300.000,00	64.947.251,69	48,36 %
BONOS SERIE C ES0339773030	270	Nominal Unitario	100.000,00	100.000,00	
		Nominal Total	27.000.000,00	27.000.000,00	100,00 %
BONOS SERIE D ES0339773048	873	Nominal Unitario	100.000,00	100.000,00	
		Nominal Total	87.300.000,00	87.300.000,00	100,00 %

AMORTIZACION E INTERESES BONOS					
Actual			Próximo		
Fecha Amortización Periodo Actual 15 noviembre 2010			Fecha Próximo Cupón 15 febrero 2011		
	Amortización de los Bonos	Intereses Brutos Bonos	Tipo de Interés	Importe Bruto Próximo Cupón	Importe Neto Próximo Cupón
BONOS SERIE A	0,00 €	0,00 €	0,0000 %	0,00 €	0,00 €
BONOS SERIE B1(G)	4.128,88 €	119,28 €	1,0500 %	129,77 €	105,11 €
BONOS SERIE B2	4.128,88 €	172,35 €	1,4500 %	179,20 €	145,15 €
BONOS SERIE C	0,00 €	454,75 €	1,9500 %	498,33 €	403,65 €
BONOS SERIE D	0,00 €	682,25 €	2,8500 %	728,33 €	589,95 €
Amortización devengada no pagada	0,00 €				
Amortización Calendario	NO				

III. ACTIVOS ADQUIRIDOS POR EL FONDO: DERECHOS DE CRÉDITO

DERECHOS DE CRÉDITO	A LA EMISIÓN	SITUACIÓN ACTUAL
Número de Derechos de Crédito	20.742	10.091
Saldo Pendiente de Amortizar Derechos	1.800.000.001,01	438.987.914,76
Importes Unitarios Derechos Vivos	86.780,45	43.502,91
Tipos de Interés	3,90 %	2,32 %

TASAS DE AMORTIZACIÓN ANTICIPADA	SITUACIÓN ACTUAL
Tasa mensual actual anualizada:	2,61 %
Tasa últimos 12 meses anualizada:	6,28 %
Tasa anualizada desde Constitución del Fondo	9,63 %

MOROSIDAD ACTUAL	Hasta 1 mes	De 1 a 6 meses	Mayor de 6 meses
Deuda Vencida(Principal+Intereses)	53.206,66	423.592,41	16.951,30
Deuda Pendiente de vencimiento	0,00	0,00	438.538.744,54
Deuda Total	53.206,66	423.592,41	438.555.695,84

F.T.A.: FTPYME SANTANDER 1

INFORME TRIMESTRAL BONOS DE TITULIZACIÓN

15 noviembre 2010

BONOS TITULIZACIÓN DE ACTIVOS. PRINCIPAL	
Saldo anterior	466.709.198,94 €
Amortizaciones	27.721.300,32 €
Saldo actual	438.987.898,62 €
% sobre saldo inicial	24,39 %
Amortización devengada no pagada	0,00 €

DATOS	
Fecha de determinación	05/11/2010
Fecha de Pago de Cupón Actual	15/11/2010
Fecha de Pago de Cupón Anterior	16/08/2010
Número de días	91
Tipo de referencia (%)	1,050 %
Próxima Fecha de Pago	15/02/2011

BONOS DE TITULIZACIÓN DE ACTIVOS. INTERESES	
Intereses pagados Serie A	0,00 €
Intereses pagados Serie B1(G)	640.652,88 €
Intereses pagados Serie B2	231.466,05 €
Intereses pagados Serie C	122.782,50 €
Intereses pagados Serie D	595.604,25 €
Intereses devengados no pagados	0,00 €

VIDA RESIDUAL (AÑOS)		
	INICIAL	15-nov-2010
BONOS SERIE A	3,33	0,00
BONOS SERIE B1(7,56	1,68
BONOS SERIE B2	7,56	1,68
BONOS SERIE C	10,76	3,00
BONOS SERIE D	10,76	3,00

F.T.A.: FTPYME SANTANDER 1

INFORME TRIMESTRAL DERECHOS DE CREDITO

15 noviembre 2010

DERECHOS DE CRÉDITO. PRINCIPAL		HIPOTECARIOS
Saldo anterior	466.709.177,06 €	459.582.952,65 €
Amortizaciones	27.721.262,30 €	26.850.117,21 €
Saldo actual	438.987.914,76 €	432.732.835,44 €
Número de derechos de crédito	10.091	
LTV		21,26%

DERECHOS DE CRÉDITO. INTERESES	
Intereses cobrados en el trimestre	2.625.278,14 €
Intereses devengados en el trimestre	2.625.287,81 €

DERECHOS DE CRÉDITO EN MOROSIDAD					
	HASTA 30 DÍAS	30 A 60 DÍAS	60 A 90 DÍAS	90 A 180 DÍAS	MAS 180 DIAS
Principal	49.460,27 €	173.695,54 €	124.921,19 €	85.079,45 €	16.013,77 €
Intereses	3.746,39 €	20.808,76 €	14.460,05 €	4.627,42 €	937,53 €
Saldo de los derechos de crédito	3.820.902,82 €	6.158.310,07 €	2.741.142,78 €	738.903,01 €	1.642.992,07 €
Número de derechos de crédito	434	101	65	18	373
% sobre saldo de los derechos de crédito	0,87 %	1,40 %	0,62 %	0,17 %	0,37 %

* Se excluyen en este informe los vencidos y no pagados con antigüedad entre 1 y 15 días por considerarse morosidad técnica, con un gran porcentaje de recobro.

PRÉSTAMOS EN WRITE OFF	
Write Off acumulado Fecha Pago anterior	2.450.904,63 €
Write Off trimestre	-269.168,22 €
Write Off acumulados actuales	2.181.736,41 €

F.T.A.: FTPYME SANTANDER 1

INFORME TRIMESTRAL DERECHOS DE CREDITO

15 noviembre 2010

CONTENCIOSOS / JUDICIALES	
Saldo anterior	1.790.606,79 €
Diferencia	-216.598,22 €
Saldo actual	1.574.008,57 €
Número derechos de crédito contenciosos	370

ADJUDICADOS	
Saldo anterior	1.245.378,43 €
Diferencia	171.346,93 €
Saldo actual	1.416.725,36 €
Número derechos de crédito adjudicados	17

PERDIDAS DE LA CARTERA	
Saldo anterior	2.743.244,36 €
Diferencia	22.570,06 €
Saldo actual	2.765.814,42 €

F.T.A.: FTPYME SANTANDER 1

ESTADO DE ORIGEN Y APLICACIÓN DE FONDOS Y CUENTA DE TESORERÍA

15 noviembre 2010

ORIGEN	48.693.381,97 €
PRINCIPAL COBRADO	
Amortización derechos de crédito	27.761.465,00 €
INTERESES COBRADOS	
Intereses de derechos de crédito	2.677.287,81 €
Intereses de reinversión	83.447,18 €
CONTENCIOSOS / JUDICIALES	688.627,89 €
INGRESOS/GASTOS DE ADJUDICADOS	6.336,77 €
FONDO DE RESERVA	18.000.000,00 €
OTROS	-523.782,68 €

ESTADO CUENTA DE TESORERÍA	18.000.000,00 €
FONDO DE RESERVA	
Saldo anterior	18.000.000,00 €
Utilizado en el período	0,00 €
Saldo actual	18.000.000,00 €
RETENCIÓN A CUENTA DEL IRPF	0,00 €
GASTOS EMISIÓN RETENIDOS	0,00 €
OTROS	0,00 €

APLICACIÓN	48.693.381,97 €
GASTOS ORDINARIOS	5.986,22 €
COMISION DE GESTION	29.089,41 €
PAGO SWAP	2.520.708,54 €
COBRO SWAP	-2.357.350,65 €
INTERESES BONOS SERIE A	0,00 €
INTERESES BONOS SERIE B1 (G)	640.652,88 €
INTERESES BONOS SERIE B2	231.466,05 €
INTERESES BONOS SERIE C	122.782,50 €
INTERESES BONOS SERIE D	595.604,25 €
FONDO DE RESERVA	18.000.000,00 €
AMORTIZACION BONOS SERIE A	0,00 €
AMORTIZACION BONOS SERIE B1 (G)	22.176.214,48 €
AMORTIZACION BONOS SERIE B2	5.545.085,84 €
AMORTIZACION BONOS SERIE C	0,00 €
AMORTIZACION BONOS SERIE D	0,00 €
INTERESES PTO.SUBORDINADO	75.034,29 €
AMORTIZACIÓN PRÉSTAMO SUBORDINADO	0,00 €
COMISION FIJA DE ADMON	6.000,00 €
COMISIÓN VARIABLE	1.102.108,16 €

F.T.A.: FTPYME SANTANDER 1

MEJORA CREDITICIA Y PRÉSTAMO SUBORDINADO

15 noviembre 2010

MEJORA DE CRÉDITO		
CONCEPTOS	INICIAL	15-nov-2010
EMISIÓN SUBORDINADA	43,65 %	100,00 %
FONDO DE RESERVA	27.000.000,00 € (1,50 %)	18.000.000,00 € (4,10 %)

PRÉSTAMOS SUBORDINADOS		
CONCEPTOS	INICIAL	15-nov-2010
PRESTAMO SUBORDINADO		
Saldo vivo	28.189.600,00 €	18.001.149,17 €
Tipo de interés	2,880 %	1,800 %

F.T.A.: FTPYME SANTANDER 1

INFORMACIÓN RELATIVA A LOS TRIGGERS

15 noviembre 2010

TRIGGERS FONDO DE RESERVA	
1. SI 1.a) ES MAYOR QUE 1.b) NO SE AMORTIZA EL FONDO DE RESERVA:	
1.a) MOROSIDAD DE LAS DC'S SUPERIOR A 90 DÍAS	2.381.895,08 €
1.b) 1% SALDO VIVO DERECHOS DE CRÉDITO	4.389.879,15 €
2. SI 2.a) ES MAYOR QUE 2.b) NO SE AMORTIZA EL FONDO DE RESERVA:	
2.a) SALDO DE WRITE OFF	2.181.736,41 €
2.b) 0,5% SALDO VIVO DERECHOS DE CRÉDITO	2.194.939,57 €

NO SE HAN ALCANZADO LOS NIVELES DEL TRIGGER. NO OBSTANTE EL FONDO DE RESERVA HA ALCANZADO EL MÍNIMO, PERMANECIENDO EN 18.000.000,00 EUROS,

TRIGGERS BONOS	
1. SI 1.a)+1.b) ES MAYOR QUE 1.c) O 1.d) SE ALTERA EL ORDEN DE PRELACIÓN DE PAGOS:	
1.a) MOROSIDAD ACTUAL DE LOS DC'S SUPERIOR A 90 DÍAS	2.381.895,08 €
1.b) MOROSIDAD ANTERIOR DE LOS DC'S SUPERIOR A 90 DÍAS	2.597.800,13 €
1.c) 13% SALDO INICIAL DERECHOS DE CRÉDITO	234.000.000,13 €
1.d) 8% SALDO INICIAL DERECHOS DE CRÉDITO	144.000.000,08 €

NO SE HAN ALCANZADO LOS NIVELES, CON LO CUAL EL ORDEN DE PRELACIÓN DE PAGOS NO VARÍA.

F.T.A.: FTPYME SANTANDER 1

DEFINICIONES

15 noviembre 2010

FECHA DE DETERMINACIÓN Será la fecha en que la Sociedad Gestora, en nombre del Fondo, realizará los cálculos necesarios para distribuir los fondos disponibles existentes a dicha fecha, de acuerdo con el orden de prelación de pagos descrito en el Folleto Informativo. Todos los datos de los Activos Titulizados (Saldo Vivo DC's, tablas de morosidad, propiedades transitorias, datos estadísticos, etc.) están referidos a dicha fecha.

WRITE OFF Préstamos con cuotas pendientes con antigüedad igual o superior a 12 ó 18 meses (según Folleto Informativo).

PÉRDIDAS DE LA CARTERA Aquellos préstamos cuya deuda el Cedente considera que no va a recuperar (neto de recuperaciones).

ADJUDICADOS Bienes en el activo del Fondo como consecuencia de un proceso judicial o extrajudicial.

CONTENCIOSO / JUDICIAL Préstamos sobre los que el Cedente va a iniciar acciones judiciales. Esta cantidad está incluida en el cuadro de morosidad.

**FONDO DE TITULIZACIÓN DE ACTIVOS
FTPyme SANTANDER 1**

**INFORME HISTÓRICO DE MOROSIDAD
15 DE NOVIEMBRE DE 2010**

Fecha	ago-09	nov-09	feb-10	may-10	ago-10	nov-10
15-30 días	1,056%	0,969%	1,012%	1,002%	1,033%	0,870%
30-60 días	1,467%	1,513%	1,310%	1,378%	1,491%	1,403%
60-90 días	0,384%	0,538%	0,565%	0,695%	0,515%	0,624%
90-180 días	0,265%	0,224%	0,122%	0,232%	0,173%	0,168%
> 180 días	0,385%	0,331%	0,354%	0,315%	0,384%	0,374%

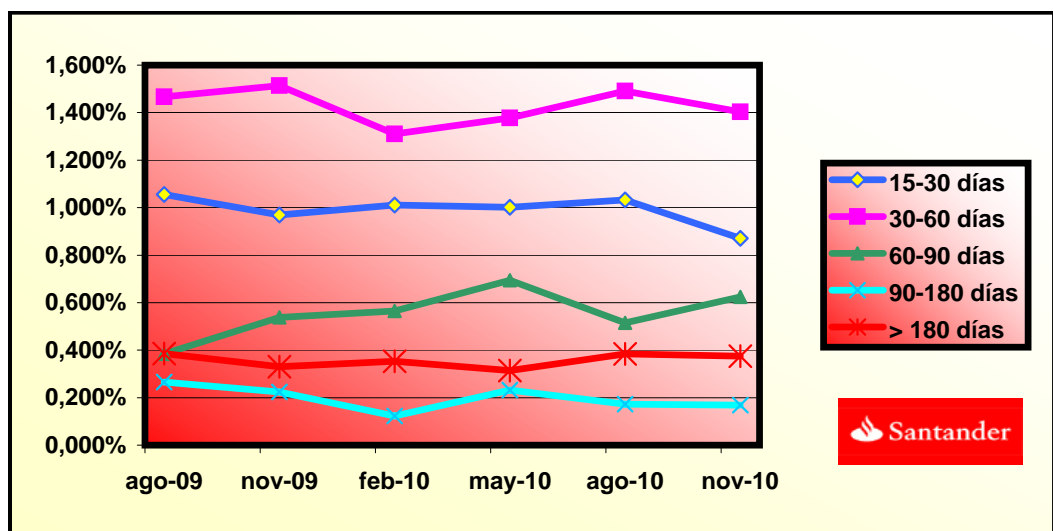

**FONDO DE TITULIZACIÓN DE ACTIVOS
FTPyme SANTANDER 1**

CONCENTRACIÓN POR DEUDOR

DEUDOR	SALDO VIVO	% SALDO VIVO
DEUDOR 1	3.965.303,32	20,72%
DEUDOR 2	2.410.723,19	12,60%
DEUDOR 3	1.135.600,07	5,93%
DEUDOR 4	909.091,36	4,75%
DEUDOR 5	905.194,76	4,73%
DEUDOR 6	765.352,81	4,00%
DEUDOR 7	754.854,55	3,94%
DEUDOR 8	739.932,25	3,87%
DEUDOR 9	708.500,52	3,70%
DEUDOR 10	700.027,67	3,66%
DEUDOR 11	690.542,96	3,61%
DEUDOR 12	680.964,44	3,56%
DEUDOR 13	650.814,77	3,40%
DEUDOR 14	596.811,81	3,12%
DEUDOR 15	595.860,56	3,11%
DEUDOR 16	594.781,63	3,11%
DEUDOR 17	594.195,05	3,11%
DEUDOR 18	590.202,44	3,08%
DEUDOR 19	585.240,04	3,06%
DEUDOR 20	562.002,70	2,94%
TOTALES	19.135.996,90	100,00%

**FONDO DE TITULIZACIÓN DE ACTIVOS
FTPYME SANTANDER 1**

**CUADRO DE VALORES DE TASACION SOBRE SALDOS VIVOS
15 DE NOVIEMBRE DE 2010**

INTERVALO (%)	SALDOS VIVOS (MILES)	% SALDOS VIVOS	Nº DE PRESTAMOS	% Nº PRESTAMOS
0,00 - 9,99	63.489,76	14,43%	3.243	31,88%
10,00 - 19,99	81.574,87	18,53%	2.253	22,15%
20,00 - 29,99	93.309,48	21,20%	1.842	18,11%
30,00 - 39,99	80.994,58	18,40%	1.250	12,29%
40,00 - 49,99	56.562,87	12,85%	811	7,97%
50,00 - 59,99	43.912,93	9,98%	571	5,61%
60,00 - 69,99	16.127,25	3,66%	169	1,66%
70,00 - 79,99	1.745,41	0,40%	16	0,16%
>80	2.414,79	0,55%	17	0,17%

FTPYME SANTANDER 1

FECHA	SALDO ANTES PAGO	SALDO REAL	VECTOR DE PREPAGO	PERMANENCIA FINAL DE MES	MORTALIDAD MENSUAL	CPR	MORTALIDAD MENSUAL	CPR	SALDO DESPUÉS DE PAGO
			0,84%					6,28%	
	1.800.000.000,00		100,00%	100,00%					1.800.000.000,00
01-12-05	1.775.973.378,49	1.755.050.505,57	99,16%	98,82%	1,18%	13,26%	1,18%	13,26%	1.761.053.036,56
01-01-06	1.752.616.597,64	1.703.393.401,62	98,33%	97,19%	1,41%	15,71%	1,65%	18,10%	1.723.292.065,18
01-02-06	1.729.193.639,24	1.657.276.734,29	97,50%	95,84%	1,41%	15,63%	1,39%	15,46%	1.685.976.750,63
01-03-06	1.705.704.315,79	1.611.919.173,10	96,68%	94,50%	1,40%	15,60%	1,40%	15,54%	1.649.102.630,76
01-04-06	1.682.148.439,25	1.567.889.685,77	95,87%	93,21%	1,40%	15,53%	1,37%	15,25%	1.612.665.284,95
01-05-06	1.658.525.821,07	1.531.153.434,60	95,06%	92,32%	1,32%	14,77%	0,95%	10,85%	1.576.660.333,68
01-06-06	1.634.836.272,14	1.490.701.316,27	94,27%	91,18%	1,31%	14,63%	1,23%	13,81%	1.541.083.438,22
01-07-06	1.613.440.481,27	1.452.369.752,25	93,47%	90,02%	1,31%	14,59%	1,28%	14,32%	1.508.137.092,74
01-08-06	1.591.984.069,00	1.414.621.427,48	92,69%	88,86%	1,30%	14,57%	1,29%	14,39%	1.475.579.366,98
01-09-06	1.570.466.863,56	1.384.957.272,81	91,91%	88,19%	1,25%	14,00%	0,76%	8,70%	1.443.406.370,74
01-10-06	1.548.888.692,71	1.357.451.632,71	91,14%	87,64%	1,19%	13,40%	0,62%	7,20%	1.411.614.250,00
01-11-06	1.527.249.383,70	1.324.209.739,23	90,37%	86,71%	1,18%	13,29%	1,07%	12,08%	1.380.199.186,58
01-12-06	1.505.548.763,32	1.294.383.417,00	89,61%	85,97%	1,16%	13,02%	0,84%	9,67%	1.349.157.397,87
01-01-07	1.485.074.451,61	1.260.226.549,96	88,86%	84,86%	1,17%	13,13%	1,30%	14,50%	1.319.629.463,31
01-02-07	1.464.542.129,35	1.228.799.333,99	88,11%	83,90%	1,16%	13,10%	1,13%	12,71%	1.290.451.331,07
01-03-07	1.443.951.632,18	1.200.406.040,68	87,37%	83,13%	1,15%	12,94%	0,92%	10,47%	1.261.619.493,52
01-04-07	1.423.302.795,26	1.173.235.057,18	86,64%	82,43%	1,13%	12,75%	0,85%	9,69%	1.233.130.475,71
01-05-07	1.402.595.453,31	1.143.646.414,67	85,91%	81,54%	1,13%	12,72%	1,08%	12,25%	1.204.980.835,01
01-06-07	1.381.829.440,55	1.119.221.615,46	85,19%	81,00%	1,10%	12,46%	0,66%	7,69%	1.177.167.160,89
01-07-07	1.362.550.175,29	1.092.697.980,15	84,47%	80,20%	1,10%	12,40%	0,99%	11,24%	1.150.991.681,49
01-08-07	1.343.216.285,44	1.067.547.855,44	83,76%	79,48%	1,09%	12,30%	0,90%	10,23%	1.125.127.173,40
01-09-07	1.323.827.616,23	1.046.838.550,37	83,06%	79,08%	1,06%	12,02%	0,50%	5,88%	1.099.570.514,86
01-10-07	1.304.384.012,46	1.029.448.653,51	82,36%	78,92%	1,02%	11,62%	0,20%	2,32%	1.074.318.613,21
01-11-07	1.284.885.318,49	1.005.308.776,51	81,67%	78,24%	1,02%	11,55%	0,86%	9,88%	1.049.368.404,58
01-12-07	1.265.331.378,21	983.294.304,71	80,98%	77,71%	1,00%	11,40%	0,68%	7,84%	1.024.716.853,67
01-01-08	1.247.264.304,57	954.006.662,80	80,30%	76,49%	1,03%	11,64%	1,57%	17,33%	1.001.599.453,00
01-02-08	1.229.146.040,90	929.811.442,26	79,63%	75,65%	1,03%	11,67%	1,10%	12,42%	978.757.393,89
01-03-08	1.210.976.442,14	909.577.916,51	78,96%	75,11%	1,02%	11,54%	0,71%	8,18%	956.187.909,48

01-04-08	1.192.755.362,85	889.159.446,60	78,30%	74,55%	1,01%	11,45%	0,75%	8,65%	933.888.258,71
01-05-08	1.174.482.657,18	868.842.949,19	77,64%	73,98%	1,00%	11,36%	0,76%	8,80%	911.855.726,07
01-06-08	1.156.158.178,83	839.224.789,88	76,99%	72,59%	1,03%	11,66%	1,88%	20,35%	890.087.621,37
01-07-08	1.139.554.646,71	826.693.983,73	76,34%	72,55%	1,00%	11,34%	0,06%	0,69%	869.934.683,04
01-08-08	1.122.904.071,25	810.307.055,60	75,70%	72,16%	0,98%	11,19%	0,53%	6,16%	850.021.929,27
01-09-08	1.106.206.319,16	794.422.999,24	75,06%	71,82%	0,97%	11,03%	0,48%	5,61%	830.346.945,92
01-10-08	1.089.461.256,76	777.651.051,85	74,43%	71,38%	0,96%	10,92%	0,61%	7,04%	810.907.341,33
01-11-08	1.072.668.750,03	755.741.150,65	73,81%	70,45%	0,97%	11,02%	1,30%	14,49%	791.700.746,14
01-12-08	1.055.828.664,53	740.633.372,42	73,19%	70,15%	0,95%	10,86%	0,44%	5,11%	772.724.813,09
01-01-09	1.040.081.591,95	725.333.155,11	72,57%	69,74%	0,94%	10,76%	0,58%	6,78%	754.805.061,60
01-02-09	1.024.289.902,68	709.785.895,12	71,96%	69,30%	0,94%	10,67%	0,63%	7,36%	737.099.759,27
01-03-09	1.008.453.470,28	690.637.926,11	71,36%	68,48%	0,94%	10,74%	1,17%	13,17%	719.606.747,13
01-04-09	992.572.167,99	676.120.838,81	70,76%	68,12%	0,93%	10,63%	0,54%	6,24%	702.323.886,37
01-05-09	976.645.868,68	662.271.253,11	70,16%	67,81%	0,92%	10,50%	0,45%	5,28%	685.249.058,13
01-06-09	960.674.444,85	649.208.306,28	69,57%	67,58%	0,91%	10,36%	0,34%	4,04%	668.380.163,33
01-07-09	946.297.096,31	632.864.898,22	68,99%	66,88%	0,91%	10,39%	1,04%	11,75%	652.846.087,23
01-08-09	931.879.011,95	617.280.858,85	68,41%	66,24%	0,91%	10,40%	0,95%	10,86%	637.497.979,53
01-09-09	917.420.076,35	602.749.373,39	67,84%	65,70%	0,91%	10,38%	0,82%	9,36%	622.333.967,75
01-10-09	902.920.173,77	592.865.220,38	67,27%	65,66%	0,89%	10,18%	0,06%	0,72%	607.352.196,85
01-11-09	888.379.188,13	571.635.435,71	66,70%	64,35%	0,91%	10,44%	2,00%	21,55%	592.550.829,12
01-12-09	873.797.003,03	559.697.860,35	66,14%	64,05%	0,90%	10,34%	0,45%	5,32%	577.928.043,99
01-01-10	860.273.158,53	544.959.356,31	65,58%	63,35%	0,91%	10,38%	1,10%	12,46%	564.203.238,96
01-02-10	846.710.996,48	534.065.383,65	65,03%	63,08%	0,90%	10,28%	0,43%	5,03%	550.643.334,55
01-03-10	833.110.408,30	521.830.612,84	64,49%	62,64%	0,90%	10,23%	0,70%	8,04%	537.246.668,07
01-04-10	819.471.285,12	509.504.262,99	63,95%	62,17%	0,89%	10,20%	0,74%	8,49%	524.011.592,34
01-05-10	805.793.517,76	499.209.347,82	63,41%	61,95%	0,88%	10,09%	0,36%	4,21%	510.936.475,57
01-06-10	792.076.996,72	487.952.304,24	62,88%	61,60%	0,88%	10,03%	0,56%	6,54%	498.019.701,23
01-07-10	779.388.074,65	476.576.179,33	62,35%	61,15%	0,87%	10,00%	0,74%	8,54%	485.924.574,51
01-08-10	766.663.200,63	466.709.177,06	61,82%	60,88%	0,87%	9,92%	0,44%	5,21%	473.975.298,31
01-09-10	753.902.272,81	456.562.510,85	61,30%	60,56%	0,86%	9,86%	0,52%	6,04%	462.170.399,97
01-10-10	741.105.189,02	447.709.115,69	60,79%	60,41%	0,85%	9,74%	0,25%	2,91%	450.508.420,55
01-11-10	728.271.846,83	438.987.914,76	60,28%	60,28%	0,84%	9,63%	0,22%	2,61%	438.987.914,76

FTPME SANTANDER 1
08-11-10

FECHA	PRINCIPAL DISPONIBLE	SERIE B1 (G)	SERIE B2	SERIE C	SERIE D	PRINCIPAL SERIE B 1 (G)	VIDA MEDIA SERIE B 1 (G)	PRINCIPAL SERIE B2	VIDA MEDIA SERIE B2	PRINCIPAL SERIE C	VIDA MEDIA SERIE C	PRINCIPAL SERIE D	VIDA MEDIA SERIE D
							1,68		1,68		3,00		3,00
08-12-05	0	537.100.000	134.300.000	27.000.000	87.300.000	0,00	0	0,00	0	0,00	0	0,00	0
08-01-06	0	537.100.000	134.300.000	27.000.000	87.300.000	0,00	0	0,00	0	0,00	0	0,00	0
08-02-06	1	114.023.249	537.100.000	134.300.000	27.000.000	87.300.000	0,00	0	0,00	0	0,00	0	0
08-03-06	0	0	537.100.000	134.300.000	27.000.000	87.300.000	0,00	0	0,00	0	0,00	0	0
08-04-06	0	0	537.100.000	134.300.000	27.000.000	87.300.000	0,00	0	0,00	0	0,00	0	0
08-05-06	1	109.316.417	537.100.000	134.300.000	27.000.000	87.300.000	0,00	0	0,00	0	0,00	0	0
08-06-06	0	0	537.100.000	134.300.000	27.000.000	87.300.000	0,00	0	0,00	0	0,00	0	0
08-07-06	0	0	537.100.000	134.300.000	27.000.000	87.300.000	0,00	0	0,00	0	0,00	0	0
08-08-06	1	101.080.967	537.100.000	134.300.000	27.000.000	87.300.000	0,00	0	0,00	0	0,00	0	0
08-09-06	0	0	537.100.000	134.300.000	27.000.000	87.300.000	0,00	0	0,00	0	0,00	0	0
08-10-06	0	0	537.100.000	134.300.000	27.000.000	87.300.000	0,00	0	0,00	0	0,00	0	0
08-11-06	1	95.380.180	537.100.000	134.300.000	27.000.000	87.300.000	0,00	0	0,00	0	0,00	0	0
08-12-06	0	0	537.100.000	134.300.000	27.000.000	87.300.000	0,00	0	0,00	0	0,00	0	0
08-01-07	0	0	537.100.000	134.300.000	27.000.000	87.300.000	0,00	0	0,00	0	0,00	0	0
08-02-07	1	89.747.856	537.100.000	134.300.000	27.000.000	87.300.000	0,00	0	0,00	0	0,00	0	0
08-03-07	0	0	537.100.000	134.300.000	27.000.000	87.300.000	0,00	0	0,00	0	0,00	0	0
08-04-07	0	0	537.100.000	134.300.000	27.000.000	87.300.000	0,00	0	0,00	0	0,00	0	0
08-05-07	1	85.470.496	537.100.000	134.300.000	27.000.000	87.300.000	0,00	0	0,00	0	0,00	0	0
08-06-07	0	0	537.100.000	134.300.000	27.000.000	87.300.000	0,00	0	0,00	0	0,00	0	0
08-07-07	0	0	537.100.000	134.300.000	27.000.000	87.300.000	0,00	0	0,00	0	0,00	0	0
08-08-07	1	79.853.662	537.100.000	134.300.000	27.000.000	87.300.000	0,00	0	0,00	0	0,00	0	0
08-09-07	0	0	537.100.000	134.300.000	27.000.000	87.300.000	0,00	0	0,00	0	0,00	0	0
08-10-07	0	0	537.100.000	134.300.000	27.000.000	87.300.000	0,00	0	0,00	0	0,00	0	0
08-11-07	1	75.758.769	537.100.000	134.300.000	27.000.000	87.300.000	0,00	0	0,00	0	0,00	0	0
08-12-07	0	0	537.100.000	134.300.000	27.000.000	87.300.000	0,00	0	0,00	0	0,00	0	0
08-01-08	0	0	537.100.000	134.300.000	27.000.000	87.300.000	0,00	0	0,00	0	0,00	0	0
08-02-08	1	70.611.011	537.100.000	134.300.000	27.000.000	87.300.000	0,00	0	0,00	0	0,00	0	0
08-03-08	0	0	537.100.000	134.300.000	27.000.000	87.300.000	0,00	0	0,00	0	0,00	0	0
08-04-08	0	0	537.100.000	134.300.000	27.000.000	87.300.000	0,00	0	0,00	0	0,00	0	0
08-05-08	1	66.901.668	537.100.000	134.300.000	27.000.000	87.300.000	0,00	0	0,00	0	0,00	0	0
08-06-08	0	0	537.100.000	134.300.000	27.000.000	87.300.000	0,00	0	0,00	0	0,00	0	0
08-07-08	0	0	537.100.000	134.300.000	27.000.000	87.300.000	0,00	0	0,00	0	0,00	0	0
08-08-08	1	61.833.797	537.100.000	134.300.000	27.000.000	87.300.000	0,00	0	0,00	0	0,00	0	0
08-09-08	0	0	537.100.000	134.300.000	27.000.000	87.300.000	0,00	0	0,00	0	0,00	0	0
08-10-08	0	0	537.100.000	134.300.000	27.000.000	87.300.000	0,00	0	0,00	0	0,00	0	0
08-11-08	1	58.321.183	537.100.000	134.300.000	27.000.000	87.300.000	0,00	0	0,00	0	0,00	0	0
08-12-08	0	0	537.100.000	134.300.000	27.000.000	87.300.000	0,00	0	0,00	0	0,00	0	0
08-01-09	0	0	537.100.000	134.300.000	27.000.000	87.300.000	0,00	0	0,00	0	0,00	0	0
08-02-09	1	54.600.987	537.100.000	134.300.000	27.000.000	87.300.000	38.880.192,59	-24.805.562,870	9.720.048,15	-6.201.390,718	0,00	0	0
08-03-09	0	0	498.219.807	124.579.952	27.000.000	87.300.000	0,00	0	0,00	0	0,00	0	0
08-04-09	0	0	498.219.807	124.579.952	27.000.000	87.300.000	0,00	0	0,00	0	0,00	0	0

FTPME SANTANDER 1
08-11-10

FECHA	PRINCIPAL DISPONIBLE	SERIE B1 (G)	SERIE B2	SERIE C	SERIE D	PRINCIPAL SERIE B 1 (G)	VIDA MEDIA SERIE B 1 (G)	PRINCIPAL SERIE B2	VIDA MEDIA SERIE B2	PRINCIPAL SERIE C	VIDA MEDIA SERIE C	PRINCIPAL SERIE D	VIDA MEDIA SERIE D	
							1,68		1,68		3,00		3,00	
08-05-09	1	51.850.701	498.219.807	124.579.952	27.000.000	87.300.000	41.480.560,91	-22.772.827.939	10.370.140,23	-5.693.206.985	0,00	0,00	0,00	0
08-06-09	0	0	456.739.247	114.209.812	27.000.000	87.300.000	0,00	0	0,00	0	0,00	0,00	0,00	0
08-07-09	0	0	456.739.247	114.209.812	27.000.000	87.300.000	0,00	0	0,00	0	0,00	0,00	0,00	0
08-08-09	1	47.751.079	456.739.247	114.209.812	27.000.000	87.300.000	38.200.862,88	-17.457.794.337	9.550.215,72	-4.364.448.584	0,00	0,00	0,00	0
08-09-09	0	0	418.538.384	104.659.596	27.000.000	87.300.000	0,00	0	0,00	0	0,00	0,00	0,00	0
08-10-09	0	0	418.538.384	104.659.596	27.000.000	87.300.000	0,00	0	0,00	0	0,00	0,00	0,00	0
08-11-09	1	44.947.150	418.538.384	104.659.596	27.000.000	87.300.000	35.957.720,33	-13.124.567.919	8.989.430,08	-3.281.141.980	0,00	0,00	0,00	0
08-12-09	0	0	382.580.663	95.670.166	27.000.000	87.300.000	0,00	0	0,00	0	0,00	0,00	0,00	0
08-01-10	0	0	382.580.663	95.670.166	27.000.000	87.300.000	0,00	0	0,00	0	0,00	0,00	0,00	0
08-02-10	1	41.907.495	382.580.663	95.670.166	27.000.000	87.300.000	33.525.995,65	-9.152.596.813	8.381.498,91	-2.288.149.203	0,00	0,00	0,00	0
08-03-10	0	0	349.054.668	87.288.667	27.000.000	87.300.000	0,00	0	0,00	0	0,00	0,00	0,00	0
08-04-10	0	0	349.054.668	87.288.667	27.000.000	87.300.000	0,00	0	0,00	0	0,00	0,00	0,00	0
08-05-10	1	39.706.859	349.054.668	87.288.667	27.000.000	87.300.000	31.765.487,18	-5.844.849.642	7.941.371,80	-1.461.212.410	0,00	0,00	0,00	0
08-06-10	0	0	317.289.180	79.347.295	27.000.000	87.300.000	0,00	0	0,00	0	0,00	0,00	0,00	0
08-07-10	0	0	317.289.180	79.347.295	27.000.000	87.300.000	0,00	0	0,00	0	0,00	0,00	0,00	0
08-08-10	1	36.961.177	317.289.180	79.347.295	27.000.000	87.300.000	29.568.941,81	-2.720.342.646	7.392.235,45	-680.085.662	0,00	0,00	0,00	0
08-09-10	0	0	287.720.239	71.955.060	27.000.000	87.300.000	0,00	0	0,00	0	0,00	0,00	0,00	0
08-10-10	0	0	287.720.239	71.955.060	27.000.000	87.300.000	0,00	0	0,00	0	0,00	0,00	0,00	0
08-11-10	1	34.987.384	287.720.239	71.955.060	27.000.000	87.300.000	27.989.906,84	0	6.997.476,71	0	0,00	0,00	0,00	0
08-12-10	0	0	259.730.332	64.957.583	27.000.000	87.300.000	0,00	0	0,00	0	0,00	0,00	0,00	0
08-01-11	0	0	259.730.332	64.957.583	27.000.000	87.300.000	0,00	0	0,00	0	0,00	0,00	0,00	0
08-02-11	1	32.624.936	259.730.332	64.957.583	27.000.000	87.300.000	26.099.949,18	2.401.195.324	6.524.987,29	600.298.831	0,00	0,00	0,00	0
08-03-11	0	0	233.630.383	58.432.596	27.000.000	87.300.000	0,00	0	0,00	0	0,00	0,00	0,00	0
08-04-11	0	0	233.630.383	58.432.596	27.000.000	87.300.000	0,00	0	0,00	0	0,00	0,00	0,00	0
08-05-11	1	30.908.837	233.630.383	58.432.596	27.000.000	87.300.000	24.727.069,43	4.475.599.567	6.181.767,36	1.118.899.892	0,00	0,00	0,00	0
08-06-11	0	0	208.903.313	52.250.828	27.000.000	87.300.000	0,00	0	0,00	0	0,00	0,00	0,00	0
08-07-11	0	0	208.903.313	52.250.828	27.000.000	87.300.000	0,00	0	0,00	0	0,00	0,00	0,00	0
08-08-11	1	28.173.780	208.903.313	52.250.828	27.000.000	87.300.000	22.539.023,77	6.153.153.489	5.634.755,94	1.538.288.372	0,00	0,00	0,00	0
08-09-11	0	0	186.364.289	46.616.072	27.000.000	87.300.000	0,00	0	0,00	0	0,00	0,00	0,00	0
08-10-11	0	0	186.364.289	46.616.072	27.000.000	87.300.000	0,00	0	0,00	0	0,00	0,00	0,00	0
08-11-11	1	26.364.856	186.364.289	46.616.072	27.000.000	87.300.000	21.091.884,54	7.698.537.856	5.272.971,13	1.924.634.464	0,00	0,00	0,00	0
08-12-11	0	0	165.272.405	41.343.101	27.000.000	87.300.000	0,00	0	0,00	0	0,00	0,00	0,00	0
08-01-12	0	0	165.272.405	41.343.101	27.000.000	87.300.000	0,00	0	0,00	0	0,00	0,00	0,00	0
08-02-12	1	24.206.547	165.272.405	41.343.101	27.000.000	87.300.000	19.365.237,73	8.849.913.642	4.841.309,43	2.212.478.410	0,00	0,00	0,00	0
08-03-12	0	0	145.907.167	36.501.792	27.000.000	87.300.000	0,00	0	0,00	0	0,00	0,00	0,00	0
08-04-12	0	0	145.907.167	36.501.792	27.000.000	87.300.000	0,00	0	0,00	0	0,00	0,00	0,00	0
08-05-12	1	22.741.929	145.907.167	36.501.792	27.000.000	87.300.000	18.193.542,86	9.951.867.945	4.548.385,72	2.487.966.986	0,00	0,00	0,00	0
08-06-12	0	0	127.713.624	31.953.406	27.000.000	87.300.000	0,00	0	0,00	0	0,00	0,00	0,00	0
08-07-12	0	0	127.713.624	31.953.406	27.000.000	87.300.000	0,00	0	0,00	0	0,00	0,00	0,00	0
08-08-12	1	20.691.576	127.713.624	31.953.406	27.000.000	87.300.000	16.553.260,66	10.577.533.560	4.138.315,16	2.644.383.390	0,00	0,00	0,00	0
08-09-12	0	0	111.160.364	27.815.091	27.000.000	87.300.000	0,00	0	0,00	0	0,00	0,00	0,00	0
08-10-12	0	0	111.160.364	27.815.091	27.000.000	87.300.000	0,00	0	0,00	0	0,00	0,00	0,00	0
08-11-12	1	19.343.124	111.160.364	27.815.091	27.000.000	87.300.000	15.474.499,42	11.311.859.078	3.868.624,86	2.827.964.769	0,00	0,00	0,00	0
08-12-12	0	0	95.685.864	23.946.466	27.000.000	87.300.000	0,00	0	0,00	0	0,00	0,00	0,00	0
08-01-13	0	0	95.685.864	23.946.466	27.000.000	87.300.000	0,00	0	0,00	0	0,00	0,00	0,00	0
08-02-13	1	17.728.710	95.685.864	23.946.466	27.000.000	87.300.000	14.182.967,64	11.672.582.371	3.545.741,91	2.918.145.593	0,00	0,00	0,00	0
08-03-13	0	0	81.502.897	20.400.724	27.000.000	87.300.000	0,00	0	0,00	0	0,00	0,00	0,00	0
08-04-13	0	0	81.502.897	20.400.724	27.000.000	87.300.000	0,00	0	0,00	0	0,00	0,00	0,00	0
08-05-13	1	16.639.987	81.502.897	20.400.724	27.000.000	87.300.000	13.311.989,84	12.140.534.737	3.327.997,46	3.035.133.684	0,00	0,00	0,00	0
08-06-13	0	0	68.190.907	17.072.727	27.000.000	87.300.000	0,00	0	0,00	0	0,00	0,00	0,00	0
08-07-13	0	0	68.190.907	17.072.727	27.000.000	87.300.000	0,00	0	0,00	0	0,00	0,00	0,00	0
08-08-13	1	15.166.755	68.190.907	17.072.727	27.000.000	87.300.000	12.133.404,02	12.181.937.634	3.033.351,00	3.045.484.408	0,00	0,00	0,00	0
08-09-13	0	0	56.057.503	14.039.376	27.000.000	87.300.000	0,00	0	0,00	0	0,00	0,00	0,00	0
08-10-13	1	0	56.057.503	14.039.376	27.000.000	87.300.000	0,00	0	0,00	0	0,00	0,00	0,00	0
08-11-13	0	184.396.878	56.057.503	14.039.376	27.000.000	87.300.000	56.057.502,72	61.439.022.984	14.039.375,68	15.387.155.746	27.000.000,00	29.592.000.000	87.300.000,00	95.680.800.000