



FTA RMBS SANTANDER 1

SANTANDER DE TITULIZACION, S.G.F.T, S.A.
GRAN VIA DE HORTALEZA 3
28033 MADRID
santanderdetitulizacion@gruposantander.com



DENOMINACION DEL FONDO:

FTA RMBS SANTANDER 1

INFORMACIÓN

CORRESPONDIENTE AL:

TRIMESTRE/SEMESTRE:

18/12/2017 - 19/03/2018

AÑO:

2018

Personas que asumen la responsabilidad de esta información y cargos que ocupan:	Firma:
IÑAKI REYERO ARREGUI - DIRECTOR GENERAL	

I. DATOS GENERALES SOBRE EL FONDO

Fecha de Constitución del Fondo	23 junio 2014	Agencia de pago de Bonos	BANCO SANTANDER	
Fecha de Desembolso BT's	26 junio 2014	Negociación Mercado	AIAF	
Fecha Final Amortización	18 marzo 2057	Agencias de calificación	MOODY'S ESPAÑA	
			DBRS	
Sociedad Gestora	SANTANDER DE TITULIZACION, S.G.F.T, S.A.	Calificación	Inicial	Actual
Originador Derechos Crédito	BANCO SANTANDER	SERIE A	A2 (sf)/AA (sf)	A1 (sf)/AA (sf)
		SERIE B	B3 (sf)/B (sf)	Caa1/CCC
		SERIE C	Ca (sf)/C (sf)	Ca (sf)/C (sf)

II. VALORES EMITIDOS POR EL FONDO: BONOS DE TITULIZACION

SERIES PRELACIÓN CÓDIGO ISIN	Nº BONOS	NOMINAL EN CIRCULACIÓN			
			Inicial	Actual	%Act/In
SERIE A ES0305028005	9.407	Nominal Unitario	100.000,00	60.385,94	
		Nominal Total	940.700.000,00	568.050.537,58	60,39 %
SERIE B ES0305028013	3.593	Nominal Unitario	100.000,00	100.000,00	
		Nominal Total	359.300.000,00	359.300.000,00	100,00 %
SERIE C ES0305028021	598	Nominal Unitario	100.000,00	100.000,00	
		Nominal Total	59.800.000,00	59.800.000,00	100,00 %

AMORTIZACION E INTERESES BONOS					
Actual			Próximo		
Fecha Amortización Periodo Actual 19 marzo 2018			Fecha Próximo Cupón 18 junio 2018		
	Amortización de los Bonos	Intereses Brutos Bonos	Tipo de Interés	Importe Bruto Próximo Cupón	Importe Neto Próximo Cupón
SERIE A	2.225,56 €	90,05 €	0,5720 %	87,31 €	70,72 €
SERIE B	0,00 €	244,94 €	0,9720 %	245,70 €	199,02 €
SERIE C	0,00 €	0,00 €	0,3220 %	81,39 €	65,93 €
Amortización devengada no pagada	0,00 €				
Amortización Calendario	NO				



III. ACTIVOS ADQUIRIDOS POR EL FONDO: DERECHOS DE CRÉDITO

DERECHOS DE CRÉDITO	A LA EMISIÓN	SITUACIÓN ACTUAL
Número de Derechos de Crédito	9.074	7.726
Saldo Pendiente de Amortizar Derechos	1.300.000.101,24	927.350.491,54
Importes Unitarios Derechos Vivos	143.266,49	120.029,83
Tipos de Interés	1,96 %	1,24 %

TASAS DE AMORTIZACIÓN ANTICIPADA	SITUACIÓN ACTUAL
Tasa mensual actual anualizada:	4,72 %
Tasa últimos 12 meses anualizada:	5,48 %
Tasa anualizada desde Constitución del Fondo	5,32 %

MOROSIDAD ACTUAL	Hasta 1 mes	De 1 a 6 meses	Mayor de 6 meses
Deuda Vencida(Principal+Intereses)	134.655,18	279.848,65	13.836,08
Deuda Pendiente de vencimiento	0,00	0,00	927.018.725,10
Deuda Total	134.655,18	279.848,65	927.032.561,18

F.T.A. RMBS SANTANDER 1

INFORME TRIMESTRAL BONOS DE TITULIZACIÓN

19-mar-18

BONOS TITULIZACIÓN. PRINCIPAL	
Saldo anterior	1.008.086.380,50 €
Amortizaciones	20.935.842,92 €
Saldo actual	987.150.537,58 €
% sobre saldo inicial	72,60%
Amortización devengada no pagada	0,00 €

DATOS	
Fecha de determinación	12/03/2018
Fecha de Pago de Cupón Actual	19/03/2018
Fecha de Pago de Cupón Anterior	18/12/2017
Número de días	91
Tipo de referencia (%)	-0,328%
Próxima Fecha de Pago	18/06/2018

BONOS DE TITULIZACIÓN. INTERESES	
Intereses pagados Serie A	847.100,35 €
Intereses pagados Serie B	880.069,42 €
Intereses pagados Serie C *	0,00 €
Intereses devengados no pagados	499.132,33 €

VIDA RESIDUAL (AÑOS)		
	INICIAL	19-mar-18
BONOS SERIE A	5,25	3,87
BONOS SERIE B	16,42	12,89
BONOS SERIE C	18,75	15,18

* En cumplimiento de lo establecido en el folleto informativo con respecto al artículo 405 del Reglamento (UE) n° 575/2013, Santander mantiene el compromiso de retener en este fondo de titulización, de manera constante, un interés económico neto significativo.

F.T.A. RMBS SANTANDER 1

INFORME TRIMESTRAL DERECHOS DE CREDITO

19-mar-18

DERECHOS DE CRÉDITO. PRINCIPAL	
Saldo anterior	948.286.425,98 €
Amortizaciones	20.935.934,44 €
Saldo actual	927.350.491,54 €
Número de derechos de crédito	7.726
LTV	85,46%

DERECHOS DE CRÉDITO. INTERESES	
Intereses cobrados en el trimestre	2.993.613,29 €
Intereses devengados en el trimestre	2.901.697,41 €

DERECHOS DE CRÉDITO EN MOROSIDAD					
	HASTA 30 DÍAS	30 A 60 DÍAS	60 A 90 DÍAS	90 A 180 DÍAS	MAS 180 DIAS
Principal	109.205,78 €	56.472,06 €	67.878,06 €	87.511,25 €	10.699,29 €
Intereses	25.449,40 €	16.362,71 €	20.754,01 €	30.870,56 €	3.136,79 €
Saldo de los derechos de crédito	36.994.784,25 €	8.994.553,89 €	6.852.202,32 €	7.481.668,90 €	9.677.725,29 €
Número de derechos de crédito	299	75	49	56	64
% sobre saldo de los derechos de crédito	3,99%	0,97%	0,74%	0,81%	1,04%

PRÉSTAMOS EN WRITE OFF	
Write Off acumulado Fecha Pago anterior	24.246.756,97 €
Write Off trimestre	1.036.173,72 €
Write Off acumulados actuales	25.282.930,69 €

F.T.A. RMBS SANTANDER 1**INFORME TRIMESTRAL DERECHOS DE CREDITO****19-mar-18**

CONTENCIOSOS / JUDICIALES	
Saldo anterior	11.308.361,14 €
Diferencia	-856.080,03 €
Saldo actual	10.452.281,11 €
Número derechos de crédito contenciosos	71

ADJUDICADOS	
Saldo anterior	6.825.901,29 €
Diferencia	-542.203,19 €
Saldo actual	6.283.698,10 €
Número derechos de crédito adjudicados	108

PERDIDAS NETAS	
Saldo anterior	8.263.396,33 €
Diferencia	320.006,39 €
Saldo actual	8.583.402,72 €

F.T.A. RMBS SANTANDER 1

ESTADO DE ORIGEN Y APLICACIÓN DE FONDOS Y CUENTA DE TESORERÍA

19-mar-18

ORIGEN	22.714.193,18 €
PRINCIPAL COBRADO	
Amortización derechos de crédito	17.749.279,61 €
INTERESES COBRADOS	
Intereses de derechos de crédito	2.993.613,29 €
Intereses de reinversión	0,00 €
CONTENCIOSOS / JUDICIALES	513.157,70 €
OTROS	-32,34 €
FONDO DE RESERVA	503.066,35 €
ADJUDICADOS	955.108,57 €
GASTOS EMISION	0,00 €

ESTADO CUENTA DE TESORERÍA	32.881.111,93 €
FONDO DE RESERVA	
Saldo anterior	33.384.176,03 €
Diferencia	-503.066,35 €
Saldo actual	32.881.109,68 €
RETENCIÓN A CUENTA DEL IRPF	2,25 €
GASTOS EMISIÓN RETENIDOS	0,00 €
OTROS	0,00 €

APLICACIÓN	22.714.193,18 €
GASTOS ORDINARIOS	914,26 €
COMISION GESTORA	50.266,23 €
INTERESES BONOS SERIE A	847.100,35 €
INTERESES BONOS SERIE B	880.069,42 €
AMORTIZACION BONOS SERIE A	20.935.842,92 €
AMORTIZACION BONOS SERIE B	0,00 €
INTERESES BONOS SERIE C	0,00 €
AMORTIZACION BONOS SERIE C	0,00 €
INTERESES PTO SUBORDINADO	0,00 €
AMORTIZACION PTO SUBORDINADO	0,00 €
COMISION DE ADMINISTRACION	0,00 €
INTERESES EXTRAORDINARIOS SERIE C	0,00 €
EXCESO REDONDEO	0,00 €

F.T.A. RMBS SANTANDER 1

MEJORA CREDITICIA Y PRÉSTAMO SUBORDINADO

19-mar-18

MEJORA DE CRÉDITO				
CONCEPTOS	INICIAL		19-mar-18	
EMISIÓN SUBORDINADA	30,82%		42,46%	
FONDO DE RESERVA	59.800.000,00 €	5,00%	32.881.109,68 €	3,55%

PRÉSTAMOS SUBORDINADOS				
CONCEPTOS	INICIAL		19-mar-18	
PRESTAMO SUBORDINADO				
Saldo vivo	650.000,00 €		301.946,04 €	
Tipo de interés	0,848%		0,322%	

F.T.A. RMBS SANTANDER 1

INFORMACIÓN RELATIVA A LOS TRIGGERS

19-mar-18

TRIGGERS FONDO DE RESERVA	
1. Si 1.a) ES MAYOR QUE 2.a) NO SE AMORTIZA EL FONDO DE RESERVA	
1.a) SALDO DERECHOS EN MOROSIDAD > 90 DÍAS	17.159.394,19 €
2.a) 1 % SALDO DERECHOS DE CRÉDITO ACTUAL	9.273.504,92 €

EL NIVEL REQUERIDO DEL FONDO DE RESERVA NO DECRECE

SALDO VIVO ACUMULADO DE PRESTAMOS FALLIDOS	40.990.810,44 €
---	-----------------

TRIGGERS DIFERIMIENTO DE INTERESES CLASE B	
DIFERIMIENTO DE INTS CLASE B (6º LUGAR) SI SALDO VIVO ACUMULADO DE PRESTAMOS FALLIDOS >260.000.020,25 EUR	NO

F.T.A. RMBS SANTANDER 1

DEFINICIONES

19-mar-18

FECHA DE DETERMINACIÓN Será la fecha en que la Sociedad Gestora, en nombre del Fondo, realizará los cálculos necesarios para distribuir los fondos disponibles existentes a dicha fecha, de acuerdo con el orden de prelación de pagos descrito en el Folleto Informativo. Todos los datos de los Activos Titulizados (Saldo Vivo DC's, tablas de morosidad, propiedades transitorias, datos estadísticos, etc.) están referidos a dicha fecha.

WRITE OFF Préstamos con cuotas pendientes con antigüedad igual o superior a 12 ó 18 meses (según Folleto Informativo).

PÉRDIDAS DE LA CARTERA Aquellos préstamos cuya deuda el Cedente considera que no va a recuperar (neto de recuperaciones).

PRÉSTAMOS FALLIDOS Aquellos préstamos cuya deuda el Cedente considera que no va a recuperar, o aquellos préstamos que tienen cuotas pendientes con antigüedad.

SALDO VIVO ACUMULADO DE PRÉSTAMOS FALLIDOS Saldo vivo acumulado de los Derechos de Crédito derivados de Préstamos Fallidos, sin tener en cuenta los importes recobrados.

ADJUDICADOS Bienes en el activo del Fondo como consecuencia de un proceso judicial o extrajudicial.

CONTENCIOSO / JUDICIAL Préstamos sobre los que el Cedente va a iniciar acciones judiciales. Esta cantidad está incluida en el cuadro de morosidad.



**FONDO DE TITULIZACION DE ACTIVOS
RMBS SANTANDER 1**

19 de marzo de 2018

INFORME HISTÓRICO DE MOROSIDAD

MOROSIDAD HISTÓRICA					
	marzo-17	junio-17	septiembre-17	diciembre-17	marzo-18
DE 15 A 30 DIAS	4,179%	4,139%	4,342%	4,222%	3,989%
DE 30 A 60 DIAS	1,008%	1,381%	1,216%	1,257%	0,970%
DE 60 A 90 DIAS	0,693%	0,571%	0,621%	0,851%	0,739%
DE 90 A 180 DIAS	0,656%	0,776%	0,776%	0,705%	0,807%
MÁS DE 180 DIAS	3,059%	1,272%	1,203%	1,146%	1,044%

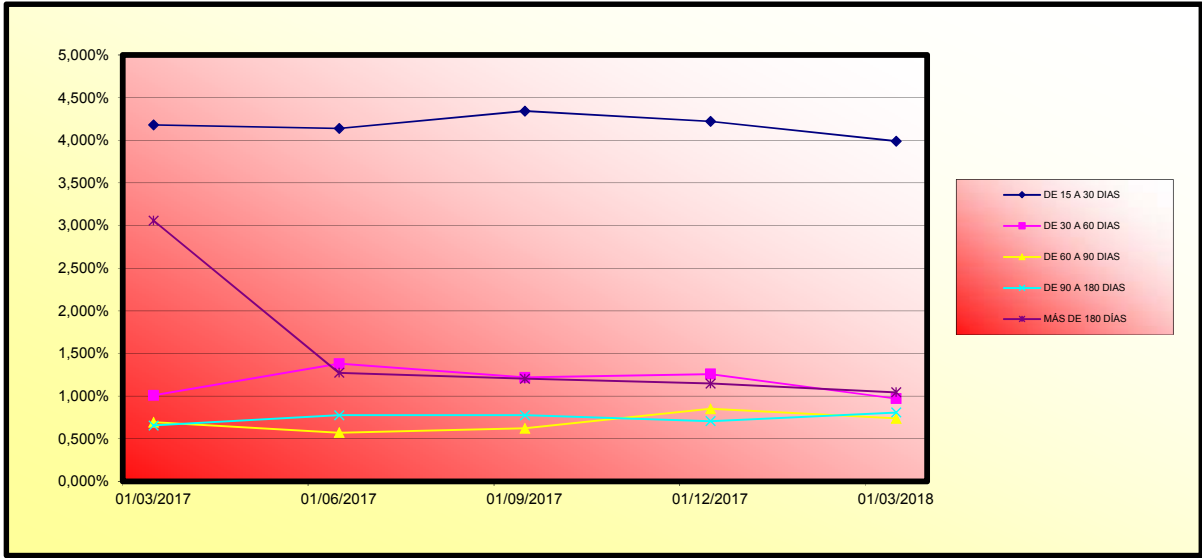



FONDO DE TITULIZACION DE ACTIVOS
RMBS SANTANDER 1

19 de marzo de 2018

VALORES DE TASACIÓN SOBRE SALDOS VIVOS

ESTADISTICO DE VALORES DE TASACION ACTUALES SOBRE SALDOS VIVOS				
	SALDO VIVO	% SALDOS VIVOS	Nº PRESTAMOS	% PRESTAMOS
0-9,99	177.800,55 €	0,02%	20	0,25%
10-19,99	534.782,26 €	0,06%	26	0,33%
20-29,99	1.398.145,02 €	0,15%	31	0,39%
30-39,99	2.762.598,67 €	0,29%	48	0,61%
40-49,99	4.447.212,00 €	0,47%	66	0,83%
50-59,99	12.790.627,43 €	1,34%	172	2,17%
60-69,99	58.312.146,60 €	6,12%	647	8,17%
70-79,99	220.076.323,06 €	23,10%	1.964	24,81%
80-89,99	267.044.184,79 €	28,03%	2.175	27,47%
90-99,99	200.109.559,51 €	21,01%	1.515	19,14%
>100	184.996.211,31 €	19,42%	1.253	15,83%

FTA RMBS SANTANDER 1

Fecha	Saldo antes de pago	Saldo Real	0,45%	Permanencia final de mes	Tasa Prepago mensual desde inicio	Tasa Prepago anualizada desde inicio	Tasa Prepago mensual	Tasa Prepago mensual anualizada	Saldo después de pago
			Vector de prepago						
5,48%									
DATE	OUTSTANDING BEFORE PREPAYMENT	REAL OUTSTANDING	0,45% PREPAYMENT VECTOR	REMAINING AT THE END OF THE MONTH	AVERAGE SINGLE MONTHLY MORTALITY	CPR	MONTHLY SINGLE MONTHLY MORTALITY	CPR	OUTSTANDING AFTER PREPAYMENT
junio-14	1.300.000.000,00		100,00%	100,00%					
julio-14	1.297.313.092,87	1.295.811.238,56	99,55%	99,88%	0,12%	1,38%	0,12%	1,38%	1.295.811.238,56
agosto-14	1.294.600.948,85	1.290.999.982,03	99,09%	99,72%	0,14%	1,66%	0,16%	1,93%	1.290.999.982,03
septiembre-14	1.291.866.324,30	1.286.036.295,64	98,64%	99,55%	0,15%	1,79%	0,17%	2,06%	1.286.036.295,64
octubre-14	1.289.103.544,40	1.279.864.186,70	98,20%	99,28%	0,18%	2,13%	0,27%	3,15%	1.279.864.186,70
noviembre-14	1.286.281.819,54	1.273.131.704,09	97,75%	98,98%	0,21%	2,44%	0,31%	3,63%	1.273.131.704,09
diciembre-14	1.283.324.148,23	1.261.951.510,21	97,31%	98,33%	0,28%	3,30%	0,65%	7,52%	1.261.951.510,21
enero-15	1.280.291.757,47	1.252.737.207,39	96,86%	97,85%	0,31%	3,66%	0,50%	5,78%	1.252.737.207,39
febrero-15	1.277.156.508,83	1.242.361.799,20	96,42%	97,28%	0,34%	4,06%	0,58%	6,80%	1.242.361.799,20
marzo-15	1.273.933.588,74	1.231.384.593,40	95,99%	96,66%	0,38%	4,43%	0,63%	7,34%	1.231.384.593,40
abril-15	1.270.641.071,51	1.218.579.361,85	95,55%	95,90%	0,42%	4,90%	0,78%	9,01%	1.218.579.361,85
mayo-15	1.267.304.435,83	1.209.511.087,95	95,12%	95,44%	0,42%	4,96%	0,48%	5,64%	1.209.511.087,95
junio-15	1.263.887.730,76	1.197.625.947,26	94,68%	94,76%	0,45%	5,24%	0,71%	8,25%	1.197.625.947,26
julio-15	1.260.444.562,40	1.189.820.659,68	94,25%	94,40%	0,44%	5,18%	0,38%	4,47%	1.189.820.659,68
agosto-15	1.256.955.322,22	1.178.598.058,23	93,83%	93,77%	0,46%	5,37%	0,67%	7,73%	1.178.598.058,23
septiembre-15	1.253.430.651,06	1.172.279.891,35	93,40%	93,53%	0,45%	5,21%	0,26%	3,03%	1.172.279.891,35
octubre-15	1.249.873.654,52	1.163.955.440,31	92,98%	93,13%	0,44%	5,20%	0,43%	5,01%	1.163.955.440,31
noviembre-15	1.246.273.872,35	1.155.678.069,14	92,55%	92,73%	0,44%	5,19%	0,42%	4,98%	1.155.678.069,14
diciembre-15	1.242.600.768,71	1.146.050.099,45	92,13%	92,23%	0,45%	5,25%	0,54%	6,29%	1.146.050.099,45
enero-16	1.238.907.027,71	1.134.965.665,82	91,71%	91,61%	0,46%	5,38%	0,67%	7,77%	1.134.965.665,82
febrero-16	1.235.165.385,18	1.126.924.809,92	91,30%	91,24%	0,46%	5,35%	0,41%	4,78%	1.126.924.809,92
marzo-16	1.231.405.674,17	1.117.034.819,87	90,88%	90,71%	0,46%	5,42%	0,57%	6,69%	1.117.034.819,87
abril-16	1.227.619.922,45	1.107.685.578,56	90,47%	90,23%	0,47%	5,45%	0,53%	6,19%	1.107.685.578,56
mayo-16	1.223.823.001,53	1.097.798.486,47	90,06%	89,70%	0,47%	5,51%	0,59%	6,80%	1.097.798.486,47
junio-16	1.219.982.195,57	1.087.541.089,07	89,65%	89,14%	0,48%	5,58%	0,62%	7,22%	1.087.541.089,07
julio-16	1.216.154.691,80	1.079.121.591,76	89,24%	88,73%	0,48%	5,58%	0,46%	5,40%	1.079.121.591,76
agosto-16	1.212.321.015,78	1.068.693.237,20	88,84%	88,15%	0,48%	5,65%	0,65%	7,56%	1.068.693.237,20
septiembre-16	1.208.474.913,18	1.060.434.740,67	88,44%	87,75%	0,48%	5,64%	0,46%	5,35%	1.060.434.740,67
octubre-16	1.204.627.302,88	1.053.120.629,94	88,03%	87,42%	0,48%	5,60%	0,37%	4,38%	1.053.120.629,94
noviembre-16	1.200.782.861,90	1.044.311.057,07	87,63%	86,97%	0,48%	5,61%	0,52%	6,05%	1.044.311.057,07
diciembre-16	1.196.899.397,78	1.033.016.782,58	87,24%	86,31%	0,49%	5,72%	0,76%	8,75%	1.033.016.782,58
enero-17	1.193.027.073,93	1.022.369.700,56	86,84%	85,70%	0,50%	5,80%	0,71%	8,19%	1.022.369.700,56
febrero-17	1.189.138.930,96	1.014.255.349,10	86,45%	85,29%	0,50%	5,79%	0,47%	5,49%	1.014.255.349,10
marzo-17	1.185.257.869,81	1.009.044.416,28	86,05%	85,13%	0,49%	5,68%	0,19%	2,23%	1.009.044.416,28
abril-17	1.181.372.311,17	999.456.373,78	85,66%	84,60%	0,49%	5,73%	0,62%	7,24%	999.456.373,78
mayo-17	1.177.490.079,47	994.707.512,26	85,27%	84,48%	0,48%	5,62%	0,15%	1,75%	994.707.512,26
junio-17	1.173.571.137,58	986.442.246,81	84,89%	84,05%	0,48%	5,63%	0,50%	5,84%	986.442.246,81
julio-17	1.169.667.886,44	980.421.339,32	84,50%	83,82%	0,48%	5,56%	0,28%	3,29%	980.421.339,32
agosto-17	1.165.758.308,13	972.587.574,82	84,12%	83,43%	0,48%	5,56%	0,47%	5,45%	972.587.574,82
septiembre-17	1.161.836.256,95	967.175.975,71	83,73%	83,25%	0,47%	5,49%	0,22%	2,62%	967.175.975,71
octubre-17	1.157.912.324,92	960.858.607,31	83,35%	82,98%	0,47%	5,44%	0,32%	3,73%	960.858.607,31
noviembre-17	1.153.991.882,28	954.045.845,52	82,98%	82,67%	0,46%	5,42%	0,37%	4,37%	954.045.845,52
diciembre-17	1.150.031.674,11	948.286.425,98	82,60%	82,46%	0,46%	5,36%	0,26%	3,09%	948.286.425,98
enero-18	1.146.082.659,03	940.661.867,66	82,22%	82,08%	0,46%	5,36%	0,46%	5,41%	940.661.867,66
febrero-18	1.142.117.718,44	934.336.228,29	81,85%	81,81%	0,46%	5,33%	0,33%	3,86%	934.336.228,29
marzo-18	1.138.159.925,89	927.350.491,54	81,48%	81,48%	0,45%	5,32%	0,40%	4,72%	927.350.491,54

FECHA	Principal disponible para la amortización	SERIE A	SERIE B	AMORTIZACION SERIE A	VIDA SERIE A	AMORTIZACION SERIE B	VIDA SERIE B	SERIE C	AMORTIZACION SERIE C	VIDA SERIE C
18-jun-14	0	940.700.000	359.300.000					59.800.000	0,00	
18-jul-14	0	0,00	940.700.000	0,00	0	0,00	0	59.800.000	0,00	0
18-ago-14	0	0,00	940.700.000	0,00	0	0,00	0	59.800.000	0,00	0
18-sep-14	1	13.963.704,36	940.700.000	13.963.704,36	-18.264.525.303	0,00	0	59.800.000	0,00	0
18-oct-14	0	0,00	926.736.296	359.300.000	0,00	0,00	0	59.800.000	0,00	0
18-nov-14	0	0,00	926.736.296	359.300.000	0,00	0,00	0	59.800.000	0,00	0
18-dic-14	1	24.084.785,43	926.736.296	359.300.000	24.084.785,43	-29.287.099.083	0	59.800.000	0,00	0
18-ene-15	0	0,00	902.651.510	359.300.000	0,00	0	0,00	59.800.000	0,00	0
18-feb-15	0	0,00	902.651.510	359.300.000	0,00	0	0,00	59.800.000	0,00	0
18-mar-15	1	30.566.916,81	902.651.510	359.300.000	30.566.916,81	-34.357.214.494	0	59.800.000	0,00	0
18-abr-15	0	0,00	872.084.593	359.300.000	0,00	0	0,00	59.800.000	0,00	0
18-may-15	0	0,00	872.084.593	359.300.000	0,00	0	0,00	59.800.000	0,00	0
18-jun-15	1	33.758.646,14	872.084.593	359.300.000	33.758.646,14	-34.940.198.755	0	59.800.000	0,00	0
18-jul-15	0	0,00	838.325.947	359.300.000	0,00	0	0,00	59.800.000	0,00	0
18-ago-15	0	0,00	838.325.947	359.300.000	0,00	0	0,00	59.800.000	0,00	0
18-sep-15	1	25.346.055,91	838.325.947	359.300.000	25.346.055,91	-23.901.330.723	0	59.800.000	0,00	0
18-oct-15	0	0,00	812.980.009	359.300.000	0,00	0	0,00	59.800.000	0,00	0
18-nov-15	0	0,00	812.980.009	359.300.000	0,00	0	0,00	59.800.000	0,00	0
18-dic-15	1	26.229.791,90	812.980.009	359.300.000	26.229.791,90	-22.321.552.907	0	59.800.000	0,00	0
18-ene-16	0	0,00	786.750.217	359.300.000	0,00	0	0,00	59.800.000	0,00	0
18-feb-16	0	0,00	786.750.217	359.300.000	0,00	0	0,00	59.800.000	0,00	0
18-mar-16	1	29.015.279,58	786.750.217	359.300.000	29.015.279,58	-22.022.597.201	0	59.800.000	0,00	0
18-abr-16	0	0,00	757.734.937	359.300.000	0,00	0	0,00	59.800.000	0,00	0
18-may-16	0	0,00	757.734.937	359.300.000	0,00	0	0,00	59.800.000	0,00	0
18-jun-16	1	29.493.730,80	757.734.937	359.300.000	29.493.730,80	-19.731.305.905	0	59.800.000	0,00	0
18-jul-16	0	0,00	728.241.207	359.300.000	0,00	0	0,00	59.800.000	0,00	0
18-ago-16	0	0,00	728.241.207	359.300.000	0,00	0	0,00	59.800.000	0,00	0
18-sep-16	1	27.106.348,40	728.241.207	359.300.000	27.106.348,40	-15.640.363.027	0	59.800.000	0,00	0
18-oct-16	0	0,00	701.134.858	359.300.000	0,00	0	0,00	59.800.000	0,00	0
18-nov-16	0	0,00	701.134.858	359.300.000	0,00	0	0,00	59.800.000	0,00	0
18-dic-16	1	27.417.958,09	701.134.858	359.300.000	27.417.958,09	-13.297.709.674	0	59.800.000	0,00	0
18-ene-17	0	0,00	673.716.900	359.300.000	0,00	0	0,00	59.800.000	0,00	0
18-feb-17	0	0,00	673.716.900	359.300.000	0,00	0	0,00	59.800.000	0,00	0
18-mar-17	1	23.972.366,30	673.716.900	359.300.000	23.972.366,30	-9.421.139.956	0	59.800.000	0,00	0
18-abr-17	0	0,00	649.744.534	359.300.000	0,00	0	0,00	59.800.000	0,00	0
18-may-17	0	0,00	649.744.534	359.300.000	0,00	0	0,00	59.800.000	0,00	0
18-jun-17	1	22.602.169,47	649.744.534	359.300.000	22.602.169,47	-6.871.059.519	0	59.800.000	0,00	0
18-jul-17	0	0,00	627.142.364	359.300.000	0,00	0	0,00	59.800.000	0,00	0
18-ago-17	0	0,00	627.142.364	359.300.000	0,00	0	0,00	59.800.000	0,00	0
18-sep-17	1	19.266.271,10	627.142.364	359.300.000	19.266.271,10	-4.084.449.473	0	59.800.000	0,00	0
18-oct-17	0	0,00	607.876.093	359.300.000	0,00	0	0,00	59.800.000	0,00	0
18-nov-17	0	0,00	607.876.093	359.300.000	0,00	0	0,00	59.800.000	0,00	0
18-dic-17	1	18.889.549,73	607.876.093	359.300.000	18.889.549,73	-2.266.745.968	0	59.800.000	0,00	0
18-ene-18	0	0,00	588.986.544	359.300.000	0,00	0	0,00	59.800.000	0,00	0
18-feb-18	0	0,00	588.986.544	359.300.000	0,00	0	0,00	59.800.000	0,00	0
18-mar-18	1	20.935.934,44	588.986.544	359.300.000	20.935.934,44	-586.206.164	0	59.800.000	0,00	0
18-abr-18	0	0,00	568.050.609	359.300.000	0,00	0	0,00	59.800.000	0,00	0
18-may-18	0	0,00	568.050.609	359.300.000	0,00	0	0,00	59.800.000	0,00	0
18-jun-18	1	22.156.715,69	568.050.609	359.300.000	22.156.715,69	1.351.559.657	0	59.800.000	0,00	0
18-jul-18	0	0,00	545.893.893	359.300.000	0,00	0	0,00	59.800.000	0,00	0
18-ago-18	0	0,00	545.893.893	359.300.000	0,00	0	0,00	59.800.000	0,00	0
18-sep-18	1	21.765.345,55	545.893.893	359.300.000	21.765.345,55	3.330.097.869	0	59.800.000	0,00	0
18-oct-18	0	0,00	524.128.548	359.300.000	0,00	0	0,00	59.800.000	0,00	0
18-nov-18	0	0,00	524.128.548	359.300.000	0,00	0	0,00	59.800.000	0,00	0
18-dic-18	1	21.397.146,51	524.128.548	359.300.000	21.397.146,51	5.242.300.895	0	59.800.000	0,00	0
18-ene-19	0	0,00	502.731.401	359.300.000	0,00	0	0,00	59.800.000	0,00	0
18-feb-19	0	0,00	502.731.401	359.300.000	0,00	0	0,00	59.800.000	0,00	0
18-mar-19	1	21.030.888,35	502.731.401	359.300.000	21.030.888,35	7.087.409.372	0	59.800.000	0,00	0
18-abr-19	0	0,00	481.700.513	359.300.000	0,00	0	0,00	59.800.000	0,00	0
18-may-19	0	0,00	481.700.513	359.300.000	0,00	0	0,00	59.800.000	0,00	0
18-jun-19	1	20.655.489,94	481.700.513	359.300.000	20.655.489,94	8.799.238.716	0	59.800.000	0,00	0
18-jul-19	0	0,00	461.045.023	359.300.000	0,00	0	0,00	59.800.000	0,00	0
18-ago-19	0	0,00	461.045.023	359.300.000	0,00	0	0,00	59.800.000	0,00	0
18-sep-19	1	20.286.197,93	461.045.023	359.300.000	20.286.197,93	10.508.250.530	0	59.800.000	0,00	0
18-oct-19	0	0,00	440.758.825	359.300.000	0,00	0	0,00	59.800.000	0,00	0
18-nov-19	0	0,00	440.758.825	359.300.000	0,00	0	0,00	59.800.000	0,00	0
18-dic-19	1	19.938.386,16	440.758.825	359.300.000	19.938.386,16	12.162.415.555	0	59.800.000	0,00	0
18-ene-20	0	0,00	420.820.439	359.300.000	0,00	0	0,00	59.800.000	0,00	0
18-feb-20	0	0,00	420.820.439	359.300.000	0,00	0	0,00	59.800.000	0,00	0
18-mar-20	1	19.586.103,59	420.820.439	359.300.000	19.586.103,59	13.749.444.720	0	59.800.000	0,00	0
18-abr-20	0	0,00	401.234.335	359.300.000	0,00	0	0,00	59.800.000	0,00	0
18-may-20	0	0,00	401.234.335	359.300.000	0,00	0	0,00	59.800.000	0,00	0
18-jun-20	1	19.226.710,95	401.234.335	359.300.000	19.226.710,95	15.227.555.070	0	59.800.000	0,00	0
18-jul-20	0	0,00	382.007.624	359.300.000	0,00	0	0,00	59.800.000	0,00	0
18-ago-20	0	0,00	382.007.624	359.300.000	0,00	0	0,00	59.800.000	0,00	0
18-sep-20	1	18.880.298,10	382.007.624	359.300.000	18.880.298,10	16.690.183.520	0	59.800.000	0,00	0
18-oct-20	0	0,00	363.127.326	359.300.000	0,00	0	0,00	59.800.000	0,00	0
18-nov-20	0	0,00	363.127.326	359.300.000	0,00	0	0,00	59.800.000	0,00	0
18-dic-20	1	18.554.904,57	363.127.326	359.300.000	18.554.904,57	18.109.586.857	0	59.800.000	0,00	0
18-ene-21	0	0,00	344.572.422	359.300.000	0,00	0	0,00	59.800.000	0,00	0
18-feb-21	0	0,00	344.572.422	359.300.000	0,00	0	0,00	59.800.000	0,00	0
18-mar-21	1	18.224.860,40	344.572.422	359.300.000	18.224.860,40	19.464.150.910	0	59.800.000	0,00	0
18-abr-21	0	0,00	326.347.561	359.300.000	0,00	0	0,00	59.800.000	0,00	0
18-may-21	0	0,00	326.347.561	359.300.000	0,00	0	0,00	59.800.000	0,00	0
18-jun-21	1	17.896.128,01	326.347.561	359.300.000	17.896.128,01	20.694.250.108	0	59.800.000	0,00	0
18-jul-21	0	0,00	308.461.433	359.300.000	0,00	0	0,00	59.800.000	0,00	0
18-ago-21	0	0,00	308.461.433	359.300.000	0,00	0	0,00	59.800.000	0,00	0
18-sep-21	1	17.545.210,82	308.461.433	359.300.000	17.545.210,82	21.913.968.315	0	59.800.000	0,00	0
18-oct-21	0	0,00	290.916.223	359.300.000	0,00	0	0,00	59.800.000	0,00	0
18-nov-21	0	0,00	290.916.223	359.300.000	0,00	0	0,00	59.800.000	0,00	0
18-dic-21	1	17.229.580,59	290.916.223	359.300.000	17.229.580,59	23.104.867.566	0	59.800.000	0,00	0
18-ene-22	0	0,00	273.686.642	359.300.000	0,00	0	0,00	59.800.000	0,00	0
18-feb-22	0	0,00	273.686.642	359.300.000	0,00	0	0,00	59.800.000	0,00	0
18-mar-22	1	16.924.247,44	273.686.642	359.300.000	16.924.247,44	24.252.446.587	0	59.800.000	0,00	0
18-abr-22	0	0,00	256.762.394	359.300.000	0,00	0	0,00	59.800.000	0,00	0
18-may-22	0	0								

FECHA	Principal disponible para la amortizacion	SERIE A	SERIE B	AMORTIZACION SERIE A	VIDA SERIE A	AMORTIZACION SERIE B	VIDA SERIE B	SERIE C	AMORTIZACION SERIE C	VIDA SERIE C
18-feb-25	0	0,00	90.514.866	359.300.000	0,00	0	0,00	59.800.000	0,00	0
18-mar-25	1	13.360.160,15	90.514.866	359.300.000	13.360.160,15	33.787.845,028	0,00	59.800.000	0,00	0
18-abr-25	0	0,00	77.154.706	359.300.000	0,00	0	0,00	59.800.000	0,00	0
18-may-25	0	0,00	77.154.706	359.300.000	0,00	0	0,00	59.800.000	0,00	0
18-jun-25	1	13.070.541,44	77.154.706	359.300.000	13.070.541,44	34.218.677,484	0,00	59.800.000	0,00	0
18-jul-25	0	0,00	64.084.164	359.300.000	0,00	0	0,00	59.800.000	0,00	0
18-ago-25	0	0,00	64.084.164	359.300.000	0,00	0	0,00	59.800.000	0,00	0
18-sep-25	1	12.786.283,27	64.084.164	359.300.000	12.786.283,27	34.650.827,666	0,00	59.800.000	0,00	0
18-oct-25	0	0,00	51.297.881	359.300.000	0,00	0	0,00	59.800.000	0,00	0
18-nov-25	0	0,00	51.297.881	359.300.000	0,00	0	0,00	59.800.000	0,00	0
18-dic-25	1	12.534.062,46	51.297.881	359.300.000	12.534.062,46	35.120.443,003	0,00	59.800.000	0,00	0
18-ene-26	0	0,00	38.763.819	359.300.000	0,00	0	0,00	59.800.000	0,00	0
18-feb-26	0	0,00	38.763.819	359.300.000	0,00	0	0,00	59.800.000	0,00	0
18-mar-26	1	12.282.820,79	38.763.819	359.300.000	12.282.820,79	35.546.483,362	0,00	59.800.000	0,00	0
18-abr-26	0	0,00	26.480.998	359.300.000	0,00	0	0,00	59.800.000	0,00	0
18-may-26	0	0,00	26.480.998	359.300.000	0,00	0	0,00	59.800.000	0,00	0
18-jun-26	1	12.005.931,85	26.480.998	359.300.000	12.005.931,85	35.813.694,712	0,00	59.800.000	0,00	0
18-jul-26	0	0,00	14.475.066	359.300.000	0,00	0	0,00	59.800.000	0,00	0
18-ago-26	0	0,00	14.475.066	359.300.000	0,00	0	0,00	59.800.000	0,00	0
18-sep-26	1	11.753.326,35	14.475.066	359.300.000	11.753.326,35	36.141.478,531	0,00	59.800.000	0,00	0
18-oct-26	0	0,00	2.721.739,6	359.300.000	0,00	0	0,00	59.800.000	0,00	0
18-nov-26	0	0,00	2.721.740	359.300.000	0,00	0	0,00	59.800.000	0,00	0
18-dic-26	1	11.518.922,76	2.721.740	359.300.000	2.721.739,60	8.619.749,302	8.789.223,16	27.835.459,747	59.800.000	0,00
18-ene-27	0	0,00	0	350.510.777	0,00	0	0,00	59.800.000	0,00	0
18-feb-27	0	0,00	0	350.510.777	0,00	0	0,00	59.800.000	0,00	0
18-mar-27	1	11.268.169,29	0	350.510.777	0,00	0	11.268.169,29	36.722.963,715	59.800.000	0,00
18-abr-27	0	0,00	0	339.242.608	0,00	0	0,00	59.800.000	0,00	0
18-may-27	0	0,00	0	339.242.608	0,00	0	0,00	59.800.000	0,00	0
18-jun-27	1	11.022.781,67	0	339.242.608	0,00	0	11.022.781,67	36.904.273,047	59.800.000	0,00
18-jul-27	0	0,00	0	328.219.826	0,00	0	0,00	59.800.000	0,00	0
18-ago-27	0	0,00	0	328.219.826	0,00	0	0,00	59.800.000	0,00	0
18-sep-27	1	10.774.200,91	0	328.219.826	0,00	0	10.774.200,91	37.063.251,138	59.800.000	0,00
18-oct-27	0	0,00	0	317.445.625	0,00	0	0,00	59.800.000	0,00	0
18-nov-27	0	0,00	0	317.445.625	0,00	0	0,00	59.800.000	0,00	0
18-dic-27	1	10.544.465,92	0	317.445.625	0,00	0	10.544.465,92	37.243.053,625	59.800.000	0,00
18-ene-28	0	0,00	0	306.901.159	0,00	0	0,00	59.800.000	0,00	0
18-feb-28	0	0,00	0	306.901.159	0,00	0	0,00	59.800.000	0,00	0
18-mar-28	1	10.315.491,35	0	306.901.159	0,00	0	10.315.491,35	37.383.340,648	59.800.000	0,00
18-abr-28	0	0,00	0	296.585.668	0,00	0	0,00	59.800.000	0,00	0
18-may-28	0	0,00	0	296.585.668	0,00	0	0,00	59.800.000	0,00	0
18-jun-28	1	10.078.102,55	0	296.585.668	0,00	0	10.078.102,55	37.430.072,872	59.800.000	0,00
18-jul-28	0	0,00	0	286.507.565	0,00	0	0,00	59.800.000	0,00	0
18-ago-28	0	0,00	0	286.507.565	0,00	0	0,00	59.800.000	0,00	0
18-sep-28	1	9.845.960,25	0	286.507.565	0,00	0	9.845.960,25	37.473.724,709	59.800.000	0,00
18-oct-28	0	0,00	0	276.661.605	0,00	0	0,00	59.800.000	0,00	0
18-nov-28	0	0,00	0	276.661.605	0,00	0	0,00	59.800.000	0,00	0
18-dic-28	1	9.621.729,50	0	276.661.605	0,00	0	9.621.729,50	37.505.501,606	59.800.000	0,00
18-ene-29	0	0,00	0	267.039.875	0,00	0	0,00	59.800.000	0,00	0
18-feb-29	0	0,00	0	267.039.875	0,00	0	0,00	59.800.000	0,00	0
18-mar-29	1	9.384.267,66	0	267.039.875	0,00	0	9.384.267,66	37.443.227,957	59.800.000	0,00
18-abr-29	0	0,00	0	257.655.608	0,00	0	0,00	59.800.000	0,00	0
18-may-29	0	0,00	0	257.655.608	0,00	0	0,00	59.800.000	0,00	0
18-jun-29	1	9.151.454,41	0	257.655.608	0,00	0	9.151.454,41	37.328.782,550	59.800.000	0,00
18-jul-29	0	0,00	0	248.504.153	0,00	0	0,00	59.800.000	0,00	0
18-ago-29	0	0,00	0	248.504.153	0,00	0	0,00	59.800.000	0,00	0
18-sep-29	1	8.912.330,22	0	248.504.153	0,00	0	8.912.330,22	37.173.329,350	59.800.000	0,00
18-oct-29	0	0,00	0	239.591.823	0,00	0	0,00	59.800.000	0,00	0
18-nov-29	0	0,00	0	239.591.823	0,00	0	0,00	59.800.000	0,00	0
18-dic-29	1	8.697.524,75	0	239.591.823	0,00	0	8.697.524,75	37.077.548,028	59.800.000	0,00
18-ene-30	0	0,00	0	230.894.298	0,00	0	0,00	59.800.000	0,00	0
18-feb-30	0	0,00	0	230.894.298	0,00	0	0,00	59.800.000	0,00	0
18-mar-30	1	8.481.574,59	0	230.894.298	0,00	0	8.481.574,59	36.937.257,322	59.800.000	0,00
18-abr-30	0	0,00	0	222.412.724	0,00	0	0,00	59.800.000	0,00	0
18-may-30	0	0,00	0	222.412.724	0,00	0	0,00	59.800.000	0,00	0
18-jun-30	1	8.267.216,26	0	222.412.724	0,00	0	8.267.216,26	36.739.509,054	59.800.000	0,00
18-jul-30	0	0,00	0	214.145.508	0,00	0	0,00	59.800.000	0,00	0
18-ago-30	0	0,00	0	214.145.508	0,00	0	0,00	59.800.000	0,00	0
18-sep-30	1	8.039.002,59	0	214.145.508	0,00	0	8.039.002,59	36.464.915,728	59.800.000	0,00
18-oct-30	0	0,00	0	206.106.505	0,00	0	0,00	59.800.000	0,00	0
18-nov-30	0	0,00	0	206.106.505	0,00	0	0,00	59.800.000	0,00	0
18-dic-30	1	7.866.269,96	0	206.106.505	0,00	0	7.866.269,96	36.405.097,361	59.800.000	0,00
18-ene-31	0	0,00	0	198.240.235	0,00	0	0,00	59.800.000	0,00	0
18-feb-31	0	0,00	0	198.240.235	0,00	0	0,00	59.800.000	0,00	0
18-mar-31	1	7.675.425,60	0	198.240.235	0,00	0	7.675.425,60	36.228.008,825	59.800.000	0,00
18-abr-31	0	0,00	0	190.564.809	0,00	0	0,00	59.800.000	0,00	0
18-may-31	0	0,00	0	190.564.809	0,00	0	0,00	59.800.000	0,00	0
18-jun-31	1	7.480.277,64	0	190.564.809	0,00	0	7.480.277,64	35.972.655,152	59.800.000	0,00
18-jul-31	0	0,00	0	183.084.532	0,00	0	0,00	59.800.000	0,00	0
18-ago-31	0	0,00	0	183.084.532	0,00	0	0,00	59.800.000	0,00	0
18-sep-31	1	7.290.956,43	0	183.084.532	0,00	0	7.290.956,43	35.732.977,468	59.800.000	0,00
18-oct-31	0	0,00	0	175.793.575	0,00	0	0,00	59.800.000	0,00	0
18-nov-31	0	0,00	0	175.793.575	0,00	0	0,00	59.800.000	0,00	0
18-dic-31	1	7.124.717,50	0	175.793.575	0,00	0	7.124.717,50	35.573.714,470	59.800.000	0,00
18-ene-32	0	0,00	0	168.668.858	0,00	0	0,00	59.800.000	0,00	0
18-feb-32	0	0,00	0	168.668.858	0,00	0	0,00	59.800.000	0,00	0
18-mar-32	1	6.951.207,43	0	168.668.858	0,00	0	6.951.207,43	35.346.889,800	59.800.000	0,00
18-abr-32	0	0,00	0	161.717.650	0,00	0	0,00	59.800.000	0,00	0
18-may-32	0	0,00	0	161.717.650	0,00	0	0,00	59.800.000	0,00	0
18-jun-32	1	6.771.993,02	0	161.717.650	0,00	0	6.771.993,02	35.045.063,877	59.800.000	0,00
18-jul-32	0	0,00	0	154.945.657	0,00	0	0,00	59.800.000	0,00	0
18-ago-32	0	0,00	0	154.945.657	0,00	0	0,00	59.800.000	0,00	0
18-sep-32	1	6.576.088,62	0	154.945.657	0,00	0	6.576.088,62	34.636.258,746	59.800.000	0,00
18-oct-32	0	0,00	0	148.369.569	0,00	0	0,00	59.800.000	0,00	0
18-nov-32	0	0,00	0	148.369.569	0,00	0	0,00	59.800.000	0,00	0
18-dic-32	1	6.413.272,65	0	148.369.569	0,00	0	6.413.272,65	34.368.728,109	59.800.000	0,00
18-ene-33	0	0,00	0	141.956.296	0,00	0	0,00	59.800.000	0,00	0
18-feb-33	0	0,00	0	141.956.296	0,00	0	0,00	59.800.000	0,00	0
18-mar-33	1	6.246.468,33	0	141.956.296	0,00	0	6.246.468,33	34.049.498,859	59.800.000	0,00
18-abr-33	0	0,00	0	135.709.828	0,00	0	0,00	59.800.000	0,00	0
18-may-33	0	0,00	0	135.709.828	0,00	0	0,00	59.800.000	0,00	0
18-jun-33	1	135.709.710,								