



## **SANTANDER CONSUMER SPAIN AUTO 07-1**

**DESIREE PEREZ MONTORO**

**ANALISTA**

**SANTANDER DE TITULIZACION, S.G.F.T, S.A.**

**CIUDAD GRUPO SANTANDER**

**28660 BOADILLA DEL MONTE**

**[desperez@gruposantander.com](mailto:desperez@gruposantander.com)**

**Tel: 912893278**



DENOMINACION DEL FONDO:

SANTANDER CONSUMER SPAIN AUTO 07-1

INFORMACIÓN

CORRESPONDIENTE AL:

TRIMESTRE/SEMESTRE:

20/09/2010 - 20/12/2010

AÑO:

2010

Personas que asumen la responsabilidad de esta información y cargos que ocupan:	Firma:
IGNACIO ORTEGA GAVARA - DIRECTOR GENERAL	

### I. DATOS GENERALES SOBRE EL FONDO

Fecha de Constitución del Fondo	21 mayo 2007	Agencia de pago de Bonos	SANTANDER CONSUMER	
Fecha de Desembolso BT's	25 mayo 2007	Negociación Mercado	AIAF	
Fecha Final Amortización	20 septiembre 2022	Agencias de calificación	FITCH RATINGS	
			STANDARD & POORS	
Sociedad Gestora	SANTANDER DE TITULIZACION, S.G.F.T, S.A.	Calificación	Inicial	Actual
Originador Derechos Crédito	SANTANDER CONSUMER FINANCE	BONOS SERIE A	AAA/AAA	AA/AAA
		BONOS SERIE B	A/A	BBB/BBB
		BONOS SERIE C	BBB/BBB	B/B+
		BONOS SERIE D	CC/CCC-	CC/D

**II. VALORES EMITIDOS POR EL FONDO: BONOS DE TITULIZACION**

SERIES PRELACIÓN CÓDIGO ISIN	Nº BONOS	NOMINAL EN CIRCULACIÓN			
			Inicial	Actual	%Act/In
BONOS SERIE A ES0337709002	19.020	Nominal Unitario	100.000,00	32.651,41	
		Nominal Total	1.902.000.000,00	621.029.818,20	32,65 %
BONOS SERIE B ES0337709010	780	Nominal Unitario	100.000,00	100.000,00	
		Nominal Total	78.000.000,00	78.000.000,00	100,00 %
BONOS SERIE C ES0337709028	200	Nominal Unitario	100.000,00	100.000,00	
		Nominal Total	20.000.000,00	20.000.000,00	100,00 %
BONOS SERIE D ES0337709036	400	Nominal Unitario	100.000,00	100.000,00	
		Nominal Total	40.000.000,00	40.000.000,00	100,00 %

AMORTIZACION E INTERESES BONOS					
Actual			Próximo		
Fecha Amortización Periodo Actual 20 diciembre 2010			Fecha Próximo Cupón 21 marzo 2011		
	Amortización de los Bonos	Intereses Brutos Bonos	Tipo de Interés	Importe Bruto Próximo Cupón	Importe Neto Próximo Cupón
BONOS SERIE A	5.813,60 €	100,05 €	1,1740 %	96,90 €	78,49 €
BONOS SERIE B	0,00 €	292,97 €	1,3040 %	329,62 €	266,99 €
BONOS SERIE C	0,00 €	373,86 €	1,6240 %	410,51 €	332,51 €
BONOS SERIE D	0,00 €	0,00 €	4,5240 %	1.143,57 €	926,29 €
Amortización devengada no pagada	0,00 €				
Amortización Calendario	NO				

### III. ACTIVOS ADQUIRIDOS POR EL FONDO: DERECHOS DE CRÉDITO

DERECHOS DE CRÉDITO	A LA EMISIÓN	SITUACIÓN ACTUAL
Número de Derechos de Crédito	177.970	130.428
Saldo Pendiente de Amortizar Derechos	2.000.000.001,12	719.029.859,19
Importes Unitarios Derechos Vivos	11.237,85	5.512,84
Tipos de Interés	6,67 %	6,97 %

TASAS DE AMORTIZACIÓN ANTICIPADA	SITUACIÓN ACTUAL
Tasa mensual actual anualizada:	9,41 %
Tasa últimos 12 meses anualizada:	10,80 %
Tasa anualizada desde Constitución del Fondo	6,66 %

MOROSIDAD ACTUAL	Hasta 1 mes	De 1 a 6 meses	Mayor de 6 meses
Deuda Vencida(Principal+Intereses)	3.559.880,32	11.825.877,57	35.041.601,37
Deuda Pendiente de vencimiento	0,00	0,00	677.962.383,61
Deuda Total	3.559.880,32	11.825.877,57	713.003.984,98

## SANTANDER CONSUMER SPAIN AUTO 07-1

### INFORME TRIMESTRAL BONOS DE TITULIZACIÓN

20 diciembre 2010

BONOS TITULIZACIÓN DE ACTIVOS. PRINCIPAL	
Saldo anterior	869.604.490,20 €
Amortizaciones	110.574.672,00 €
Saldo actual	759.029.818,20 €
% sobre saldo inicial	37,21 %
Amortización devengada no pagada	0,00 €

BONOS DE TITULIZACIÓN DE ACTIVOS. INTERESES	
Intereses pagados Serie A	1.902.951,00 €
Intereses pagados Serie B	228.516,60 €
Intereses pagados Serie C	74.772,00 €
Intereses pagados Serie D	0,00 €
Intereses devengados no pagados	1.742.420,87 €

DATOS	
Fecha de determinación	13/12/2010
Fecha de Pago de Cupón Actual	20/12/2010
Fecha de Pago de Cupón Anterior	20/09/2010
Número de días	91
Tipo de referencia (%)	1,024 %
Próxima Fecha de Pago	21/03/2011

VIDA RESIDUAL (AÑOS)		
	INICIAL	20-dic-2010
BONOS SERIE A	4,29	1,22
BONOS SERIE B	7,17	3,45
BONOS SERIE C	7,17	5,02
BONOS SERIE D	5,05	3,17

## SANTANDER CONSUMER SPAIN AUTO 07-1

### INFORME TRIMESTRAL DERECHOS DE CREDITO

20 diciembre 2010

DERECHOS DE CRÉDITO. PRINCIPAL	
Saldo anterior	829.604.473,35 €
Amortizaciones	110.574.614,16 €
Saldo actual	719.029.859,19 €
Número de derechos de crédito	130.428

DERECHOS DE CRÉDITO. INTERESES	
Intereses cobrados en el trimestre	13.501.846,65 €
Intereses devengados en el trimestre	13.165.403,44 €

DERECHOS DE CRÉDITO EN MOROSIDAD					
	HASTA 30 DÍAS	30 A 60 DÍAS	60 A 90 DÍAS	90 A 180 DÍAS	MAS 180 DIAS
Principal	3.008.389,44 €	2.584.690,31 €	2.262.899,55 €	5.089.401,95 €	28.122.094,33 €
Intereses	551.490,88 €	475.026,62 €	427.953,34 €	985.905,80 €	6.919.507,04 €
Saldo de los derechos de crédito	23.026.592,15 €	12.276.445,23 €	8.069.217,51 €	9.186.644,76 €	30.057.217,56 €
Número de derechos de crédito	3335	1697	1094	1360	8.851
% sobre saldo de los derechos de crédito	3,20 %	1,71 %	1,12 %	1,28 %	4,18%

PRÉSTAMOS EN WRITE OFF	
Write Off acumulado Fecha Pago anterior	51.359.677,20 €
Write Off trimestre	7.933.476,09 €
Write Off acumulados actuales	59.293.153,29 €

**SANTANDER CONSUMER SPAIN AUTO 07-1**

**ESTADO DE ORIGEN Y APLICACIÓN DE FONDOS Y CUENTA DE TESORERÍA**

**20 diciembre 2010**

<b>ORIGEN</b>	<b>144.931.260,59 €</b>
<b>PRINCIPAL COBRADO</b>	
Amortización derechos de crédito	102.634.498,29 €
<b>INTERESES COBRADOS</b>	
Intereses de derechos de crédito	13.501.846,65 €
Intereses de reinversión	174.792,43 €
<b>CONTENCIOSOS / JUDICIALES</b>	0,00 €
<b>INGRESOS/GASTOS DE ADJUDICADOS</b>	0,00 €
<b>FONDO DE RESERVA</b>	28.645.421,67 €
<b>OTROS</b>	-25.289,45 €

<b>ESTADO CUENTA DE TESORERÍA</b>	<b>26.056.072,53 €</b>
<b>FONDO DE RESERVA</b>	
Saldo anterior	28.645.421,67 €
Utilizado en el período	2.589.349,14 €
Saldo actual	26.056.072,53 €
<b>RETENCIÓN A CUENTA DEL IRPF</b>	0,00 €
<b>GASTOS EMISIÓN RETENIDOS</b>	0,00 €
<b>OTROS</b>	0,00 €

<b>APLICACIÓN</b>	<b>144.931.260,59 €</b>
PAGO GASTOS ORDINARIOS	188,50 €
PAGO COMISION GESTORA	41.193,05 €
PAGO SWAP	13.501.846,65 €
COBRO SWAP	-7.448.951,74 €
INTERESES BONOS SERIE A	1.902.951,00 €
INTERESES BONOS SERIE B	228.516,60 €
INTERESES BONOS SERIE C	74.772,00 €
AMORTIZACION BONOS S.A	110.574.672,00 €
<b>FONDO DE RESERVA</b>	26.056.072,53 €
INTERESES BONOS SERIE D	0,00 €
INTERESES PRÉSTAMO SUBORDINADO	0,00 €
AMORTIZACIÓN PRÉSTAMO SUBORDINADO	0,00 €
COMISIÓN VARIABLE	0,00 €

## SANTANDER CONSUMER SPAIN AUTO 07-1

### MEJORA CREDITICIA Y PRÉSTAMO SUBORDINADO

20 diciembre 2010

MEJORA DE CRÉDITO		
CONCEPTOS	INICIAL	20-dic-2010
EMISIÓN SUBORDINADA	4,90 %	13,63 %
FONDO DE RESERVA	40.000.000,00 € (1,96 %)	26.056.072,53 € (3,62 %)

PRÉSTAMOS SUBORDINADOS		
CONCEPTOS	INICIAL	20-dic-2010
PRESTAMO SUBORDINADO		
Saldo vivo	9.000.000,00 €	1.360.880,48 €
Tipo de interés	4,771 %	1,674 %



## SANTANDER CONSUMER SPAIN AUTO 07-1

### INFORMACIÓN RELATIVA A LOS TRIGGERS

20 diciembre 2010

TRIGGERS FONDO DE RESERVA	
1. Si 1.a) ES MAYOR QUE 1.b) NO SE AMORTIZA EL FONDO DE RESERVA:	
1.a) MOROSIDAD DE LAS DC'S MAYOR DE 90 DÍAS	39.243.862,32 €
1.b) 1,5% SALDO VIVO DERECHOS DE CRÉDITO	10.785.447,89 €
2. Si 2.a) ES MAYOR QUE 2.b) NO SE AMORTIZA EL FONDO DE RESERVA:	
2.a) SALDO VIVO ACUMULADO DE PRÉSTAMOS FALLIDOS	59.293.153,29 €
2.b) 1,0% SALDO INICIAL DERECHOS DE CRÉDITO	20.000.000,01 €

SE HAN ALCANZADO LOS DOS TRIGGERS, POR LO TANTO EL NIVEL REQUERIDO DEL FONDO DE RESERVA NO PODRÁ DECRECER.

NO OBSTANTE AL NO HABER LIQUIDEZ SUFICIENTE EL FONDO DE RESERVA HA DISMINUIDO.

TRIGGERS AMORTIZACIÓN BONOS	
1. Si 1.a) ES MENOR O IGUAL QUE 1.b) LAS SERIES A, B Y C SE AMORTIZARÁN A PRORRATA	
1.a) SALDO PENDIENTE DE LA SERIE A	621.029.818,20 €
1.b) 50,00% DEL SALDO INICIAL DE LAS SERIE A, B Y C	904.401.000,00 €

HA SALTADO EL TRIGGER. NO OBSTANTE, CONTINÚA AMORTIZÁNDOSE SECUENCIALMENTE YA QUE LA MOROSIDAD ACTUAL SUPERA LOS PORCENTAJES ESTABLECIDOS EN FOLLETO Y AL NO ESTAR DOTADO TOTALMENTE EL NIVEL REQUERIDO DEL FONDO DE RESERVA.

## SANTANDER CONSUMER SPAIN AUTO 07-1

### INFORMACIÓN RELATIVA A LOS TRIGGERS

20 diciembre 2010

TRIGGERS POSTERGACIÓN INTERESES B	
SI 1) ES MAYOR O IGUAL A LA SUMA DE 2) Y 3) SE POSTEGARÁN LOS INTERESES B	
1) DÉFICIT DE PRINCIPALES	0,00 €
2) 50%* SALDO PRINCIPAL PENDIENTE SERIE B	39.000.000,00 €
3) 100%* SALDO PRINCIPAL PENDIENTE SERIES C	20.000.000,00 €

NO SE POSTERARÁN LOS INTERESES B

TRIGGERS POSTERGACIÓN INTERESES C	
SI 1) ES MAYOR O IGUAL 2) SE POSTEGARÁN LOS INTERESES C	
1) DÉFICIT DE PRINCIPALES	0,00 €
2) 50%* SALDO PRINCIPAL PENDIENTE SERIE C	10.000.000,00 €

NO SE POSTERARÁN LOS INTERESES C

## SANTANDER CONSUMER SPAIN AUTO 07-1

### DEFINICIONES

20 diciembre 2010

**FECHA DE DETERMINACIÓN** Será la fecha en que la Sociedad Gestora, en nombre del Fondo, realizará los cálculos necesarios para distribuir los fondos disponibles existentes a dicha fecha, de acuerdo con el orden de prelación de pagos descrito en el Folleto Informativo. Todos los datos de los Activos Titulizados (Saldo Vivo DC's, tablas de morosidad, propiedades transitorias, datos estadísticos, etc.) están referidos a dicha fecha.

**WRITE OFF** Préstamos con cuotas pendientes con antigüedad igual o superior a 12 ó 18 meses (según Folleto Informativo).

**PRÉSTAMOS FALLIDOS** Aquellos préstamos cuya deuda el Cedente considera que no va a recuperar, o aquellos préstamos que tienen cuotas pendientes con antigüedad.

**FONDO DE TITULIZACIÓN DE ACTIVOS  
SANTANDER CONSUMER SPAIN AUTO 07-1**

**INFORME HISTÓRICO DE MOROSIDAD  
20 DE DICIEMBRE DE 2010**

Fecha	sep-09	dic-09	mar-10	jun-10	sep-10	dic-10
15-30 días	3,707%	3,643%	3,727%	3,120%	3,189%	3,202%
30-60 días	1,363%	2,029%	2,032%	1,811%	1,609%	1,707%
60-90 días	1,626%	1,347%	1,309%	0,795%	1,155%	1,122%
90-180 días	2,433%	1,615%	1,821%	2,083%	1,483%	1,278%
> 180 días	4,302%	4,899%	4,851%	4,872%	4,461%	4,180%

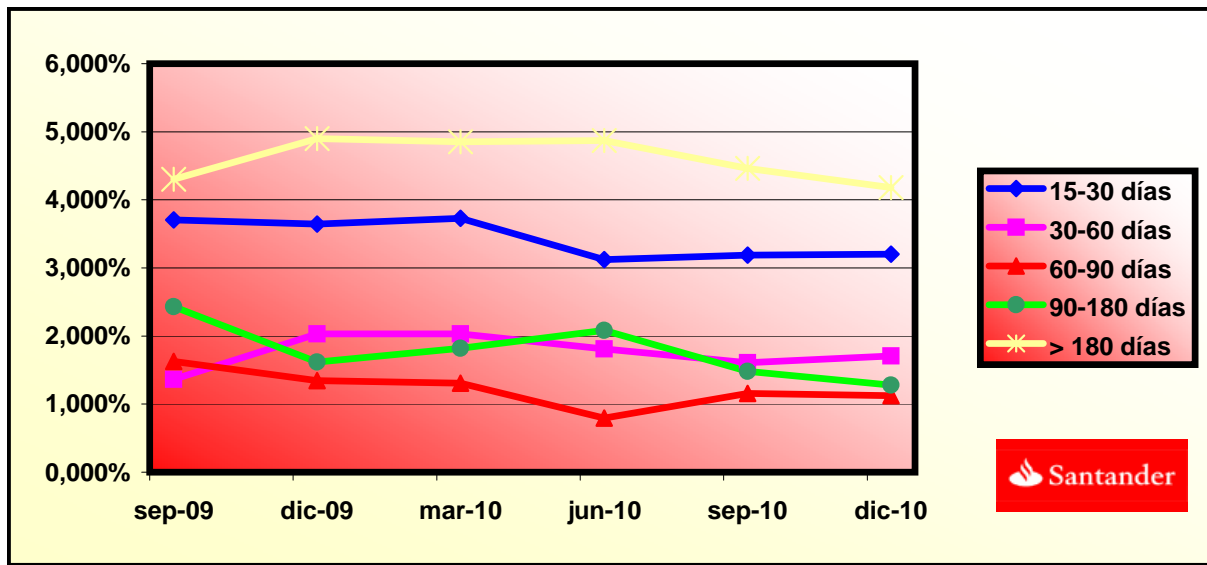

FTA SANTANDER CONSUMER SPAIN AUTO 07-1

FECHA	SALDO ANTES PAGO	SALDO REAL	VECTOR DE PREPAGO	PERMANENCIA FINAL DE MES	MORTALIDAD MENSUAL	CPR	MORTALIDAD MENSUAL	CPR	SALDO DESPUÉS DE PAGO
			0,57%						
may-07	1.999.999.960,31		100,00%	100,00%					
jun-07	1.966.756.578,87	1.970.439.988,45	99,43%	100,19%	0,19%	2,26%	0,19%	2,26%	1.955.491.035,66
jul-07	1.933.598.533,03	1.921.599.716,35	98,86%	99,38%	0,31%	3,67%	0,81%	9,26%	1.911.510.744,80
ago-07	1.900.256.183,72	1.874.944.130,24	98,29%	98,67%	0,45%	5,22%	0,72%	8,26%	1.867.788.976,71
sep-07	1.866.728.506,51	1.829.423.801,54	97,73%	98,00%	0,50%	5,88%	0,68%	7,81%	1.824.324.249,26
oct-07	2.001.501.307,22	1.953.345.850,92	97,17%	97,59%	0,49%	5,68%	0,42%	4,88%	1.944.831.442,59
nov-07	1.965.498.379,11	1.905.408.794,23	96,61%	96,94%	0,52%	6,02%	0,67%	7,72%	1.898.908.318,47
dic-07	1.929.294.739,31	1.856.769.906,57	96,06%	96,24%	0,55%	6,36%	0,72%	8,35%	1.853.254.677,44
ene-08	2.040.905.054,48	1.953.478.200,00	95,51%	95,72%	0,55%	6,36%	0,55%	6,35%	1.949.236.539,62
feb-08	2.003.536.819,64	1.905.704.633,23	94,96%	95,12%	0,55%	6,46%	0,63%	7,26%	1.902.585.964,02
mar-08	1.965.959.732,56	1.857.393.706,37	94,42%	94,48%	0,57%	6,59%	0,67%	7,77%	1.856.208.668,67
abr-08	2.058.555.048,38	1.950.496.728,15	93,88%	94,75%	0,49%	5,71%	0,29%	3,43%	1.932.501.684,81
may-08	2.018.637.906,91	1.902.181.377,32	93,34%	94,23%	0,49%	5,77%	0,55%	6,39%	1.884.174.137,73
jun-08	1.978.497.181,63	1.853.566.062,72	92,80%	93,69%	0,50%	5,84%	0,58%	6,73%	1.836.129.328,96
jul-08	2.064.086.527,15	1.951.943.415,24	92,27%	94,57%	0,40%	4,68%	0,94%	10,71%	1.904.587.583,55
ago-08	2.022.912.477,92	1.902.956.895,93	91,74%	94,07%	0,41%	4,77%	0,53%	6,12%	1.855.903.371,55
sep-08	1.981.507.275,16	1.857.629.777,97	91,22%	93,75%	0,40%	4,73%	0,34%	4,03%	1.807.503.539,85
oct-08	1.939.869.620,62	1.811.656.381,97	90,70%	93,39%	0,40%	4,71%	0,38%	4,48%	1.759.386.458,26
nov-08	1.897.998.208,78	1.766.490.963,24	90,18%	93,07%	0,40%	4,67%	0,34%	4,03%	1.711.550.505,89
dic-08	1.855.891.726,78	1.721.212.946,12	89,66%	92,74%	0,40%	4,65%	0,35%	4,15%	1.663.994.071,17
ene-09	1.815.494.050,30	1.679.045.021,00	89,15%	92,48%	0,39%	4,58%	0,28%	3,30%	1.618.449.626,07
feb-09	1.774.869.467,81	1.636.085.761,01	88,64%	92,18%	0,39%	4,55%	0,33%	3,87%	1.573.171.220,96
mar-09	1.734.016.704,29	1.592.980.950,40	88,13%	91,87%	0,38%	4,52%	0,34%	4,01%	1.528.157.330,76
abr-09	1.692.934.477,56	1.549.085.012,04	87,62%	91,50%	0,39%	4,53%	0,40%	4,65%	1.483.406.439,13
may-09	1.651.621.498,23	1.502.659.464,05	87,12%	90,98%	0,39%	4,62%	0,57%	6,64%	1.438.917.038,41
jun-09	1.610.076.469,64	1.464.964.929,39	86,62%	90,99%	0,38%	4,43%	0,02%	0,24%	1.394.687.629,58
jul-09	1.570.474.154,48	1.423.898.168,24	86,13%	90,67%	0,38%	4,42%	0,35%	4,15%	1.352.590.887,30
ago-09	1.530.649.306,12	1.382.398.270,48	85,63%	90,31%	0,38%	4,43%	0,39%	4,56%	1.310.740.082,56
sep-09	1.490.600.673,59	1.342.762.167,77	85,14%	90,08%	0,37%	4,38%	0,26%	3,05%	1.269.133.805,51
oct-09	1.450.326.998,85	1.303.625.981,34	84,65%	89,88%	0,37%	4,32%	0,22%	2,59%	1.227.770.654,36
nov-09	1.409.827.016,79	1.262.881.700,42	84,17%	89,58%	0,37%	4,31%	0,34%	4,03%	1.186.649.235,36
dic-09	1.369.099.455,19	1.200.885.155,57	83,69%	87,71%	0,42%	4,95%	2,08%	22,30%	1.145.768.162,73
ene-10	1.331.188.882,55	1.156.657.678,86	83,21%	86,89%	0,44%	5,13%	0,94%	10,71%	1.107.660.458,74
feb-10	1.293.065.118,77	1.117.136.293,64	82,73%	86,39%	0,44%	5,18%	0,57%	6,62%	1.069.775.346,00
mar-10	1.254.726.964,43	1.073.998.833,37	82,26%	85,60%	0,46%	5,34%	0,92%	10,54%	1.032.111.548,46
abr-10	1.216.173.213,35	1.033.939.185,93	81,79%	85,02%	0,46%	5,41%	0,68%	7,84%	994.667.797,41
may-10	1.177.402.652,57	995.950.667,12	81,32%	84,59%	0,46%	5,43%	0,50%	5,86%	957.442.831,39
jun-10	1.138.414.062,29	957.568.383,37	80,85%	84,11%	0,47%	5,46%	0,56%	6,53%	920.435.396,17
jul-10	1.102.601.892,86	906.754.811,51	80,39%	82,24%	0,51%	5,99%	2,23%	23,72%	886.374.005,88
ago-10	1.066.588.329,85	870.760.738,89	79,93%	81,64%	0,52%	6,05%	0,73%	8,38%	852.511.650,74
sep-10	1.030.372.240,20	829.604.473,35	79,47%	80,52%	0,54%	6,29%	1,38%	15,34%	818.847.189,73
oct-10	993.952.484,45	793.955.690,01	79,02%	79,88%	0,55%	6,36%	0,79%	9,08%	785.379.488,37
nov-10	957.327.916,75	753.986.436,49	78,56%	78,76%	0,57%	6,59%	1,40%	15,58%	752.107.418,70
dic-10	920.497.384,80	719.029.859,19	78,11%	78,11%	0,57%	6,66%	0,82%	9,41%	719.029.859,19

FTA SANTANDER CONSUMER SPAIN AUTO 07-1

13-dic-10

FECHA	PRINCIPAL DISPONIBLE	SERIE A	SERIE B	SERIE C	SERIE D	PRINCIPAL SERIE A	VIDA MEDIA SERIE A	PRINCIPAL SERIE B	VIDA MEDIA SERIE B	PRINCIPAL SERIE C	VIDA MEDIA SERIE C	PRINCIPAL SERIE D	VIDA MEDIA SERIE D
							1,22		3,45		5,02		3,17
25-may-07		1.902.000.000	78.000.000	20.000.000	40.000.000								
13-jun-07	0,00	1.902.000.000	78.000.000	20.000.000	40.000.000	0,00	0	0,00	0	0,00	0	0	0
13-jul-07	0,00	1.902.000.000	78.000.000	20.000.000	40.000.000	0,00	0	0,00	0	0,00	0	0	0
13-ago-07	0,00	1.902.000.000	78.000.000	20.000.000	40.000.000	0,00	0	0,00	0	0,00	0	0	0
13-sep-07	1	1.902.000.000	78.000.000	20.000.000	40.000.000	0,00	0	0,00	0	0,00	0	0	0
13-oct-07	0,00	1.902.000.000	78.000.000	20.000.000	40.000.000	0,00	0	0,00	0	0,00	0	0	0
13-nov-07	0,00	1.902.000.000	78.000.000	20.000.000	40.000.000	0,00	0	0,00	0	0,00	0	0	0
13-dic-07	1	1.902.000.000	78.000.000	20.000.000	40.000.000	0,00	0	0,00	0	0,00	0	0	0
13-ene-08	0,00	1.902.000.000	78.000.000	20.000.000	40.000.000	0,00	0	0,00	0	0,00	0	0	0
13-feb-08	0,00	1.902.000.000	78.000.000	20.000.000	40.000.000	0,00	0	0,00	0	0,00	0	0	0
13-mar-08	1	1.902.000.000	78.000.000	20.000.000	40.000.000	0,00	0	0,00	0	0,00	0	0	0
13-abr-08	0,00	1.902.000.000	78.000.000	20.000.000	40.000.000	0,00	0	0,00	0	0,00	0	0	0
13-may-08	0,00	1.902.000.000	78.000.000	20.000.000	40.000.000	0,00	0	0,00	0	0,00	0	0	0
13-jun-08	1	1.902.000.000	78.000.000	20.000.000	40.000.000	0,00	0	0,00	0	0,00	0	0	0
13-jul-08	0,00	1.902.000.000	78.000.000	20.000.000	40.000.000	0,00	0	0,00	0	0,00	0	0	0
13-ago-08	0,00	1.902.000.000	78.000.000	20.000.000	40.000.000	0,00	0	0,00	0	0,00	0	0	0
13-oct-08	0,00	1.709.503.580	78.000.000	20.000.000	40.000.000	0,00	0	0,00	0	0,00	0	0	0
13-nov-08	0,00	1.709.503.580	78.000.000	20.000.000	40.000.000	0,00	0	0,00	0	0,00	0	0	0
13-dic-08	1	143.509.468,68	1.709.503.580	78.000.000	20.000.000	40.000.000	143.509.468,68	-104.761.912.139	0,00	0	0,00	0	0
13-ene-09	0,00	1.565.994.111	78.000.000	20.000.000	40.000.000	0,00	0	0,00	0	0,00	0	0	0
13-feb-09	0,00	1.565.994.111	78.000.000	20.000.000	40.000.000	0,00	0	0,00	0	0,00	0	0	0
13-mar-09	1	135.836.740,41	1.565.994.111	78.000.000	20.000.000	40.000.000	135.836.740,41	-86.935.513.864	0,00	0	0,00	0	0
13-abr-09	0,00	1.430.157.370	78.000.000	20.000.000	40.000.000	0,00	0	0,00	0	0,00	0	0	0
13-may-09	0,00	1.430.157.370	78.000.000	20.000.000	40.000.000	0,00	0	0,00	0	0,00	0	0	0
13-jun-09	1	133.469.701,18	1.430.157.370	78.000.000	20.000.000	40.000.000	133.469.701,18	-73.141.396.247	0,00	0	0,00	0	0
13-jul-09	0,00	1.296.687.669	78.000.000	20.000.000	40.000.000	0,00	0	0,00	0	0,00	0	0	0
13-ago-09	0,00	1.296.687.669	78.000.000	20.000.000	40.000.000	0,00	0	0,00	0	0,00	0	0	0
13-sep-09	1	125.553.824,07	1.296.687.669	78.000.000	20.000.000	40.000.000	125.553.824,07	-57.252.543.774	0,00	0	0,00	0	0
13-oct-09	0,00	1.171.133.845	78.000.000	20.000.000	40.000.000	0,00	0	0,00	0	0,00	0	0	0
13-nov-09	0,00	1.171.133.845	78.000.000	20.000.000	40.000.000	0,00	0	0,00	0	0,00	0	0	0
13-dic-09	1	123.365.642,78	1.171.133.845	78.000.000	20.000.000	40.000.000	123.365.642,78	-45.028.459.615	0,00	0	0,00	0	0
13-ene-10	0,00	1.047.768.202	78.000.000	20.000.000	40.000.000	0,00	0	0,00	0	0,00	0	0	0
13-feb-10	0,00	1.047.768.202	78.000.000	20.000.000	40.000.000	0,00	0	0,00	0	0,00	0	0	0
13-mar-10	1	113.656.614,27	1.047.768.202	78.000.000	20.000.000	40.000.000	113.656.614,27	-31.255.568.923	0,00	0	0,00	0	0
13-abr-10	0,00	934.111.588	78.000.000	20.000.000	40.000.000	0,00	0	0,00	0	0,00	0	0	0
13-may-10	0,00	934.111.588	78.000.000	20.000.000	40.000.000	0,00	0	0,00	0	0,00	0	0	0
13-jun-10	1	111.676.152,29	934.111.588	78.000.000	20.000.000	40.000.000	111.676.152,29	-20.436.735.869	0,00	0	0,00	0	0
13-jul-10	0,00	822.435.436	78.000.000	20.000.000	19.610.824	0,00	0	0,00	0	0,00	0	20.389.176	-4.363.283.654
13-ago-10	0,00	822.435.436	78.000.000	20.000.000	19.610.824	0,00	0	0,00	0	0,00	0	0	0
13-sep-10	1	101.588.206,45	822.435.436	78.000.000	20.000.000	19.610.824	101.588.206,45	-9.244.526.787	0,00	0	0,00	0	0
13-oct-10	0,00	720.847.229	78.000.000	20.000.000	17.536.095	0,00	0	0,00	0	0,00	0	2.074.729	-253.116.902
13-nov-10	0,00	720.847.229	78.000.000	20.000.000	17.536.095	0,00	0	0,00	0	0,00	0	0	0
13-dic-10	1	99.817.330,54	720.847.229	78.000.000	20.000.000	17.536.095	99.817.330,54	0,00	0	0,00	0	2.058.465	-61.753.955
13-ene-11	0,00	621.029.899	78.000.000	20.000.000	15.477.630	0,00	0	0,00	0	0,00	0	0	0
13-feb-11	0,00	621.029.899	78.000.000	20.000.000	15.477.630	0,00	0	0,00	0	0,00	0	0	0
13-mar-11	1	88.679.186,39	621.029.899	78.000.000	20.000.000	15.477.630	88.679.186,39	7.981.126.775	0,00	0	0,00	0	0
13-abr-11	0,00	532.350.712	78.000.000	20.000.000	15.300.000	0,00	0	0,00	0	0,00	0	177.630	11.013.070
13-may-11	0,00	532.350.712	78.000.000	20.000.000	15.300.000	0,00	0	0,00	0	0,00	0	0	0
13-jun-11	1	87.134.152,32	532.350.712	78.000.000	20.000.000	15.300.000	87.134.152,32	15.858.415.723	0,00	0	0,00	0	0

FTA SANTANDER CONSUMER SPAIN AUTO 07-1

13-dic-10

FECHA		PRINCIPAL DISPONIBLE	SERIE A	SERIE B	SERIE C	SERIE D	PRINCIPAL SERIE A	VIDA MEDIA SERIE A	PRINCIPAL SERIE B	VIDA MEDIA SERIE B	PRINCIPAL SERIE C	VIDA MEDIA SERIE C	PRINCIPAL SERIE D	VIDA MEDIA SERIE D
								1,22		3,45		5,02		3,17
13-jul-11	0	0,00	445.216.560	78.000.000	20.000.000	15.300.000	0,00	0	0,00	0	0,00	0	0	0
13-ago-11	0	0,00	445.216.560	78.000.000	20.000.000	15.300.000	0,00	0	0,00	0	0,00	0	0	0
13-sep-11	1	73.490.370,12	445.216.560	78.000.000	20.000.000	15.300.000	73.490.370,12	20.136.361.413	0,00	0	0,00	0	411.437	99.979.081
13-oct-11	0	0,00	371.726.190	78.000.000	20.000.000	14.888.563	0,00	0	0,00	0	0,00	0	0	0
13-nov-11	0	0,00	371.726.190	78.000.000	20.000.000	14.888.563	0,00	0	0,00	0	0,00	0	0	0
13-dic-11	1	72.209.950,22	371.726.190	78.000.000	20.000.000	14.888.563	72.209.950,22	26.356.631.830	0,00	0	0,00	0	2.223.995	745.038.309
13-ene-12	0	0,00	299.516.240	78.000.000	20.000.000	12.664.568	0,00	0	0,00	0	0,00	0	0	0
13-feb-12	0	0,00	299.516.240	78.000.000	20.000.000	12.664.568	0,00	0	0,00	0	0,00	0	0	0
13-mar-12	1	57.884.920,25	299.516.240	78.000.000	20.000.000	12.664.568	57.884.920,25	26.395.523.633	0,00	0	0,00	0	1.788.530	763.702.111
13-abr-12	0	0,00	241.631.320	78.000.000	20.000.000	10.876.039	0,00	0	0,00	0	0,00	0	0	0
13-may-12	0	0,00	241.631.320	78.000.000	20.000.000	10.876.039	0,00	0	0,00	0	0,00	0	0	0
13-jun-12	1	56.878.687,57	241.631.320	78.000.000	20.000.000	10.876.039	56.878.687,57	31.169.520.787	0,00	0	0,00	0	1.774.870	917.607.770
13-jul-12	0	0,00	184.752.632	78.000.000	20.000.000	9.101.169	0,00	0	0,00	0	0,00	0	0	0
13-ago-12	0	0,00	184.752.632	78.000.000	20.000.000	9.101.169	0,00	0	0,00	0	0,00	0	0	0
13-sep-12	1	44.659.984,05	184.752.632	78.000.000	20.000.000	9.101.169	44.659.984,05	28.582.389.793	0,00	0	0,00	0	1.398.096	851.440.525
13-oct-12	0	0,00	140.092.648	78.000.000	20.000.000	7.703.073	0,00	0	0,00	0	0,00	0	0	0
13-nov-12	0	0,00	140.092.648	78.000.000	20.000.000	7.703.073	0,00	0	0,00	0	0,00	0	0	0
13-dic-12	1	43.882.807,44	140.092.648	78.000.000	20.000.000	7.703.073	43.882.807,44	32.078.332.241	0,00	0	0,00	0	1.387.442	972.596.707
13-ene-13	0	0,00	96.209.841	78.000.000	20.000.000	6.315.631	0,00	0	0,00	0	0,00	0	0	0
13-feb-13	0	0,00	96.209.841	78.000.000	20.000.000	6.315.631	0,00	0	0,00	0	0,00	0	0	0
13-mar-13	1	33.580.135,64	96.209.841	78.000.000	20.000.000	6.315.631	33.580.135,64	27.569.291.363	0,00	0	0,00	0	1.065.153	844.666.017
13-abr-13	0	0,00	62.629.705	78.000.000	20.000.000	5.250.478	0,00	0	0,00	0	0,00	0	0	0
13-may-13	0	0,00	62.629.705	78.000.000	20.000.000	5.250.478	0,00	0	0,00	0	0,00	0	0	0
13-jun-13	1	32.997.399,04	62.629.705	78.000.000	20.000.000	5.250.478	32.997.399,04	30.126.625.322	0,00	0	0,00	0	0	0
13-jul-13	0	0,00	29.632.306	78.000.000	20.000.000	5.250.479	0,00	0	0,00	0	0,00	0	0	0
13-ago-13	0	0,00	29.632.306	78.000.000	20.000.000	5.250.480	0,00	0	0,00	0	0,00	0	0	0
13-sep-13	1	23.063.876,28	29.632.306	78.000.000	20.000.000	5.250.481	23.063.876,28	23.179.195.660	0,00	0	0,00	0	0	0
13-oct-13	0	0,00	6.568.430	78.000.000	20.000.000	5.250.482	0,00	0	0,00	0	0,00	0	0	0
13-nov-13	0	0,00	6.568.430	78.000.000	20.000.000	5.250.483	0,00	0	0,00	0	0,00	0	0	0
13-dic-13	1	22.663.178,21	6.568.430	78.000.000	20.000.000	5.250.484	6.568.429,55	7.198.998.790	16.094.748,66	17.157.002.072	0,00	0	0	0
13-ene-14	0	0,00	0	61.905.251	20.000.000	5.250.485	0,00	0	0,00	0	0,00	0	0	0
13-feb-14	0	0,00	0	61.905.251	20.000.000	5.250.486	0,00	0	0,00	0	0,00	0	0	0
13-mar-14	1	16.279.235,76	0	61.905.251	20.000.000	5.250.487	0,00	0	16.279.235,76	18.851.355.004	0,00	0	0	0
13-abr-14	0	0,00	0	45.626.016	20.000.000	5.250.488	0,00	0	0,00	0	0,00	0	0	0
13-may-14	0	0,00	0	45.626.016	20.000.000	5.250.489	0,00	0	0,00	0	0,00	0	0	0
13-jun-14	1	15.997.708,71	0	45.626.016	20.000.000	5.250.490	0,00	0	15.997.708,71	19.949.142.763	0,00	0	0	0
13-jul-14	0	0,00	0	29.628.307	20.000.000	5.250.491	0,00	0	0,00	0	0,00	0	0	0
13-ago-14	0	0,00	0	29.628.307	20.000.000	5.250.492	0,00	0	0,00	0	0,00	0	0	0
13-sep-14	1	10.826.933,44	0	29.628.307	20.000.000	5.250.493	0,00	0	10.826.933,44	14.497.263.879	0,00	0	0	0
13-oct-14	0	0,00	0	18.801.373	20.000.000	5.250.494	0,00	0	0,00	0	0,00	0	0	0
13-nov-14	0	0,00	0	18.801.373	20.000.000	5.250.495	0,00	0	0,00	0	0,00	0	0	0
13-dic-14	1	10.639.620,93	0	18.801.373	20.000.000	5.250.496	0,00	0	10.639.620,93	15.225.297.554	0,00	0	0	0
13-ene-15	0	0,00	0	8.161.752	20.000.000	5.250.497	0,00	0	0,00	0	0,00	0	0	0
13-feb-15	0	0,00	0	8.161.752	20.000.000	5.250.498	0,00	0	0,00	0	0,00	0	0	0
13-mar-15	1	6.897.607,11	0	8.161.752	20.000.000	5.250.499	0,00	0	6.897.607,11	10.505.055.636	0,00	0	0	0
13-abr-15	0	0,00	0	1.264.145	20.000.000	5.250.500	0,00	0	0,00	0	0,00	0	0	0
13-may-15	0	0,00	0	1.264.145	20.000.000	5.250.501	0,00	0	0,00	0	0,00	0	0	0
13-jun-15	1	6.778.876,92	0	1.264.145	20.000.000	5.250.502	0,00	0	1.264.145,38	2.037.802.360	5.514.731,54	8.889.747.238	0	0
13-jul-15	0	0,00	0	0	14.485.268	5.250.503	0,00	0	0,00	0	0,00	0	0	0
13-ago-15	0	0,00	0	0	14.485.268	5.250.504	0,00	0	0,00	0	0,00	0	0	0

FTA SANTANDER CONSUMER SPAIN AUTO 07-1

13-dic-10

FECHA		PRINCIPAL DISPONIBLE	SERIE A	SERIE B	SERIE C	SERIE D	PRINCIPAL SERIE A	VIDA MEDIA SERIE A	PRINCIPAL SERIE B	VIDA MEDIA SERIE B	PRINCIPAL SERIE C	VIDA MEDIA SERIE C	PRINCIPAL SERIE D	VIDA MEDIA SERIE D
								1,22		3,45		5,02		3,17
13-sep-15	1	3.044.600,41	0	0	14.485.268	5.250.505	0,00	0	0,00	0	3.044.600,41	5.187.999.101	0	0
13-oct-15	0	0,00	0	0	11.440.668	5.250.506	0,00	0	0,00	0	0,00	0	0	0
13-nov-15	0	0,00	0	0	11.440.668	5.250.507	0,00	0	0,00	0	0,00	0	0	0
13-dic-15	1	2.991.385,82	0	0	11.440.668	5.250.508	0,00	0	0,00	0	2.991.385,82	5.372.528.940	0	0
13-ene-16	0	0,00	0	0	8.449.282	5.250.509	0,00	0	0,00	0	0,00	0	0	0
13-feb-16	0	0,00	0	0	8.449.282	5.250.510	0,00	0	0,00	0	0,00	0	0	0
13-mar-16	1	2.316.357,62	0	0	8.449.282	5.250.511	0,00	0	0,00	0	2.316.357,62	4.373.283.179	0	0
13-abr-16	0	0,00	0	0	6.132.925	5.250.512	0,00	0	0,00	0	0,00	0	0	0
13-may-16	0	0,00	0	0	6.132.925	5.250.513	0,00	0	0,00	0	0,00	0	0	0
13-jun-16	1	2.275.941,03	0	0	6.132.925	5.250.514	0,00	0	0,00	0	2.275.941,03	4.501.811.363	0	0
13-jul-16	0	0,00	0	0	3.856.984	5.250.515	0,00	0	0,00	0	0,00	0	0	0
13-ago-16	0	0,00	0	0	3.856.984	5.250.516	0,00	0	0,00	0	0,00	0	0	0
13-sep-16	1	1.522.758,25	0	0	3.856.984	5.250.517	0,00	0	0,00	0	1.522.758,25	3.152.109.570	0	0
13-oct-16	0	0,00	0	0	2.334.225	5.250.518	0,00	0	0,00	0	0,00	0	0	0
13-nov-16	0	0,00	0	0	2.334.225	5.250.519	0,00	0	0,00	0	0,00	0	0	0
13-dic-16	1	1.496.272,66	0	0	2.334.225	5.250.520	0,00	0	0,00	0	1.496.272,66	3.234.941.493	0	0
13-ene-17	0	0,00	0	0	837.953	5.250.521	0,00	0	0,00	0	0,00	0	0	0
13-feb-17	0	0,00	0	0	837.953	5.250.522	0,00	0	0,00	0	0,00	0	0	0
13-mar-17	1	535.376,58	0	0	837.953	5.250.523	0,00	0	0,00	0	535.376,58	1.206.738.816	0	0
13-abr-17	0	0,00	0	0	302.576	5.250.524	0,00	0	0,00	0	0,00	0	0	0
13-may-17	0	0,00	0	0	302.576	5.250.525	0,00	0	0,00	0	0,00	0	0	0
13-jun-17	1	302.536,40	0	0	302.576	5.250.526	0,00	0	0,00	0	302.576,09	708.935.778	0	0
13-jul-17	0	0,00	0	0	0	5.250.527	0,00	0	0,00	0	0,00	0	0	0
13-ago-17	0	0,00	0	0	0	5.250.528	0,00	0	0,00	0	0,00	0	0	0
13-sep-17	1	0,00	0	0	0	5.250.529	0,00	0	0,00	0	0,00	0	5.250.478	12.784.915.118