



FTA RMBS SANTANDER 1

FRANCISCO FORTES CLAVERO

ANALISTA

SANTANDER DE TITULIZACION, S.G.F.T, S.A.

CIUDAD GRUPO SANTANDER

28660 BOADILLA DEL MONTE

ffortes@gruposantander.com

Tel: 912893290



DENOMINACION DEL FONDO:

FTA RMBS SANTANDER 1

INFORMACIÓN

CORRESPONDIENTE AL:

TRIMESTRE/SEMESTRE:

18/06/2015 - 18/09/2015

AÑO:

2015

Personas que asumen la responsabilidad de esta información y cargos que ocupan:	Firma:
IGNACIO ORTEGA GAVARA - DIRECTOR GENERAL	

I. DATOS GENERALES SOBRE EL FONDO

Fecha de Constitución del Fondo	23 junio 2014	Agencia de pago de Bonos	BANCO SANTANDER	
Fecha de Desembolso BT's	26 junio 2014	Negociación Mercado	AIAF	
Fecha Final Amortización	18 marzo 2057	Agencias de calificación	MOODY'S ESPAÑA	
			DBRS	
Sociedad Gestora	SANTANDER DE TITULIZACION, S.G.F.T, S.A.	Calificación	Inicial	Actual
Originador Derechos Crédito	BANCO SANTANDER	SERIE A	A2 (sf)/AA (sf)	A2 (sf)/AA (sf)
		SERIE B	B3 (sf)/B (sf)	Caa1/CCC
		SERIE C	Ca (sf)/C (sf)	Ca (sf)/C (sf)

II. VALORES EMITIDOS POR EL FONDO: BONOS DE TITULIZACION

SERIES PRELACIÓN CÓDIGO ISIN	Nº BONOS	NOMINAL EN CIRCULACIÓN			
			Inicial	Actual	%Act/In
SERIE A ES0305028005	9.407	Nominal Unitario	100.000,00	86.422,87	
		Nominal Total	91.000.000,00	812.979.938,09	86,42 %
SERIE B ES0305028013	3.593	Nominal Unitario	100.000,00	100.000,00	
		Nominal Total	31.000.000,00	359.300.000,00	100,00 %
SERIE C ES0305028021	598	Nominal Unitario	100.000,00	100.000,00	
		Nominal Total	1.000.000,00	59.800.000,00	100,00 %

AMORTIZACION E INTERESES BONOS					
Actual			Próximo		
Fecha Amortización Periodo Actual 18 septiembre 2015			Fecha Próximo Cupón 18 diciembre 2015		
	Amortización de los Bonos	Intereses Brutos Bonos	Tipo de Interés	Importe Bruto Próximo Cupón	Importe Neto Próximo Cupón
SERIE A	2.694,39 €	203,96 €	0,8630 %	188,53 €	151,77 €
SERIE B	0,00 €	320,39 €	1,2630 %	319,26 €	257,00 €
SERIE C	0,00 €	111,12 €	0,6130 %	154,95 €	124,73 €
Amortización devengada no pagada	0,00 €				
Amortización Calendario	NO				

III. ACTIVOS ADQUIRIDOS POR EL FONDO: DERECHOS DE CRÉDITO

DERECHOS DE CRÉDITO	A LA EMISIÓN	SITUACIÓN ACTUAL
Número de Derechos de Crédito	9.074	8.338
Saldo Pendiente de Amortizar Derechos	1.300.000.101,24	1.172.279.891,35
Importes Unitarios Derechos Vivos	143.266,49	140.594,85
Tipos de Interés	1,96 %	1,73 %

TASAS DE AMORTIZACIÓN ANTICIPADA	SITUACIÓN ACTUAL
Tasa mensual actual anualizada:	H,0H %
Tasa últimos 12 meses anualizada:	I ,G %
Tasa anualizada desde Constitución del Fondo	Í ,G %

MOROSIDAD ACTUAL	Hasta 1 mes	De 1 a 6 meses	Mayor de 6 meses
Deuda Vencida(Principal+Intereses)	34.870,28	422.309,70	23.156,92
Deuda Pendiente de vencimiento	0,00	0,00	1.171.959.446,24
Deuda Total	34.870,28	422.309,70	1.171.982.603,16

F.T.A. RMBS SANTANDER 1

INFORME TRIMESTRAL BONOS DE TITULIZACIÓN

18-sep-15

BONOS TITULIZACIÓN DE ACTIVOS. PRINCIPAL	
Saldo anterior	1.257.426.064,82 €
Amortizaciones	25.346.126,73 €
Saldo actual	1.232.079.938,09 €
% sobre saldo inicial	82,41%
Amortización devengada no pagada	0,00 €

DATOS	
Fecha de determinación	11/09/2015
Fecha de Pago de Cupón Actual	18/09/2015
Fecha de Pago de Cupón Anterior	18/06/2015
Número de días	92
Tipo de referencia (%)	-0,037%
Próxima Fecha de Pago	18/12/2015

BONOS DE TITULIZACIÓN DE ACTIVOS. INTERESES	
Intereses pagados Serie A	1.918.651,72 €
Intereses pagados Serie B	1.151.161,27 €
Intereses pagados Serie C *	508.712,62 €
Intereses devengados no pagados	0,00 €

VIDA RESIDUAL (AÑOS)		
	INICIAL	18-sep-15
BONOS SERIE A	5,25	4,89
BONOS SERIE B	16,42	15,63
BONOS SERIE C	18,75	18,18

* En cumplimiento de lo establecido en el folleto informativo con respecto al artículo 405 del Reglamento (UE) nº 575/2013, Santander mantiene el compromiso de retener en este fondo de titulización, de manera constante, un interés económico neto significativo en los términos requeridos al efecto por el Banco de España.

F.T.A. RMBS SANTANDER 1

INFORME TRIMESTRAL DERECHOS DE CREDITO

18-sep-15

DERECHOS DE CRÉDITO. PRINCIPAL	
Saldo anterior	1.197.625.947,26 €
Amortizaciones	25.346.055,91 €
Saldo actual	1.172.279.891,35 €
Número de derechos de crédito	8.338
LTV	93,51%

DERECHOS DE CRÉDITO. INTERESES	
Intereses cobrados en el trimestre	5.191.348,01 €
Intereses devengados en el trimestre	5.310.875,78 €

DERECHOS DE CRÉDITO EN MOROSIDAD					
	HASTA 30 DÍAS	30 A 60 DÍAS	60 A 90 DÍAS	90 A 180 DÍAS	MAS 180 DIAS
Principal	27.478,31 €	92.007,49 €	87.518,69 €	97.392,32 €	16.048,30 €
Intereses	7.391,97 €	42.056,24 €	49.840,24 €	53.494,72 €	7.108,62 €
Saldo de los derechos de crédito	12.009.993,38 €	17.986.380,39 €	12.967.728,02 €	10.230.269,53 €	20.022.535,93 €
Número de derechos de crédito	76	124	88	70	113
% sobre saldo de los derechos de crédito	1,02%	1,53%	1,11%	0,87%	1,71%

* Se excluyen en este informe los vencidos y no pagados con antigüedad entre 1 y 15 días por considerarse morosidad técnica, con un gran porcentaje de recobro.

PRÉSTAMOS EN WRITE OFF	
Write Off acumulado Fecha Pago anterior	0,00 €
Write Off trimestre	0,00 €
Write Off acumulados actuales	0,00 €

F.T.A. RMBS SANTANDER 1

INFORME TRIMESTRAL DERECHOS DE CREDITO

18-sep-15

CONTENCIOSOS / JUDICIALES	
Saldo anterior	14.179.538,09 €
Diferencia	7.166.079,99 €
Saldo actual	21.345.618,08 €
Número derechos de crédito contenciosos	120

ADJUDICADOS	
Saldo anterior	632.122,69 €
Diferencia	612.539,52 €
Saldo actual	1.244.662,21 €
Número derechos de crédito adjudicados	20

PERDIDAS NETAS	
Saldo anterior	410.662,64 €
Diferencia	525.193,27 €
Saldo actual	935.855,91 €

F.T.A. RMBS SANTANDER 1

ESTADO DE ORIGEN Y APLICACIÓN DE FONDOS Y CUENTA DE TESORERÍA

18-sep-15

ORIGEN	29.078.928,13 €
PRINCIPAL COBRADO	
Amortización derechos de crédito	23.457.824,62 €
INTERESES COBRADOS	
Intereses de derechos de crédito	5.191.348,01 €
Intereses de reinversión	0,00 €
CONTENCIOSOS / JUDICIALES	536.895,88 €
OTROS	-497,78 €
FONDO DE RESERVA	0,00 €
ADJUDICADOS	-106.642,60 €
GASTOS EMISION	0,00 €

ESTADO CUENTA DE TESORERÍA	59.800.590,01 €
FONDO DE RESERVA	
Saldo anterior	59.800.000,00 €
Utilizado en el período	0,00 €
Saldo actual	59.800.000,00 €
RETENCIÓN A CUENTA DEL IRPF	590,01 €
GASTOS EMISIÓN RETENIDOS	0,00 €
OTROS	0,00 €

APLICACIÓN	29.078.928,13 €
GASTOS ORDINARIOS	31.382,35 €
COMISION GESTORA	66.277,26 €
INTERESES BONOS SERIE A	1.918.651,72 €
INTERESES BONOS SERIE B	1.151.161,27 €
AMORTIZACION BONOS SERIE A	25.346.126,73 €
AMORTIZACION BONOS SERIE B	0,00 €
INTERESES BONOS SERIE C	190.349,38 €
AMORTIZACION BONOS SERIE C	0,00 €
INTERESES PTO SUBORDINADO	652,29 €
AMORTIZACION PTO SUBORDINADO	49.962,29 €
COMISION DE ADMINISTRACION	6.000,00 €
INTERESES EXTRAORDINARIOS SERIE C	318.363,24 €
EXCESO REDONDEO	1,59 €

F.T.A. RMBS SANTANDER 1

MEJORA CREDITICIA Y PRÉSTAMO SUBORDINADO

18-sep-15

MEJORA DE CRÉDITO			
CONCEPTOS	INICIAL		18-sep-15
EMISIÓN SUBORDINADA	30,82%		34,02%
FONDO DE RESERVA	195.000.000,00 €	15,00%	59.800.000,00 € 5,10%

PRÉSTAMOS SUBORDINADOS		
CONCEPTOS	INICIAL	18-sep-15
PRESTAMO SUBORDINADO		
Saldo vivo	650.000,00 €	351.365,27 €
Tipo de interés	0,848%	0,613%

F.T.A. RMBS SANTANDER 1

INFORMACIÓN RELATIVA A LOS TRIGGERS

18-sep-15

TRIGGERS FONDO DE RESERVA

1. SI 1.a) ES MAYOR QUE 2.a) NO SE AMORTIZA EL FONDO DE RESERVA	
1.a) SALDO DERECHOS EN MOROSIDAD > 90 DÍAS	30.252.805,46 €
2.a) 1 % SALDO DERECHOS DE CRÉDITO ACTUAL	11.722.798,91 €

EL NIVEL REQUERIDO DEL FONDO DE RESERVA ES FIJO HASTA SEPTIEMBRE 2017

SALDO VIVO ACUMULADO DE PRESTAMOS FALLIDOS

873.088,99 €

TRIGGERS DIFERIMIENTO DE INTERESES CLASE B

DIFERIMIENTO DE INTS CLASE B (6° LUGAR) SI SALDO VIVO ACUMULADO DE PRESTAMOS FALLIDOS >260.000.020,25 EUR	NO
---	----

F.T.A. RMBS SANTANDER 1

DEFINICIONES

18-sep-15

FECHA DE DETERMINACIÓN Será la fecha en que la Sociedad Gestora, en nombre del Fondo, realizará los cálculos necesarios para distribuir los fondos disponibles existentes a dicha fecha, de acuerdo con el orden de prelación de pagos descrito en el Folleto Informativo. Todos los datos de los Activos Titulizados (Saldo Vivo DC's, tablas de morosidad, propiedades transitorias, datos estadísticos, etc.) están referidos a dicha fecha.

WRITE OFF Préstamos con cuotas pendientes con antigüedad igual o superior a 12 ó 18 meses (según Folleto Informativo).

PÉRDIDAS DE LA CARTERA Aquellos préstamos cuya deuda el Cedente considera que no va a recuperar (neto de recuperaciones).

PRÉSTAMOS FALLIDOS Aquellos préstamos cuya deuda el Cedente considera que no va a recuperar, o aquellos préstamos que tienen cuotas pendientes con antigüedad.

SALDO VIVO ACUMULADO DE PRÉSTAMOS FALLIDOS Saldo vivo acumulado de los Derechos de Crédito derivados de Préstamos Fallidos, sin tener en cuenta los importes recobrados.

ADJUDICADOS Bienes en el activo del Fondo como consecuencia de un proceso judicial o extrajudicial.

CONTENCIOSO / JUDICIAL Préstamos sobre los que el Cedente va a iniciar acciones judiciales. Esta cantidad está incluida en el cuadro de morosidad.



**FONDO DE TITULIZACIÓN DE ACTIVOS
RMBS SANTANDER 1**

18 de septiembre de 2015

INFORME HISTÓRICO DE MOROSIDAD

MOROSIDAD HISTÓRICA					
	septiembre-14	diciembre-14	marzo-15	junio-15	septiembre-15
DE 15 A 30 DIAS	0,795%	0,981%	1,277%	1,008%	1,024%
DE 30 A 60 DIAS	1,028%	1,244%	1,763%	1,504%	1,534%
DE 60 A 90 DIAS	0,260%	0,688%	0,811%	1,028%	1,106%
DE 90 A 180 DIAS	0,026%	0,399%	0,706%	1,097%	0,873%
MAS DE 180 DIAS	0,000%	0,029%	0,374%	0,931%	1,708%

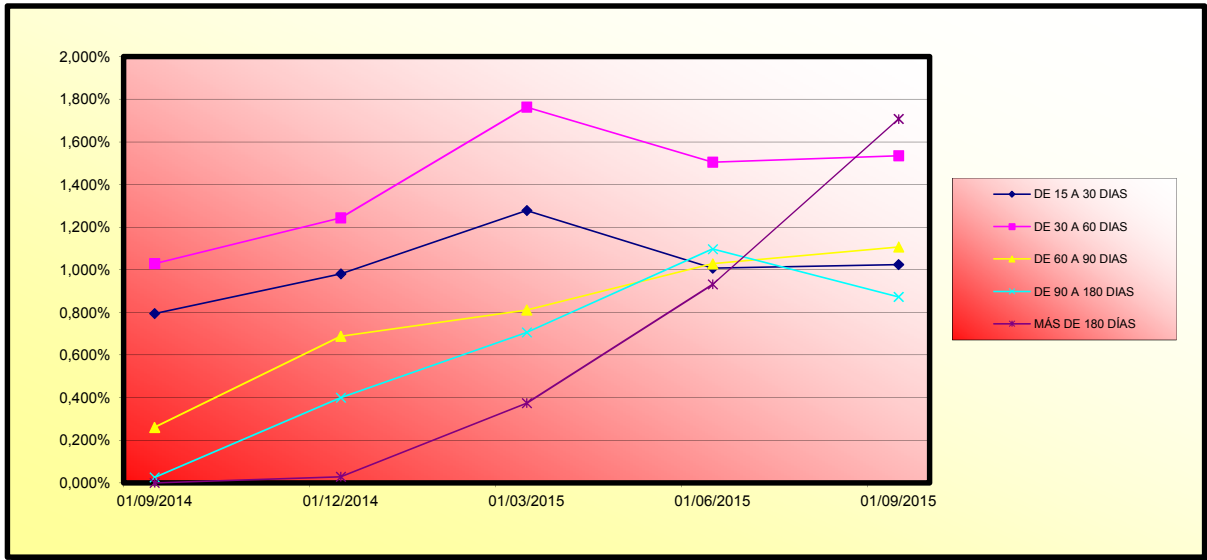



**FONDO DE TITULIZACIÓN DE ACTIVOS
RMBS SANTANDER 1**

18 de septiembre de 2015

VALORES DE TASACIÓN SOBRE SALDOS VIVOS

ESTADÍSTICO DE VALORES DE TASACION ACTUALES SOBRE SALDOS VIVOS				
	SALDO VIVO	% SALDOS VIVOS	Nº PRÉSTAMOS	% PRÉSTAMOS
0-9,99	0,00 €	0,00%	0	0,00%
10-19,99	38.126,19 €	0,00%	2	0,02%
20-29,99	355.480,78 €	0,03%	9	0,10%
30-39,99	705.495,16 €	0,06%	11	0,13%
40-49,99	1.464.735,94 €	0,12%	13	0,15%
50-59,99	3.949.360,28 €	0,34%	34	0,40%
60-69,99	5.693.594,74 €	0,49%	54	0,63%
70-79,99	137.874.630,99 €	11,76%	1.191	13,84%
80-89,99	357.244.983,03 €	30,47%	2.748	31,92%
90-99,99	303.574.764,85 €	25,90%	2.164	25,14%
>100	361.378.719,39 €	30,83%	2.382	27,67%

FTA RMBS SANTANDER 1

Fecha	Saldo antes de pago	Saldo Real	0,45%	Permanencia final de mes	Tasa Prepago mensual desde inicio	Tasa Prepago anualizada desde inicio	Tasa Prepago mensual	Tasa Prepago mensual anualizada	Saldo después de pago
			Vector de prepago						
						4,24%			
DATE	OUTSTANDING BEFORE PREPAYMENT	REAL OUTSTANDING	0,45% PREPAYMENT VECTOR	REMAINING AT THE END OF THE MONTH	AVERAGE SINGLE MONTHLY MORTALITY	CPR	MONTHLY SINGLE MONTHLY MORTALITY	CPR	OUTSTANDING AFTER PREPAYMENT
junio-14	1.300.000.000,00		100,00%	100,00%					
julio-14	1.297.313.092,87	1.295.811.238,56	99,55%	99,88%	0,12%	1,38%	0,12%	1,38%	1.295.811.238,56
agosto-14	1.294.600.948,85	1.290.999.982,03	99,11%	99,72%	0,14%	1,66%	0,16%	1,93%	1.290.999.982,03
septiembre-14	1.291.866.324,30	1.286.036.295,64	98,67%	99,55%	0,15%	1,79%	0,17%	2,06%	1.286.036.295,64
octubre-14	1.289.103.544,40	1.279.864.186,70	98,23%	99,28%	0,18%	2,13%	0,27%	3,15%	1.279.864.186,70
noviembre-14	1.286.281.819,54	1.273.131.704,09	97,79%	98,98%	0,21%	2,44%	0,31%	3,63%	1.273.131.704,09
diciembre-14	1.283.324.148,23	1.261.951.510,21	97,36%	98,33%	0,28%	3,30%	0,65%	7,52%	1.261.951.510,21
enero-15	1.280.291.757,47	1.252.737.207,39	96,92%	97,85%	0,31%	3,66%	0,50%	5,78%	1.252.737.207,39
febrero-15	1.277.156.508,83	1.242.361.799,20	96,49%	97,28%	0,34%	4,06%	0,58%	6,80%	1.242.361.799,20
marzo-15	1.273.933.588,74	1.231.384.593,40	96,06%	96,66%	0,38%	4,43%	0,63%	7,34%	1.231.384.593,40
abril-15	1.270.641.071,51	1.218.579.361,85	95,64%	95,90%	0,42%	4,90%	0,78%	9,01%	1.218.579.361,85
mayo-15	1.267.304.435,83	1.209.511.087,95	95,21%	95,44%	0,42%	4,96%	0,48%	5,64%	1.209.511.087,95
junio-15	1.263.887.730,76	1.197.625.947,26	94,79%	94,76%	0,45%	5,24%	0,71%	8,25%	1.197.625.947,26
julio-15	1.260.444.562,40	1.189.820.659,68	94,36%	94,40%	0,44%	5,18%	0,38%	4,47%	1.189.820.659,68
agosto-15	1.256.955.322,22	1.178.598.058,23	93,94%	93,77%	0,46%	5,37%	0,67%	7,73%	1.178.598.058,23
septiembre-15	1.253.430.651,06	1.172.279.891,35	93,53%	93,53%	0,45%	5,21%	0,26%	3,03%	1.172.279.891,35

FECHA	Principal disponible para la amortización	SERIE A	SERIE B	AMORTIZACION SERIE A	VIDA SERIE A	AMORTIZACION SERIE B	VIDA SERIE B	SERIE C	AMORTIZACION SERIE C	VIDA SERIE C
18-jun-14	0	940.700.000	359.300.000					59.800.000	0,00	0
18-jul-14	0	0,00	940.700.000	0,00	0	0,00	0	59.800.000	0,00	0
18-ago-14	0	0,00	940.700.000	0,00	0	0,00	0	59.800.000	0,00	0
18-sep-14	1	13.963.704,36	940.700.000	13.963.704,36	-5.529.626.927	0,00	0	59.800.000	0,00	0
18-oct-14	0	0,00	926.736.296	359.300.000	0,00	0,00	0	59.800.000	0,00	0
18-nov-14	0	0,00	926.736.296	359.300.000	0,00	0,00	0	59.800.000	0,00	0
18-dic-14	1	24.084.785,43	926.736.296	359.300.000	24.084.785,43	-7.321.774.771	0,00	59.800.000	0,00	0
18-ene-15	0	0,00	902.651.510	359.300.000	0,00	0,00	0	59.800.000	0,00	0
18-feb-15	0	0,00	902.651.510	359.300.000	0,00	0,00	0	59.800.000	0,00	0
18-mar-15	1	30.566.916,81	902.651.510	359.300.000	30.566.916,81	-6.480.186.364	0,00	59.800.000	0,00	0
18-abr-15	0	0,00	872.084.593	359.300.000	0,00	0,00	0	59.800.000	0,00	0
18-may-15	0	0,00	872.084.593	359.300.000	0,00	0,00	0	59.800.000	0,00	0
18-jun-15	1	33.758.646,14	872.084.593	359.300.000	33.758.646,14	-4.152.313.475	0,00	59.800.000	0,00	0
18-jul-15	0	0,00	838.325.947	359.300.000	0,00	0,00	0	59.800.000	0,00	0
18-ago-15	0	0,00	838.325.947	359.300.000	0,00	0,00	0	59.800.000	0,00	0
18-sep-15	1	25.346.055,91	838.325.947	359.300.000	25.346.055,91	-785.727.733	0,00	59.800.000	0,00	0
18-oct-15	0	0,00	812.980.009	359.300.000	0,00	0,00	0	59.800.000	0,00	0
18-nov-15	0	0,00	812.980.009	359.300.000	0,00	0,00	0	59.800.000	0,00	0
18-dic-15	1	25.582.502,21	812.980.009	359.300.000	25.582.502,21	1.560.532.635	0,00	59.800.000	0,00	0
18-ene-16	0	0,00	787.397.507	359.300.000	0,00	0,00	0	59.800.000	0,00	0
18-feb-16	0	0,00	787.397.507	359.300.000	0,00	0,00	0	59.800.000	0,00	0
18-mar-16	1	25.441.964,60	787.397.507	359.300.000	25.441.964,60	3.892.620.584	0,00	59.800.000	0,00	0
18-abr-16	0	0,00	761.955.542	359.300.000	0,00	0,00	0	59.800.000	0,00	0
18-may-16	0	0,00	761.955.542	359.300.000	0,00	0,00	0	59.800.000	0,00	0
18-jun-16	1	25.173.286,97	761.955.542	359.300.000	25.173.286,97	6.117.108.733	0,00	59.800.000	0,00	0
18-jul-16	0	0,00	736.782.255	359.300.000	0,00	0,00	0	59.800.000	0,00	0
18-ago-16	0	0,00	736.782.255	359.300.000	0,00	0,00	0	59.800.000	0,00	0
18-sep-16	1	24.776.357,98	736.782.255	359.300.000	24.776.357,98	8.300.079.923	0,00	59.800.000	0,00	0
18-oct-16	0	0,00	712.005.897	359.300.000	0,00	0,00	0	59.800.000	0,00	0
18-nov-16	0	0,00	712.005.897	359.300.000	0,00	0,00	0	59.800.000	0,00	0
18-dic-16	1	24.370.926,35	712.005.897	359.300.000	24.370.926,35	10.406.385.551	0,00	59.800.000	0,00	0
18-ene-17	0	0,00	687.634.971	359.300.000	0,00	0,00	0	59.800.000	0,00	0
18-feb-17	0	0,00	687.634.971	359.300.000	0,00	0,00	0	59.800.000	0,00	0
18-mar-17	1	23.969.186,10	687.634.971	359.300.000	23.969.186,10	12.440.007.585	0,00	59.800.000	0,00	0
18-abr-17	0	0,00	663.665.785	359.300.000	0,00	0,00	0	59.800.000	0,00	0
18-may-17	0	0,00	663.665.785	359.300.000	0,00	0,00	0	59.800.000	0,00	0
18-jun-17	1	23.546.342,87	663.665.785	359.300.000	23.546.342,87	14.321.648.463	0,00	59.800.000	0,00	0
18-jul-17	0	0,00	640.110.442	359.300.000	0,00	0,00	0	59.800.000	0,00	0
18-ago-17	0	0,00	640.110.442	359.300.000	0,00	0,00	0	59.800.000	0,00	0
18-sep-17	1	23.150.229,47	640.110.442	359.300.000	23.150.229,47	16.205.160.626	0,00	59.800.000	0,00	0
18-oct-17	0	0,00	616.960.212	359.300.000	0,00	0,00	0	59.800.000	0,00	0
18-nov-17	0	0,00	616.960.212	359.300.000	0,00	0,00	0	59.800.000	0,00	0
18-dic-17	1	22.769.057,20	616.960.212	359.300.000	22.769.057,20	18.033.093.301	0,00	59.800.000	0,00	0
18-ene-18	0	0,00	594.191.155	359.300.000	0,00	0,00	0	59.800.000	0,00	0
18-feb-18	0	0,00	594.191.155	359.300.000	0,00	0,00	0	59.800.000	0,00	0
18-mar-18	1	22.391.084,94	594.191.155	359.300.000	22.391.084,94	19.793.719.087	0,00	59.800.000	0,00	0
18-abr-18	0	0,00	571.800.070	359.300.000	0,00	0,00	0	59.800.000	0,00	0
18-may-18	0	0,00	571.800.070	359.300.000	0,00	0,00	0	59.800.000	0,00	0
18-jun-18	1	22.001.782,38	571.800.070	359.300.000	22.001.782,38	21.407.734.258	0,00	59.800.000	0,00	0
18-jul-18	0	0,00	549.798.288	359.300.000	0,00	0,00	0	59.800.000	0,00	0
18-ago-18	0	0,00	549.798.288	359.300.000	0,00	0,00	0	59.800.000	0,00	0
18-sep-18	1	21.620.524,47	549.798.288	359.300.000	21.620.524,47	23.025.858.557	0,00	59.800.000	0,00	0
18-oct-18	0	0,00	528.177.763	359.300.000	0,00	0,00	0	59.800.000	0,00	0
18-nov-18	0	0,00	528.177.763	359.300.000	0,00	0,00	0	59.800.000	0,00	0
18-dic-18	1	21.262.237,60	528.177.763	359.300.000	21.262.237,60	24.600.408.905	0,00	59.800.000	0,00	0
18-ene-19	0	0,00	506.915.526	359.300.000	0,00	0,00	0	59.800.000	0,00	0
18-feb-19	0	0,00	506.915.526	359.300.000	0,00	0,00	0	59.800.000	0,00	0
18-mar-19	1	20.905.607,67	506.915.526	359.300.000	20.905.607,67	26.111.103.978	0,00	59.800.000	0,00	0
18-abr-19	0	0,00	486.009.918	359.300.000	0,00	0,00	0	59.800.000	0,00	0
18-may-19	0	0,00	486.009.918	359.300.000	0,00	0,00	0	59.800.000	0,00	0
18-jun-19	1	20.539.495,71	486.009.918	359.300.000	20.539.495,71	27.481.845.264	0,00	59.800.000	0,00	0
18-jul-19	0	0,00	465.470.422	359.300.000	0,00	0,00	0	59.800.000	0,00	0
18-ago-19	0	0,00	465.470.422	359.300.000	0,00	0,00	0	59.800.000	0,00	0
18-sep-19	1	20.179.224,69	465.470.422	359.300.000	20.179.224,69	28.856.291.311	0,00	59.800.000	0,00	0
18-oct-19	0	0,00	445.291.198	359.300.000	0,00	0,00	0	59.800.000	0,00	0
18-nov-19	0	0,00	445.291.198	359.300.000	0,00	0,00	0	59.800.000	0,00	0
18-dic-19	1	19.840.266,14	445.291.198	359.300.000	19.840.266,14	30.196.885.069	0,00	59.800.000	0,00	0
18-ene-20	0	0,00	425.450.932	359.300.000	0,00	0,00	0	59.800.000	0,00	0
18-feb-20	0	0,00	425.450.932	359.300.000	0,00	0,00	0	59.800.000	0,00	0
18-mar-20	1	19.496.531,08	425.450.932	359.300.000	19.496.531,08	31.467.401.165	0,00	59.800.000	0,00	0
18-abr-20	0	0,00	405.954.400	359.300.000	0,00	0,00	0	59.800.000	0,00	0
18-may-20	0	0,00	405.954.400	359.300.000	0,00	0,00	0	59.800.000	0,00	0
18-jun-20	1	19.145.358,13	405.954.400	359.300.000	19.145.358,13	32.623.690.258	0,00	59.800.000	0,00	0
18-jul-20	0	0,00	386.809.042	359.300.000	0,00	0,00	0	59.800.000	0,00	0
18-ago-20	0	0,00	386.809.042	359.300.000	0,00	0,00	0	59.800.000	0,00	0
18-sep-20	1	18.806.964,88	386.809.042	359.300.000	18.806.964,88	33.777.308.918	0,00	59.800.000	0,00	0
18-oct-20	0	0,00	368.002.077	359.300.000	0,00	0,00	0	59.800.000	0,00	0
18-nov-20	0	0,00	368.002.077	359.300.000	0,00	0,00	0	59.800.000	0,00	0
18-dic-20	1	18.469.461,17	368.002.077	359.300.000	18.469.461,17	34.908.102.680	0,00	59.800.000	0,00	0
18-ene-21	0	0,00	349.512.616	359.300.000	0,00	0,00	0	59.800.000	0,00	0
18-feb-21	0	0,00	349.512.616	359.300.000	0,00	0,00	0	59.800.000	0,00	0
18-mar-21	1	18.167.012,56	349.512.616	359.300.000	18.167.012,56	35.970.684.873	0,00	59.800.000	0,00	0
18-abr-21	0	0,00	331.345.604	359.300.000	0,00	0,00	0	59.800.000	0,00	0
18-may-21	0	0,00	331.345.604	359.300.000	0,00	0,00	0	59.800.000	0,00	0
18-jun-21	1	17.835.545,76	331.345.604	359.300.000	17.835.545,76	36.901.744.175	0,00	59.800.000	0,00	0
18-jul-21	0	0,00	313.510.058	359.300.000	0,00	0,00	0	59.800.000	0,00	0
18-ago-21	0	0,00	313.510.058	359.300.000	0,00	0,00	0	59.800.000	0,00	0
18-sep-21	1	17.501.605,56	313.510.058	359.300.000	17.501.605,56	37.820.969.608	0,00	59.800.000	0,00	0
18-oct-21	0	0,00	296.008.452	359.300.000	0,00	0,00	0	59.800.000	0,00	0
18-nov-21	0	0,00	296.008.452	359.300.000	0,00	0,00	0	59.800.000	0,00	0
18-dic-21	1	17.192.883,79	296.008.452	359.300.000	17.192.883,79	38.735.567.174	0,00	59.800.000	0,00	0
18-ene-22	0	0,00	278.815.569	359.300.000	0,00	0,00	0	59.800.000	0,00	0
18-feb-22	0	0,00	278.815.569	359.300.000	0,00	0,00	0	59.800.000	0,00	0
18-mar-22	1	16.894.292,35	278.815.569	359.300.000	16.894.292,35	39.617.115.563	0,00	59.800.000	0,00	0
18-abr-22	0	0,00	261.921.276							

FECHA	Principal disponible para la amortización	SERIE A	SERIE B	AMORTIZACION SERIE A	VIDA SERIE A	AMORTIZACION SERIE B	VIDA SERIE B	SERIE C	AMORTIZACION SERIE C	VIDA SERIE C
18-feb-25	0,00	95.625.748	359.300.000	0,00	0	0,00	0	59.800.000	0,00	0
18-mar-25	13.393.203,28	95.625.748	359.300.000	13.393.203,28	46.086.012,470	0,00	0	59.800.000	0,00	0
18-abr-25	0,00	82.232.545	359.300.000	0,00	0	0,00	0	59.800.000	0,00	0
18-may-25	0,00	82.232.545	359.300.000	0,00	0	0,00	0	59.800.000	0,00	0
18-jun-25	1 13.107.375,75	82.232.545	359.300.000	13.107.375,75	46.269.036,394	0,00	0	59.800.000	0,00	0
18-jul-25	0,00	69.125.169	359.300.000	0,00	0	0,00	0	59.800.000	0,00	0
18-ago-25	0,00	69.125.169	359.300.000	0,00	0	0,00	0	59.800.000	0,00	0
18-sep-25	1 12.826.740,44	69.125.169	359.300.000	12.826.740,44	46.458.453,885	0,00	0	59.800.000	0,00	0
18-oct-25	0,00	56.298.428	359.300.000	0,00	0	0,00	0	59.800.000	0,00	0
18-nov-25	0,00	56.298.428	359.300.000	0,00	0	0,00	0	59.800.000	0,00	0
18-dic-25	1 12.578.312,03	56.298.428	359.300.000	12.578.312,03	46.715.850,863	0,00	0	59.800.000	0,00	0
18-ene-26	0,00	43.720.116	359.300.000	0,00	0	0,00	0	59.800.000	0,00	0
18-feb-26	0,00	43.720.116	359.300.000	0,00	0	0,00	0	59.800.000	0,00	0
18-mar-26	1 12.330.671,91	43.720.116	359.300.000	12.330.671,91	46.930.537,286	0,00	0	59.800.000	0,00	0
18-abr-26	0,00	31.389.444	359.300.000	0,00	0	0,00	0	59.800.000	0,00	0
18-may-26	0,00	31.389.444	359.300.000	0,00	0	0,00	0	59.800.000	0,00	0
18-jun-26	1 12.056.848,60	31.389.444	359.300.000	12.056.848,60	46.961.425,296	0,00	0	59.800.000	0,00	0
18-jul-26	0,00	19.332.596	359.300.000	0,00	0	0,00	0	59.800.000	0,00	0
18-ago-26	0,00	19.332.596	359.300.000	0,00	0	0,00	0	59.800.000	0,00	0
18-sep-26	1 11.807.407,24	19.332.596	359.300.000	11.807.407,24	47.076.132,657	0,00	0	59.800.000	0,00	0
18-oct-26	0,00	7.525.189	359.300.000	0,00	0	0,00	0	59.800.000	0,00	0
18-nov-26	0,00	7.525.189	359.300.000	0,00	0	0,00	0	59.800.000	0,00	0
18-dic-26	1 11.568.142,51	7.525.189	359.300.000	7.525.188,56	30.695.244,144	4.042.953,95	16.491.209,164	59.800.000	0,00	0
18-ene-27	0,00	0	355.257.046	0,00	0	0,00	0	59.800.000	0,00	0
18-feb-27	0,00	0	355.257.046	0,00	0	0,00	0	59.800.000	0,00	0
18-mar-27	1 11.328.246,29	0	355.257.046	0,00	0	11.328.246,29	47.250.115,277	59.800.000	0,00	0
18-abr-27	0,00	0	343.928.800	0,00	0	0,00	0	59.800.000	0,00	0
18-may-27	0,00	0	343.928.800	0,00	0	0,00	0	59.800.000	0,00	0
18-jun-27	1 11.085.523,23	0	343.928.800	0,00	0	11.085.523,23	47.224.328,980	59.800.000	0,00	0
18-jul-27	0,00	0	332.843.277	0,00	0	0,00	0	59.800.000	0,00	0
18-ago-27	0,00	0	332.843.277	0,00	0	0,00	0	59.800.000	0,00	0
18-sep-27	1 10.839.362,81	0	332.843.277	0,00	0	10.839.362,81	47.172.906,935	59.800.000	0,00	0
18-oct-27	0,00	0	322.003.914	0,00	0	0,00	0	59.800.000	0,00	0
18-nov-27	0,00	0	322.003.914	0,00	0	0,00	0	59.800.000	0,00	0
18-dic-27	1 10.612.122,81	0	322.003.914	0,00	0	10.612.122,81	47.160.273,762	59.800.000	0,00	0
18-ene-28	0,00	0	311.391.791	0,00	0	0,00	0	59.800.000	0,00	0
18-feb-28	0,00	0	311.391.791	0,00	0	0,00	0	59.800.000	0,00	0
18-mar-28	1 10.385.468,80	0	311.391.791	0,00	0	10.385.468,80	47.108.486,471	59.800.000	0,00	0
18-abr-28	0,00	0	301.006.322	0,00	0	0,00	0	59.800.000	0,00	0
18-may-28	0,00	0	301.006.322	0,00	0	0,00	0	59.800.000	0,00	0
18-jun-28	1 10.150.087,60	0	301.006.322	0,00	0	10.150.087,60	46.954.305,238	59.800.000	0,00	0
18-jul-28	0,00	0	290.856.235	0,00	0	0,00	0	59.800.000	0,00	0
18-ago-28	0,00	0	290.856.235	0,00	0	0,00	0	59.800.000	0,00	0
18-sep-28	1 9.919.841,72	0	290.856.235	0,00	0	9.919.841,72	46.801.813,249	59.800.000	0,00	0
18-oct-28	0,00	0	280.936.393	0,00	0	0,00	0	59.800.000	0,00	0
18-nov-28	0,00	0	280.936.393	0,00	0	0,00	0	59.800.000	0,00	0
18-dic-28	1 9.697.443,76	0	280.936.393	0,00	0	9.697.443,76	46.644.704,491	59.800.000	0,00	0
18-ene-29	0,00	0	271.238.949	0,00	0	0,00	0	59.800.000	0,00	0
18-feb-29	0,00	0	271.238.949	0,00	0	0,00	0	59.800.000	0,00	0
18-mar-29	1 9.461.421,37	0	271.238.949	0,00	0	9.461.421,37	46.379.887,555	59.800.000	0,00	0
18-abr-29	0,00	0	261.777.528	0,00	0	0,00	0	59.800.000	0,00	0
18-may-29	0,00	0	261.777.528	0,00	0	0,00	0	59.800.000	0,00	0
18-jun-29	1 9.229.930,61	0	261.777.528	0,00	0	9.229.930,61	46.066.583,662	59.800.000	0,00	0
18-jul-29	0,00	0	252.547.597	0,00	0	0,00	0	59.800.000	0,00	0
18-ago-29	0,00	0	252.547.597	0,00	0	0,00	0	59.800.000	0,00	0
18-sep-29	1 8.991.835,59	0	252.547.597	0,00	0	8.991.835,59	45.705.500,287	59.800.000	0,00	0
18-oct-29	0,00	0	243.555.761	0,00	0	0,00	0	59.800.000	0,00	0
18-nov-29	0,00	0	243.555.761	0,00	0	0,00	0	59.800.000	0,00	0
18-dic-29	1 8.778.274,10	0	243.555.761	0,00	0	8.778.274,10	45.427.568,493	59.800.000	0,00	0
18-ene-30	0,00	0	234.777.487	0,00	0	0,00	0	59.800.000	0,00	0
18-feb-30	0,00	0	234.777.487	0,00	0	0,00	0	59.800.000	0,00	0
18-mar-30	1 8.563.374,03	0	234.777.487	0,00	0	8.563.374,03	45.103.291,015	59.800.000	0,00	0
18-abr-30	0,00	0	226.214.113	0,00	0	0,00	0	59.800.000	0,00	0
18-may-30	0,00	0	226.214.113	0,00	0	0,00	0	59.800.000	0,00	0
18-jun-30	1 8.349.918,08	0	226.214.113	0,00	0	8.349.918,08	44.722.161,225	59.800.000	0,00	0
18-jul-30	0,00	0	217.864.195	0,00	0	0,00	0	59.800.000	0,00	0
18-ago-30	0,00	0	217.864.195	0,00	0	0,00	0	59.800.000	0,00	0
18-sep-30	1 8.122.188,24	0	217.864.195	0,00	0	8.122.188,24	44.249.681,521	59.800.000	0,00	0
18-oct-30	0,00	0	209.742.007	0,00	0	0,00	0	59.800.000	0,00	0
18-nov-30	0,00	0	209.742.007	0,00	0	0,00	0	59.800.000	0,00	0
18-dic-30	1 7.950.747,64	0	209.742.007	0,00	0	7.950.747,64	44.047.141,916	59.800.000	0,00	0
18-ene-31	0,00	0	201.791.259	0,00	0	0,00	0	59.800.000	0,00	0
18-feb-31	0,00	0	201.791.259	0,00	0	0,00	0	59.800.000	0,00	0
18-mar-31	1 7.760.725,78	0	201.791.259	0,00	0	7.760.725,78	43.708.407,575	59.800.000	0,00	0
18-abr-31	0,00	0	194.030.534	0,00	0	0,00	0	59.800.000	0,00	0
18-may-31	0,00	0	194.030.534	0,00	0	0,00	0	59.800.000	0,00	0
18-jun-31	1 7.566.165,76	0	194.030.534	0,00	0	7.566.165,76	43.286.034,337	59.800.000	0,00	0
18-jul-31	0,00	0	186.464.368	0,00	0	0,00	0	59.800.000	0,00	0
18-ago-31	0,00	0	186.464.368	0,00	0	0,00	0	59.800.000	0,00	0
18-sep-31	1 7.377.382,95	0	186.464.368	0,00	0	7.377.382,95	42.884.727,080	59.800.000	0,00	0
18-oct-31	0,00	0	179.086.985	0,00	0	0,00	0	59.800.000	0,00	0
18-nov-31	0,00	0	179.086.985	0,00	0	0,00	0	59.800.000	0,00	0
18-dic-31	1 7.211.967,15	0	179.086.985	0,00	0	7.211.967,15	42.586.666,027	59.800.000	0,00	0
18-ene-32	0,00	0	171.875.018	0,00	0	0,00	0	59.800.000	0,00	0
18-feb-32	0,00	0	171.875.018	0,00	0	0,00	0	59.800.000	0,00	0
18-mar-32	1 7.039.004,90	0	171.875.018	0,00	0	7.039.004,90	42.212.912,372	59.800.000	0,00	0
18-abr-32	0,00	0	164.836.013	0,00	0	0,00	0	59.800.000	0,00	0
18-may-32	0,00	0	164.836.013	0,00	0	0,00	0	59.800.000	0,00	0
18-jun-32	1 6.860.085,57	0	164.836.013	0,00	0	6.860.085,57	41.757.340,836	59.800.000	0,00	0
18-jul-32	0,00	0	157.975.927	0,00	0	0,00	0	59.800.000	0,00	0
18-ago-32	0,00	0	157.975.927	0,00	0	0,00	0	59.800.000	0,00	0
18-sep-32	1 6.663.999,32	0	157.975.927	0,00	0	6.663.999,32	41.176.851,790	59.800.000	0,00	0
18-oct-32	0,00	0	151.311.928	0,00	0	0,00	0	59.800.000	0,00	0
18-nov-32	0,00	0	151.311.928	0,00	0	0,00	0	59.800.000	0,00	0
18-dic-32	1 6.501.507,01	0	151.311.928	0,00	0	6.501.507,01	40.770.950,470	59.800.000	0,00	0
18-ene-33	0,00	0	144.810.421	0,00	0	0,00	0	59.800.000	0,00	0
18-feb-33	0,00	0	144.810.421	0,00	0	0,00	0	59.800.000	0,00	0
18-mar-33	1 6.334.812,47	0	144.810.421	0,00	0	6.334.812,47	40.308.411,777	59.800.000	0,00	0
18-abr-33	0,00	0	138.475.608	0,00	0	0,00	0	59.800.000	0,00	0
18-may-33	0,00	0	138.475.608	0,00	0	0,00	0	5		