

SANTANDER CONSUMER SPAIN AUTO 12.1

ANA OBREGON MAZO
ANALISTA
SANTANDER DE TITULIZACION, S.G.F.T, S.A.
CIUDAD GRUPO SANTANDER
28660 BOADILLA DEL MONTE
aobregon@gruposantander.com
Tel: 912893301

DENOMINACION DEL FONDO: **SANTANDER CONSUMER SPAIN AUTO 12.1**

INFORMACIÓN
CORRESPONDIENTE AL: TRIMESTRE/SEMESTRE: **20/02/2015 - 20/05/2015** AÑO: **2015**

Personas que asumen la responsabilidad de esta información y cargos que ocupan: **IGNACIO ORTEGA GAVARA - DIRECTOR GENERAL** Firma:

I. DATOS GENERALES SOBRE EL FONDO

Fecha de Constitución del Fondo	20 de noviembre de 2012	Agencia de pago de Bonos	BANCO SANTANDER	
Fecha de Desembolso BT's	23 de noviembre de 2012	Negociación Mercado	AIAF	
Fecha Final Amortización	20 de mayo de 2025	Agencias de calificación	Moody's / Fitch	
Sociedad Gestora	SANTANDER DE TITULIZACION, S.G.F.T, S.A.	Calificación	Inicial	Actual
	SANTANDER CONSUMER FINANCE	SERIE A	A3 / A-	Aa3 / A-

II. VALORES EMITIDOS POR EL FONDO: BONOS DE TITULIZACION

SERIES PRELACION CÓDIGO ISIN	Nº BONOS	NOMINAL EN CIRCULACIÓN			
			Inicial	Actual	%Act/In
SERIE A	4.250	Nominal Unitario	100.000,00	35.651,66	
ES0364544009		Nominal Total	425.000.000,00	151.519.555,00	35,65%

AMORTIZACION E INTERESES BONOS					
Actual			Próximo		
Fecha Amortización Período Actual 20 de mayo de 2015			Fecha Próximo Cupón 20 de agosto de 2015		
	Amortización de los Bonos	Intereses Brutos Bonos	Tipo de Interés	Importe Bruto Próximo Cupón	Importe Neto Próximo Cupón
SERIE A	7.451,75 €	319,68 €	3,000%	273,33 €	218,66 €
Amortización devengada no pagada	0,00 €				
Amortización Calendario	NO				

III. ACTIVOS ADQUIRIDOS POR EL FONDO: DERECHOS DE CRÉDITO

DERECHOS DE CRÉDITO	A LA EMISIÓN	SITUACIÓN ACTUAL
Número de Derechos de Crédito	51.798	34.225
Saldo Pendiente de Amortizar Derechos	500.000.643,50	188.123.753,91
Importes Unitarios Derechos Vivos	9652,89	5.496,68
Tipos de Interés	8,00%	7,92%

TASAS DE AMORTIZACIÓN ANTICIPADA	SITUACIÓN ACTUAL
Tasa mensual actual anualizada:	20,45%
Tasa últimos 12 meses anualizada:	19,11%
Tasa anualizada desde Constitución del Fondo	15,19%

MOROSIDAD ACTUAL	Hasta 1 mes	De 1 a 6 meses	Mayor de 6 meses
Deuda Vencida(Principal+Intereses)	180.939,95 €	431.025,21 €	456.959,73 €
Deuda Pendiente de vencimiento	0,00	0,00	187.238.500,15 €
Deuda Total	180.939,95 €	431.025,21 €	187.695.459,88 €

FTA SANTANDER CONSUMER SPAIN AUTO 12.1

INFORME TRIMESTRAL BONOS DE TITULIZACIÓN

20 de mayo de 2015

BONOS TITULIZACIÓN DE ACTIVOS. PRINCIPAL	
Saldo anterior	183.189.492,50 €
Amortizaciones	31.669.937,50 €
Saldo actual	151.519.555,00 €
% sobre saldo inicial	35,65%
Amortización devengada no pagada	0,00 €
Retención de principales	38.395.782,60 €

DATOS	
Fecha de determinación	12/05/2015
Fecha de Pago de Cupón Actual	20/05/2015
Fecha de Pago de Cupón Anterior	20/02/2015
Número de días	89
Tipo de referencia (%)	3,000 %
Próxima Fecha de Pago	20/08/2015

BONOS DE TITULIZACIÓN DE ACTIVOS. INTERESES	
Intereses pagados Serie A	1.358.640,00 €
Intereses devengados no pagados	0,00 €

VIDA RESIDUAL (AÑOS)		
	INICIAL	20 de mayo de 2015
BONOS SERIE A	1,89	1,22

En cumplimiento de lo establecido en el folleto informativo con respecto al artículo 405 del Reglamento (UE) nº 575/2013, Santander Consumer Finance mantiene el compromiso de retener en este fondo de titulización, de manera constante, un interés económico neto significativo en los términos requeridos al efecto por el Banco de España.

FTA SANTANDER CONSUMER SPAIN AUTO 12.1

INFORME TRIMESTRAL DERECHOS DE CREDITO

20 de mayo de 2015

DERECHOS DE CRÉDITO. PRINCIPAL	
Saldo anterior	214.572.898,85 €
Amortizaciones	26.449.144,94 €
Saldo actual	188.123.753,91 €
Número de derechos de crédito	34.225

DERECHOS DE CRÉDITO. INTERESES	
Intereses cobrados en el trimestre	3.983.829,31 €
Intereses devengados en el trimestre	3.984.059,23 €

DERECHOS DE CRÉDITO EN MOROSIDAD					
	HASTA 30 DÍAS	30 A 60 DÍAS	60 A 90 DÍAS	90 A 180 DÍAS	180 A 365 DÍAS
Principal	150.342,77 €	104.330,97 €	102.236,50 €	148.148,24 €	380.195,28 €
Intereses	30.597,18 €	23.072,72 €	24.143,48 €	29.093,30 €	76.764,45 €
Saldo de los derechos de crédito	4.666.258,09 €	2.171.295,13 €	1.492.494,23 €	1.088.810,69 €	1.478.367,21 €
Número de derechos de crédito	716	323	191	192	254
% sobre saldo de los derechos de crédito	2,48%	1,15%	0,79%	0,58%	0,79%

PRÉSTAMOS EN WRITE OFF	
Write Off acumulado Fecha Pago anterior	3.510.058,59 €
Write Off trimestre	345.100,51 €
Write Off acumulados actuales	3.855.159,10 €

FTA SANTANDER CONSUMER SPAIN AUTO 12.1

INFORME TRIMESTRAL DERECHOS DE CREDITO

20 de mayo de 2015

PERDIDAS DE LA CARTERA	
Saldo anterior	9.950,88 €
Diferencia	16.139,55 €
Saldo actual	26.090,43 €

FTA SANTANDER CONSUMER SPAIN AUTO 12.1

ESTADO DE ORIGEN Y APLICACIÓN DE FONDOS Y CUENTA DE TESORERÍA

20 de mayo de 2015

ORIGEN	127.510.626,64 €
PRINCIPAL COBRADO	
Amortización derechos de crédito	26.079.505,08 €
INTERESES COBRADOS	
Intereses de derechos de crédito	3.983.829,31 €
Intereses de reinversión	896.241,06 €
CONTENCIOSOS / JUDICIALES	12.500,00 €
INGRESOS/GASTOS DE ADJUDICADOS	0,00 €
FONDO DE RESERVA	50.000.000,00 €
OTROS	-30,00 €
RESERVA DE LIQUIDEZ	2.921.989,70 €
RETENCION DE PRINCIPALES ANTERIOR	43.616.591,49 €

APLICACIÓN	127.510.626,64 €
GASTOS ORDINARIOS	234,74 €
COMISION DE GESTION	11.250,00 €
INTERESES BONOS SERIE A	1.358.640,00 €
RESERVA DE LIQUIDEZ	2.581.894,93 €
RETENCION DE PRINCIPALES	38.395.782,60 €
AMORTIZACION BONOS SERIE A	31.669.937,50 €
FONDO DE RESERVA	50.000.000,00 €
INTERESES PRÉSTAMO B	648.958,33 €
AMORTIZACIÓN PRÉSTAMO B	0,00 €
INTERESES PRÉSTAMO SUBORDINADO	549.186,44 €
AMORTIZACIÓN PRÉSTAMO SUBORDINADO	340.094,78 €
MARGEN DE INTERMEDIACIÓN FINANCIERA	1.954.647,32 €

ESTADO CUENTA DE TESORERÍA	62.148.963,46 €
FONDO DE RESERVA	
Saldo anterior	50.000.000,00 €
Utilizado en el período	0,00 €
Saldo actual	50.000.000,00 €
RETENCIÓN A CUENTA DEL IRPF	0,00 €
GASTOS EMISIÓN RETENIDOS	0,00 €
RESERVA DE LIQUIDEZ	2.581.894,93 €
RESERVA DE COMMINGLING	9.567.068,53 €

FTA SANTANDER CONSUMER SPAIN AUTO 12.1

MEJORA CREDITICIA Y PRÉSTAMO SUBORDINADO

20 de mayo de 2015

MEJORA DE CRÉDITO		
CONCEPTOS	INICIAL	20 de mayo de 2015
EMISIÓN SUBORDINADA	0,00 %	0,00 %
FONDO DE RESERVA	50.000.000,00 € (10,00 %)	50.000.000,00 € (26,58%)
RESERVA DE LIQUIDEZ	5.000.000,00 € (1,00 %)	2.581.894,93 € (1,37%)
RESERVA DE COMMINGLING	17.500.000,00 € (3,50 %)	9.567.068,53 € (5,09%)

PRÉSTAMOS SUBORDINADOS		
CONCEPTOS	INICIAL	20 de mayo de 2015
PRESTAMO SUBORDINADO		
Saldo vivo	75.318.653,53 €	49.967.615,57 €
Tipo de interés	0,000 %	4,360 %
PRESTAMO B		
Saldo vivo	75.000.000,00 €	75.000.000,00 €
Tipo de interés	3,500 %	3,500 %

FTA SANTANDER CONSUMER SPAIN AUTO 12.1

INFORMACIÓN RELATIVA A LOS TRIGGERS

20 de mayo de 2015

TRIGGERS FONDO DE RESERVA	
1. SI 1.a) ES MAYOR QUE 1.b) NO SE AMORTIZA EL FONDO DE RESERVA:	
1.a) MOROSIDAD DE LAS DC'S MAYOR DE 90 DÍAS	2.567.177,90 €
1.b) 1,5% SALDO VIVO DERECHOS DE CRÉDITO	2.821.856,31 €
2. SI 2.a) ES MAYOR QUE 2.b) NO SE AMORTIZA EL FONDO DE RESERVA:	
2.a) SALDO VIVO ACUMULADO DE PRÉSTAMOS FALLIDOS	4.826.457,94 €
2.b) 1,0% SALDO INICIAL DERECHOS DE CRÉDITO	5.000.006,44 €

NO SE HAN ALCANZADO LOS NIVELES DEL TRIGGER. NO OBSTANTE EL FONDO DE RESERVA PERMANECERÁ CONSTANTE HASTA FEBRERO DE 2016.

FTA SANTANDER CONSUMER SPAIN AUTO 12.1

DEFINICIONES

20 de mayo de 2015

FECHA DE DETERMINACIÓN Será la fecha en que la Sociedad Gestora, en nombre del Fondo, realizará los cálculos necesarios para distribuir los fondos disponibles existentes a dicha fecha, de acuerdo con el orden de prelación de pagos descrito en el Folleto Informativo.
Todos los datos de los Activos Titulizados (Saldo Vivo DC's, tablas de morosidad, propiedades transitorias, datos estadísticos, etc.) están referidos a dicha fecha.

WRITE OFF Préstamos con cuotas pendientes con antigüedad igual o superior a 12 ó 18 meses (según Folleto Informativo).

PÉRDIDAS DE LA CARTERA Aquellos préstamos cuya deuda el Cedente considera que no va a recuperar (neto de recuperaciones).

PRÉSTAMOS FALLIDOS Aquellos préstamos cuya deuda el Cedente considera que no va a recuperar, o aquellos préstamos que tienen cuotas pendientes con antigüedad.

SALDO VIVO ACUMULADO DE PRÉSTAMOS FALLIDOS Saldo vivo acumulado de los Derechos de Crédito derivados de Préstamos Fallidos, sin tener en cuenta los importes recobrados.



FONDO DE TITULIZACIÓN DE ACTIVOS
SANTANDER CONSUMER SPAIN AUTO 2012-1

INFORME TRIMESTRAL DERECHOS DE CRÉDITO
20 DE MAYO DE 2015

Fecha	may-14	ago-14	nov-14	feb-15	may-15
15-30 días	2,825%	2,471%	2,637%	2,725%	2,480%
30-60 días	1,080%	0,988%	1,039%	0,999%	1,154%
60-90 días	0,579%	0,662%	0,789%	0,718%	0,793%
90-180 días	0,722%	0,525%	0,533%	0,646%	0,579%
> 180 días	0,683%	0,709%	0,797%	0,736%	0,786%

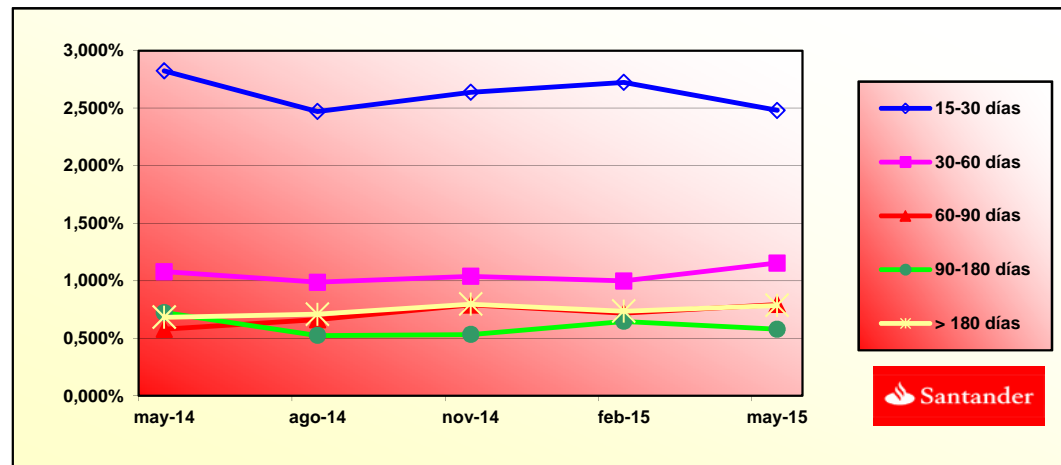

SANTANDER CONSUMER SPAIN AUTO 2012-1

Fecha	Saldo antes de pago	Saldo Real	1,36%	Permanencia final de mes	Tasa Prepago mensual desde inicio	Tasa Prepago anualizada desde inicio	Tasa Prepago mensual	Tasa Prepago mensual anualizada	Saldo después de pago
			Vector de prepago						
									19,11%
DATE	OUTSTANDING BEFORE PREPAYMENT	REAL OUTSTANDING	1,36% PREPAYMENT VECTOR	REMAINING AT THE END OF THE MONTH	AVERAGE SINGLE MONTHLY MORTALITY	CPR	MONTHLY SINGLE MONTHLY MORTALITY	CPR	OUTSTANDING AFTER PREPAYMENT
0	noviembre-12	500.000.000,00	100,00%	100,00%					
1	diciembre-12	492.983.057,25	98,64%	99,94%	0,06%	0,70%	0,06%	0,70%	486.262.081,62
2	enero-13	485.952.254,55	481.814.800,21	97,29%	99,15%	0,43%	5,00%	0,79%	472.792.331,22
3	febrero-13	478.908.210,50	470.343.219,22	95,97%	98,21%	0,60%	6,96%	0,95%	459.586.767,70
4	marzo-13	471.850.900,17	459.359.673,01	94,66%	97,35%	0,67%	7,73%	0,87%	446.640.840,80
5	abril-13	464.780.298,57	447.894.476,99	93,37%	96,37%	0,74%	8,50%	1,01%	433.950.073,45
6	mayo-13	457.696.380,67	437.082.783,35	92,09%	95,50%	0,77%	8,80%	0,90%	421.510.060,68
7	junio-13	450.599.121,39	425.618.870,30	90,84%	94,46%	0,81%	9,31%	1,09%	409.316.468,47
8	julio-13	443.488.495,61	414.306.844,03	89,60%	93,42%	0,85%	9,71%	1,10%	397.365.032,67
9	agosto-13	436.364.478,15	403.451.566,46	88,38%	92,46%	0,87%	9,93%	1,03%	385.651.557,92
10	septiembre-13	429.227.043,78	392.657.131,52	87,17%	91,48%	0,89%	10,13%	1,06%	374.171.916,56
11	octubre-13	422.076.167,26	381.458.213,81	85,98%	90,38%	0,92%	10,45%	1,21%	362.922.047,65
12	noviembre-13	414.911.823,24	370.131.282,00	84,81%	89,21%	0,95%	10,79%	1,29%	351.897.955,85
13	diciembre-13	407.733.986,38	358.865.819,81	83,66%	88,01%	0,98%	11,12%	1,34%	341.095.710,48
14	enero-14	400.542.631,26	348.337.564,15	82,52%	86,97%	0,99%	11,28%	1,19%	330.511.444,48
15	febrero-14	393.337.732,42	337.490.445,61	81,39%	85,80%	1,02%	11,53%	1,34%	320.141.353,42
16	marzo-14	386.119.264,36	326.574.881,22	80,28%	84,58%	1,04%	11,80%	1,43%	309.981.694,56
17	abril-14	378.887.201,51	315.300.519,81	79,19%	83,22%	1,07%	12,16%	1,61%	300.028.785,86
18	mayo-14	371.641.518,28	305.664.293,76	78,11%	82,25%	1,08%	12,22%	1,17%	290.279.005,07
19	junio-14	364.382.189,01	292.869.751,22	77,04%	80,37%	1,14%	12,89%	2,28%	280.728.788,77
20	julio-14	357.109.188,00	282.565.569,30	75,99%	79,13%	1,16%	13,11%	1,55%	271.374.631,48
21	agosto-14	349.822.489,51	274.973.996,84	74,96%	78,60%	1,14%	12,85%	0,66%	262.213.084,75
22	septiembre-14	342.522.067,74	262.396.704,20	73,93%	76,61%	1,20%	13,53%	2,54%	253.240.756,28
23	octubre-14	335.207.896,84	252.871.685,52	72,93%	75,44%	1,22%	13,68%	1,53%	244.454.309,04
24	noviembre-14	327.903.322,34	243.013.539,98	71,93%	74,11%	1,24%	13,91%	1,76%	235.867.271,92
25	diciembre-14	320.584.990,89	233.482.363,43	70,95%	72,83%	1,26%	14,12%	1,73%	227.459.177,21
26	enero-15	313.252.876,58	224.204.432,77	69,98%	71,57%	1,28%	14,30%	1,73%	219.226.856,73
27	febrero-15	305.906.953,46	218.082.957,44	69,03%	71,29%	1,25%	13,96%	0,39%	211.167.194,09
28	marzo-15	298.547.195,52	205.492.648,83	68,09%	68,83%	1,33%	14,79%	3,45%	203.277.123,87
29	abril-15	291.173.576,70	196.600.600,68	67,16%	67,52%	1,35%	15,00%	1,90%	195.553.630,81
30	mayo-15	283.982.319,82	188.123.753,91	66,24%	66,24%	1,36%	15,19%	1,89%	188.123.753,91

SANTANDER CONSUMER SPAIN AUTO 2012-1
16-may-15

1,22

2,42

FECHA	Principal disponible para la amortización	SERIE A	PRÉSTAMO B	AMORTIZACION SERIE A	VIDA SERIE A	AMORTIZACION PRÉSTAMO B	VIDA SERIE B	
DATE	PRINCIPAL AVAILABLE	CLASS A	CLASS B	CLASS A PRINCIPAL	AVERAGE CLASS A LIFE	CLASS B PRINCIPAL	AVERAGE CLASS B LIFE	
16-nov-12	0	0,00	425.000.000	75.000.000	0,00	0	0,00	0
16-dic-12	0	0,00	425.000.000	75.000.000	0,00	0	0,00	0
16-ene-13	0	0,00	425.000.000	75.000.000	0,00	0	0,00	0
16-feb-13	0	40.413.232,30	425.000.000	75.000.000	40.413.232,30	0	0,00	0
16-mar-13	0	0,00	425.000.000	75.000.000	0,00	0	0,00	0
16-abr-13	0	0,00	425.000.000	75.000.000	0,00	0	0,00	0
16-may-13	1	38.076.707,02	425.000.000	75.000.000	38.076.707,02	-28.938.297.338	0,00	0
16-jun-13	0	0,00	386.923.293	75.000.000	0,00	0	0,00	0
16-jul-13	0	0,00	386.923.293	75.000.000	0,00	0	0,00	0
16-ago-13	1	35.858.502,77	386.923.293	75.000.000	35.858.502,77	-23.989.338.350	0,00	0
16-sep-13	0	0,00	386.923.293	75.000.000	0,00	0	0,00	0
16-oct-13	0	0,00	386.923.293	75.000.000	0,00	0	0,00	0
16-nov-13	1	33.753.602,07	386.923.293	75.000.000	33.753.602,07	-19.475.828.392	0,00	0
16-dic-13	0	0,00	353.169.691	75.000.000	0,00	0	0,00	0
16-ene-14	0	0,00	353.169.691	75.000.000	0,00	0	0,00	0
16-feb-14	1	31.756.602,43	353.169.691	75.000.000	31.756.602,43	-15.401.952.179	0,00	0
16-mar-14	0	0,00	321.413.088	75.000.000	0,00	0	0,00	0
16-abr-14	0	0,00	321.413.088	75.000.000	0,00	0	0,00	0
16-may-14	1	29.862.348,35	321.413.088	75.000.000	29.862.348,35	-11.795.627.598	0,00	0
16-jun-14	0	0,00	291.550.740	75.000.000	0,00	0	0,00	0
16-jul-14	0	0,00	291.550.740	75.000.000	0,00	0	0,00	0
16-ago-14	1	55.746.885,82	291.550.740	75.000.000	55.746.885,82	-16.947.053.289	0,00	0
16-sep-14	0	0,00	235.803.854	75.000.000	0,00	0	0,00	0
16-oct-14	0	0,00	235.803.854	75.000.000	0,00	0	0,00	0
16-nov-14	1	32.045.938,33	235.803.854	75.000.000	32.045.938,33	-5.800.314.837	0,00	0
16-dic-14	0	0,00	203.757.916	75.000.000	0,00	0	0,00	0
16-ene-15	0	0,00	203.757.916	75.000.000	0,00	0	0,00	0
16-feb-15	1	29.194.920,80	203.757.916	75.000.000	29.194.920,80	-2.598.347.951	0,00	0
16-mar-15	0	0,00	174.562.995	75.000.000	0,00	0	0,00	0
16-abr-15	0	0,00	174.562.995	75.000.000	0,00	0	0,00	0
16-may-15	1	23.043.440,18	174.562.995	75.000.000	23.043.440,18	0	0,00	0
16-jun-15	0	0,00	151.519.555	75.000.000	0,00	0	0,00	0
16-jul-15	0	0,00	151.519.555	75.000.000	0,00	0	0,00	0
16-ago-15	1	21.356.465,43	151.519.555	75.000.000	21.356.465,43	1.964.794.819	0,00	0
16-sep-15	0	0,00	130.163.090	75.000.000	0,00	0	0,00	0
16-oct-15	0	0,00	130.163.090	75.000.000	0,00	0	0,00	0
16-nov-15	1	19.811.986,84	130.163.090	75.000.000	19.811.986,84	3.645.405.578	0,00	0
16-dic-15	0	0,00	110.351.103	75.000.000	0,00	0	0,00	0
16-ene-16	0	0,00	110.351.103	75.000.000	0,00	0	0,00	0
16-feb-16	1	18.166.652,22	110.351.103	75.000.000	18.166.652,22	5.013.996.011	0,00	0
16-mar-16	0	0,00	92.184.451	75.000.000	0,00	0	0,00	0
16-abr-16	0	0,00	92.184.451	75.000.000	0,00	0	0,00	0
16-may-16	1	16.735.849,35	92.184.451	75.000.000	16.735.849,35	6.125.320.862	0,00	0
16-jun-16	0	0,00	75.448.601	75.000.000	0,00	0	0,00	0
16-jul-16	0	0,00	75.448.601	75.000.000	0,00	0	0,00	0
16-ago-16	1	15.136.882,43	75.448.601	75.000.000	15.136.882,43	6.932.692.153	0,00	0
16-sep-16	0	0,00	60.311.719	75.000.000	0,00	0	0,00	0
16-oct-16	0	0,00	60.311.719	75.000.000	0,00	0	0,00	0
16-nov-16	1	13.826.822,74	60.311.719	75.000.000	13.826.822,74	7.604.752.508	0,00	0
16-dic-16	0	0,00	46.484.896	75.000.000	0,00	0	0,00	0
16-ene-17	0	0,00	46.484.896	75.000.000	0,00	0	0,00	0
16-feb-17	1	12.290.045,58	46.484.896	75.000.000	12.290.045,58	7.890.209.262	0,00	0
16-mar-17	0	0,00	34.194.850	75.000.000	0,00	0	0,00	0
16-abr-17	0	0,00	34.194.850	75.000.000	0,00	0	0,00	0
16-may-17	1	11.179.791,60	34.194.850	75.000.000	11.179.791,60	8.172.427.660	0,00	0
16-jun-17	0	0,00	23.015.059	75.000.000	0,00	0	0,00	0
16-jul-17	0	0,00	23.015.059	75.000.000	0,00	0	0,00	0
16-ago-17	1	9.856.166,43	23.015.059	75.000.000	9.856.166,43	8.111.624.974	0,00	0
16-sep-17	0	0,00	13.158.892	75.000.000	0,00	0	0,00	0
16-oct-17	0	0,00	13.158.892	75.000.000	0,00	0	0,00	0
16-nov-17	1	13.158.892,00	13.158.892	75.000.000	13.158.892,39	12.040.386.536	75.000.000,00	66.300.000.000