



SANTANDER CONSUMER SPAIN AUTO 07-1

DESIREE PEREZ MONTORO

ANALISTA

SANTANDER DE TITULIZACION, S.G.F.T, S.A.

CIUDAD GRUPO SANTANDER

28660 BOADILLA DEL MONTE

desperez@gruposantander.com

Tel: 912893278



DENOMINACION DEL FONDO:

SANTANDER CONSUMER SPAIN AUTO 07-1

INFORMACIÓN

CORRESPONDIENTE AL:

TRIMESTRE/SEMESTRE:

20/06/2011 - 20/09/2011

AÑO:

2011

Personas que asumen la responsabilidad de esta información y cargos que ocupan:	Firma:
IGNACIO ORTEGA GAVARA - DIRECTOR GENERAL	

I. DATOS GENERALES SOBRE EL FONDO

Fecha de Constitución del Fondo	21 mayo 2007	Agencia de pago de Bonos	SANTANDER CONSUMER	
Fecha de Desembolso BT's	25 mayo 2007	Negociación Mercado	AIAF	
Fecha Final Amortización	20 septiembre 2022	Agencias de calificación	FITCH RATINGS	
			STANDARD & POORS	
Sociedad Gestora	SANTANDER DE TITULIZACION, S.G.F.T, S.A.	Calificación	Inicial	Actual
Originador Derechos Crédito	SANTANDER CONSUMER FINANCE	BONOS SERIE A	AAA/AAA	AA/AA+
		BONOS SERIE B	A/A	BBB/BB+
		BONOS SERIE C	BBB/BBB	B/B-
		BONOS SERIE D	CC/CCC-	CC/D

II. VALORES EMITIDOS POR EL FONDO: BONOS DE TITULIZACION

SERIES PRELACIÓN CÓDIGO ISIN	Nº BONOS	NOMINAL EN CIRCULACIÓN			
			Inicial	Actual	%Act/In
BONOS SERIE A ES0337709002	19.020	Nominal Unitario	100.000,00	18.472,90	
		Nominal Total	1.902.000.000,00	351.354.558,00	18,47 %
BONOS SERIE B ES0337709010	780	Nominal Unitario	100.000,00	100.000,00	
		Nominal Total	78.000.000,00	78.000.000,00	100,00 %
BONOS SERIE C ES0337709028	200	Nominal Unitario	100.000,00	100.000,00	
		Nominal Total	20.000.000,00	20.000.000,00	100,00 %
BONOS SERIE D ES0337709036	400	Nominal Unitario	100.000,00	100.000,00	
		Nominal Total	40.000.000,00	40.000.000,00	100,00 %

AMORTIZACION E INTERESES BONOS					
Actual			Próximo		
Fecha Amortización Periodo Actual 20 septiembre 2011			Fecha Próximo Cupón 20 diciembre 2011		
	Amortización de los Bonos	Intereses Brutos Bonos	Tipo de Interés	Importe Bruto Próximo Cupón	Importe Neto Próximo Cupón
BONOS SERIE A	4.199,51 €	95,25 €	1,6850 %	78,68 €	63,73 €
BONOS SERIE B	0,00 €	453,36 €	1,8150 %	458,79 €	371,62 €
BONOS SERIE C	0,00 €	535,13 €	2,1350 %	539,68 €	437,14 €
BONOS SERIE D	0,00 €	0,00 €	5,0350 %	1.272,74 €	1.030,92 €
Amortización devengada no pagada	0,00 €				
Amortización Calendario	NO				



III. ACTIVOS ADQUIRIDOS POR EL FONDO: DERECHOS DE CRÉDITO

DERECHOS DE CRÉDITO	A LA EMISIÓN	SITUACIÓN ACTUAL
Número de Derechos de Crédito	177.970	100.149
Saldo Pendiente de Amortizar Derechos	2.000.000.001,12	449.354.519,51
Importes Unitarios Derechos Vivos	11.237,85	4.486,85
Tipos de Interés	6,67 %	7,02 %

TASAS DE AMORTIZACIÓN ANTICIPADA	SITUACIÓN ACTUAL
Tasa mensual actual anualizada:	8,82 %
Tasa últimos 12 meses anualizada:	11,83 %
Tasa anualizada desde Constitución del Fondo	7,61 %

MOROSIDAD ACTUAL	Hasta 1 mes	De 1 a 6 meses	Mayor de 6 meses
Deuda Vencida(Principal+Intereses)	673.025,45	1.960.054,49	60.007.602,52
Deuda Pendiente de vencimiento	0,00	0,00	397.364.653,60
Deuda Total	673.025,45	1.960.054,49	457.372.256,12

SANTANDER CONSUMER SPAIN AUTO 07-1

INFORME TRIMESTRAL BONOS DE TITULIZACIÓN

20 septiembre 2011

BONOS TITULIZACIÓN DE ACTIVOS. PRINCIPAL	
Saldo anterior	569.229.238,20 €
Amortizaciones	79.874.680,20 €
Saldo actual	489.354.558,00 €
% sobre saldo inicial	23,99%
Amortización devengada no pagada	0,00 €

BONOS DE TITULIZACIÓN DE ACTIVOS. INTERESES	
Intereses pagados Serie A	1.811.655,00 €
Intereses pagados Serie B	353.620,80 €
Intereses pagados Serie C	107.026,00 €
Intereses pagados Serie D	0,02 €
Intereses devengados no pagados	3.261.958,23 €

DATOS	
Fecha de determinación	13/09/2011
Fecha de Pago de Cupón Actual	20/09/2011
Fecha de Pago de Cupón Anterior	20/06/2011
Número de días	92
Tipo de referencia (%)	1,535 %
Próxima Fecha de Pago	20/12/2011

VIDA RESIDUAL (AÑOS)		
	INICIAL	20-sep-2011
BONOS SERIE A	4,29	0,94
BONOS SERIE B	7,17	2,64
BONOS SERIE C	7,17	4,21
BONOS SERIE D	5,05	2,54

SANTANDER CONSUMER SPAIN AUTO 07-1

INFORME TRIMESTRAL DERECHOS DE CREDITO

20 septiembre 2011

DERECHOS DE CRÉDITO. PRINCIPAL	
Saldo anterior	529.229.273,64 €
Amortizaciones	79.874.754,13 €
Saldo actual	449.354.519,51 €
Número de derechos de crédito	100.149

DERECHOS DE CRÉDITO. INTERESES	
Intereses cobrados en el trimestre	8.876.183,61 €
Intereses devengados en el trimestre	33.586.353,86 €

DERECHOS DE CRÉDITO EN MOROSIDAD					
	HASTA 30 DÍAS	30 A 60 DÍAS	60 A 90 DÍAS	90 A 180 DÍAS	MAS 180 DIAS
Principal	586.152,45 €	417.543,93 €	446.629,10 €	841.419,14 €	49.698.121,29 €
Intereses	86.873,00 €	62.803,46 €	69.858,86 €	121.800,00 €	10.309.481,23 €
Saldo de los derechos de crédito	14.721.735,04 €	7.061.755,06 €	5.093.946,55 €	5.727.665,32 €	17.385.393,52 €
Número de derechos de crédito	2596	1209	818	1043	9386
% sobre saldo de los derechos de crédito	3,28 %	1,57 %	1,13 %	1,27 %	3,87%

PRÉSTAMOS EN WRITE OFF	
Write Off acumulado Fecha Pago anterior	68.184.664,51 €
Write Off trimestre	2.703.795,72 €
Write Off acumulados actuales	70.888.460,23 €

SANTANDER CONSUMER SPAIN AUTO 07-1

ESTADO DE ORIGEN Y APLICACIÓN DE FONDOS Y CUENTA DE TESORERÍA

20 septiembre 2011

ORIGEN	112.203.888,63 €
PRINCIPAL COBRADO	
Amortización derechos de crédito	77.153.520,41 €
INTERESES COBRADOS	
Intereses de derechos de crédito	8.876.183,61 €
Intereses de reinversión	249.539,93 €
CONTENCIOSOS / JUDICIALES	0,00 €
INGRESOS/GASTOS DE ADJUDICADOS	0,00 €
FONDO DE RESERVA	25.922.209,22 €
OTROS	2.435,45 €

ESTADO CUENTA DE TESORERÍA	26.804.891,45 €
FONDO DE RESERVA	
Saldo anterior	25.922.209,23 €
Utilizado en el período	-882.682,22 €
Saldo actual	26.804.891,45 €
RETENCIÓN A CUENTA DEL IRPF	0,00 €
GASTOS EMISIÓN RETENIDOS	0,00 €
OTROS	0,00 €

APLICACIÓN	112.203.888,63 €
PAGO GASTOS ORDINARIOS	2.186,15 €
PAGO COMISION GESTORA	27.260,62 €
PAGO SWAP	8.876.183,61 €
COBRO SWAP	-5.653.615,20 €
INTERESES BONOS SERIE A	1.811.655,00 €
INTERESES BONOS SERIE B	353.620,80 €
INTERESES BONOS SERIE C	107.026,00 €
AMORTIZACION BONOS S.A	79.874.680,20 €
FONDO DE RESERVA	26.804.891,45 €
INTERESES BONOS SERIE D	0,00 €
INTERESES PRESTAMO SUBORDINADO	0,00 €
AMORTIZACION PRESTAMO SUBORDINADO	0,00 €
COMISION VARIABLE	0,00 €

SANTANDER CONSUMER SPAIN AUTO 07-1

MEJORA CREDITICIA Y PRÉSTAMO SUBORDINADO

20 septiembre 2011

MEJORA DE CRÉDITO		
CONCEPTOS	INICIAL	20-sep-2011
EMISIÓN SUBORDINADA	4,90 %	21,81 %
FONDO DE RESERVA	40.000.000,00 € (1,96 %)	26.804.891,45 € (5,97 %)

PRÉSTAMOS SUBORDINADOS		
CONCEPTOS	INICIAL	20-sep-2011
PRESTAMO SUBORDINADO		
Saldo vivo	9.000.000,00 €	1.360.880,48 €
Tipo de interés	4,771 %	2,185 %

SANTANDER CONSUMER SPAIN AUTO 07-1

INFORMACIÓN RELATIVA A LOS TRIGGERS

20 septiembre 2011

TRIGGERS FONDO DE RESERVA	
1. Si 1.a) ES MAYOR QUE 1.b) NO SE AMORTIZA EL FONDO DE RESERVA:	
1.a) MOROSIDAD DE LAS DC'S MAYOR DE 90 DÍAS	23.113.058,84 €
1.b) 1,5% SALDO VIVO DERECHOS DE CRÉDITO	6.740.317,79 €
2. Si 2.a) ES MAYOR QUE 2.b) NO SE AMORTIZA EL FONDO DE RESERVA:	
2.a) SALDO VIVO ACUMULADO DE PRÉSTAMOS FALLIDOS	70.888.460,23 €
2.b) 1,0% SALDO INICIAL DERECHOS DE CRÉDITO	20.000.000,01 €

SE HAN ALCANZADO LOS DOS TRIGGERS, POR LO TANTO EL NIVEL REQUERIDO DEL FONDO DE RESERVA NO PODRÁ DECRECER.

NO OBSTANTE AL NO HABER LIQUIDEZ SUFICIENTE EL FONDO DE RESERVA HA DISMINUIDO.

TRIGGERS AMORTIZACIÓN BONOS	
1. Si 1.a) ES MENOR O IGUAL QUE 1.b) LAS SERIES A, B Y C SE AMORTIZARÁN A PRORRATA	
1.a) SALDO PENDIENTE DE LA SERIE A	351.354.558,00 €
1.b) 50,00% DEL SALDO INICIAL DE LAS SERIES A, B Y C	904.401.000,00 €

HA SALTADO EL TRIGGER. NO OBSTANTE, CONTINÚA AMORTIZÁNDOSE SECUENCIALMENTE YA QUE LA MOROSIDAD ACTUAL SUPERA LOS PORCENTAJES ESTABLECIDOS EN FOLLETO Y AL NO ESTAR DOTADO TOTALMENTE EL NIVEL REQUERIDO DEL FONDO DE RESERVA.

SANTANDER CONSUMER SPAIN AUTO 07-1

INFORMACIÓN RELATIVA A LOS TRIGGERS

20 septiembre 2011

TRIGGERS POSTERGACIÓN INTERESES B	
SI 1) ES MAYOR O IGUAL A LA SUMA DE 2) Y 3) SE POSTEGARÁN LOS INTERESES B	
1) DÉFICIT DE PRINCIPALES	0,00 €
2) 50%* SALDO PRINCIPAL PENDIENTE SERIE B	39.000.000,00 €
3) 100%* SALDO PRINCIPAL PENDIENTE SERIES C	20.000.000,00 €

NO SE POSTERGARÁN LOS INTERESES B

TRIGGERS POSTERGACIÓN INTERESES C	
SI 1) ES MAYOR O IGUAL 2) SE POSTEGARÁN LOS INTERESES C	
1) DÉFICIT DE PRINCIPALES	0,00 €
2) 50%* SALDO PRINCIPAL PENDIENTE SERIE C	10.000.000,00 €

NO SE POSTERGARÁN LOS INTERESES C

SANTANDER CONSUMER SPAIN AUTO 07-1

DEFINICIONES

20 septiembre 2011

FECHA DE DETERMINACIÓN Será la fecha en que la Sociedad Gestora, en nombre del Fondo, realizará los cálculos necesarios para distribuir los fondos disponibles existentes a dicha fecha, de acuerdo con el orden de prelación de pagos descrito en el Folleto Informativo. Todos los datos de los Activos Titulizados (Saldo Vivo DC's, tablas de morosidad, propiedades transitorias, datos estadísticos, etc.) están referidos a dicha fecha.

WRITE OFF Préstamos con cuotas pendientes con antigüedad igual o superior a 12 ó 18 meses (según Folleto Informativo).

PRÉSTAMOS FALLIDOS Aquellos préstamos cuya deuda el Cedente considera que no va a recuperar, o aquellos préstamos que tienen cuotas pendientes con antigüedad.

**FONDO DE TITULIZACIÓN DE ACTIVOS
SANTANDER CONSUMER SPAIN AUTO 07-1**

**INFORME HISTÓRICO DE MOROSIDAD
20 DE SEPTIEMBRE DE 2011**

Fecha	jun-10	sep-10	dic-10	mar-11	jun-11	sep-11
15-30 días	3,120%	3,189%	3,202%	3,083%	3,142%	3,276%
30-60 días	1,811%	1,609%	1,707%	1,543%	1,669%	1,572%
60-90 días	0,795%	1,155%	1,122%	1,111%	1,133%	1,134%
90-180 días	2,083%	1,483%	1,278%	1,566%	1,371%	1,275%
> 180 días	4,872%	4,461%	4,180%	3,894%	3,972%	3,869%

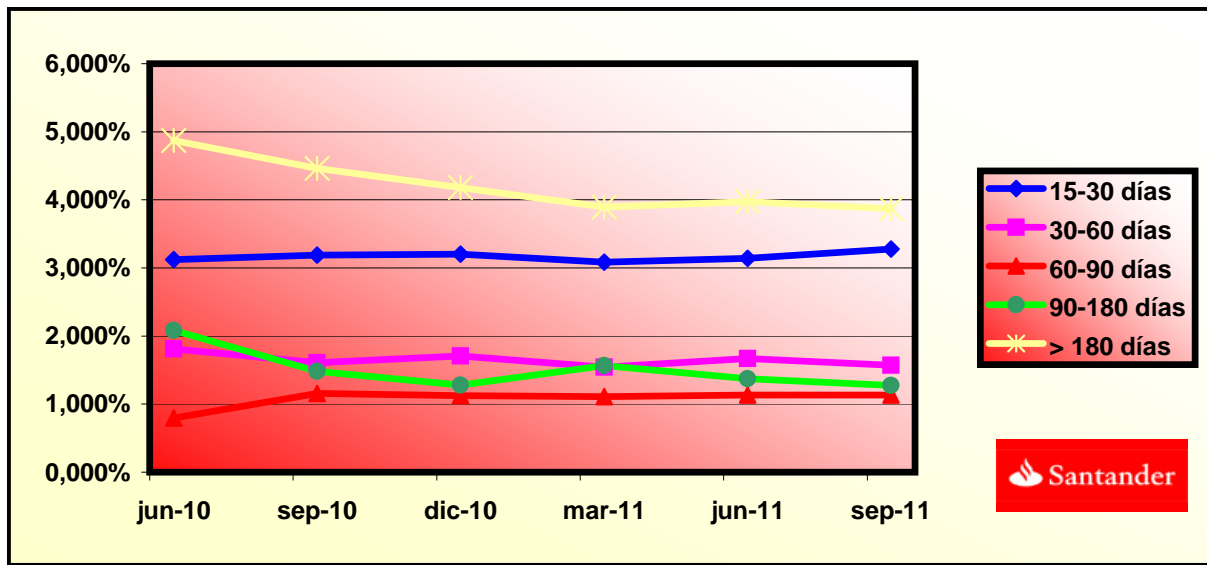

FTA SANTANDER CONSUMER SPAIN AUTO 07-1

FECHA	SALDO ANTES PAGO	SALDO REAL	VECTOR DE PREPAGO	PERMANENCIA FINAL DE MES	MORTALIDAD MENSUAL	CPR	MORTALIDAD MENSUAL	CPR	SALDO DESPUÉS DE PAGO
			0,66%					11,83%	
may-07	1.999.999.960,31		100,00%	100,00%					
jun-07	1.966.756.578,87	1.970.439.988,45	99,34%	100,19%	0,19%	2,26%	0,19%	2,26%	1.953.824.400,09
jul-07	1.933.598.533,03	1.921.599.716,35	98,69%	99,38%	0,31%	3,67%	0,81%	9,26%	1.908.253.829,63
ago-07	1.900.256.183,72	1.874.944.130,24	98,04%	98,67%	0,45%	5,22%	0,72%	8,26%	1.863.017.380,49
sep-07	1.866.728.506,51	1.829.423.801,54	97,40%	98,00%	0,50%	5,88%	0,68%	7,81%	1.818.112.819,38
oct-07	2.001.501.307,22	1.953.345.850,92	96,76%	97,59%	0,49%	5,68%	0,42%	4,88%	1.936.557.804,79
nov-07	1.965.498.379,11	1.905.408.794,23	96,12%	96,94%	0,52%	6,02%	0,67%	7,72%	1.889.218.519,33
dic-07	1.929.294.739,31	1.856.769.906,57	95,49%	96,24%	0,55%	6,36%	0,72%	8,35%	1.842.226.399,75
ene-08	2.040.905.054,48	1.953.478.200,00	94,86%	95,72%	0,55%	6,36%	0,55%	6,35%	1.935.985.677,77
feb-08	2.003.536.819,64	1.905.704.633,23	94,24%	95,12%	0,55%	6,46%	0,63%	7,26%	1.888.041.709,47
mar-08	1.965.959.732,56	1.857.393.706,37	93,62%	94,48%	0,57%	6,59%	0,67%	7,77%	1.840.449.018,79
abr-08	2.058.555.048,38	1.950.496.728,15	93,00%	94,75%	0,49%	5,71%	0,29%	3,43%	1.914.461.230,89
may-08	2.018.637.906,91	1.902.181.377,32	92,39%	94,23%	0,49%	5,77%	0,55%	6,39%	1.864.993.973,07
jun-08	1.978.497.181,63	1.853.566.062,72	91,78%	93,69%	0,50%	5,84%	0,58%	6,73%	1.815.889.266,63
jul-08	2.064.086.527,15	1.951.943.415,24	91,18%	94,57%	0,40%	4,68%	0,94%	10,71%	1.881.987.532,77
ago-08	2.022.912.477,92	1.902.956.895,93	90,58%	94,07%	0,41%	4,77%	0,53%	6,12%	1.832.318.023,93
sep-08	1.981.507.275,16	1.857.629.777,97	89,98%	93,75%	0,40%	4,73%	0,34%	4,03%	1.783.012.340,21
oct-08	1.939.869.620,62	1.811.656.381,97	89,39%	93,39%	0,40%	4,71%	0,38%	4,48%	1.734.068.051,69
nov-08	1.897.998.208,78	1.766.490.963,24	88,80%	93,07%	0,40%	4,67%	0,34%	4,03%	1.685.482.744,46
dic-08	1.855.891.726,78	1.721.212.946,12	88,22%	92,74%	0,40%	4,65%	0,35%	4,15%	1.637.254.020,52
ene-09	1.815.494.050,30	1.679.045.021,00	87,64%	92,48%	0,39%	4,58%	0,28%	3,30%	1.591.084.251,62
feb-09	1.774.869.467,81	1.636.085.761,01	87,06%	92,18%	0,39%	4,55%	0,33%	3,67%	1.545.253.311,80
mar-09	1.734.016.704,29	1.592.980.950,40	86,49%	91,87%	0,38%	4,52%	0,34%	4,01%	1.499.758.937,60
abr-09	1.692.934.477,56	1.549.085.012,04	85,92%	91,50%	0,39%	4,53%	0,40%	4,65%	1.454.598.880,46
may-09	1.651.621.498,23	1.502.659.464,05	85,36%	90,98%	0,39%	4,62%	0,57%	6,64%	1.409.770.906,63
jun-09	1.610.076.469,64	1.464.964.929,39	84,80%	90,99%	0,38%	4,43%	0,02%	0,24%	1.365.272.797,11
jul-09	1.570.474.154,48	1.423.898.168,24	84,24%	90,67%	0,38%	4,42%	0,35%	4,15%	1.322.935.421,66
ago-09	1.530.649.306,12	1.382.398.270,48	83,68%	90,31%	0,38%	4,43%	0,39%	4,56%	1.280.909.561,88
sep-09	1.490.600.673,59	1.342.762.167,77	83,13%	90,08%	0,37%	4,38%	0,26%	3,05%	1.239.193.136,07
oct-09	1.450.326.998,85	1.303.625.981,34	82,59%	89,88%	0,37%	4,32%	0,22%	2,59%	1.197.784.076,28
nov-09	1.409.827.016,79	1.262.881.700,42	82,04%	89,58%	0,37%	4,31%	0,34%	4,03%	1.156.680.328,17
dic-09	1.369.099.455,19	1.200.885.155,57	81,50%	87,71%	0,42%	4,95%	2,08%	22,30%	1.115.879.850,96
ene-10	1.331.188.882,55	1.156.657.678,86	80,97%	86,89%	0,44%	5,13%	0,94%	10,71%	1.077.846.801,80
feb-10	1.293.065.118,77	1.117.136.293,64	80,44%	86,39%	0,44%	5,18%	0,57%	6,62%	1.040.094.187,46
mar-10	1.254.726.964,43	1.073.998.833,37	79,91%	85,60%	0,46%	5,34%	0,92%	10,54%	1.002.620.133,53
abr-10	1.216.173.213,35	1.033.939.185,93	79,38%	85,02%	0,46%	5,41%	0,68%	7,84%	965.422.777,95
may-10	1.177.402.652,57	995.950.667,12	78,86%	84,59%	0,46%	5,43%	0,50%	5,86%	928.500.270,95
jun-10	1.138.414.062,29	957.568.383,37	78,34%	84,11%	0,47%	5,46%	0,56%	6,53%	891.850.774,93
jul-10	1.102.601.892,86	906.754.811,51	77,83%	82,24%	0,51%	5,99%	2,23%	23,72%	858.115.197,10
ago-10	1.066.588.329,85	870.760.738,89	77,31%	81,64%	0,52%	6,05%	0,73%	8,38%	824.629.001,49
sep-10	1.030.372.240,20	829.604.473,35	76,81%	80,52%	0,54%	6,29%	1,38%	15,34%	791.390.520,68
oct-10	993.952.484,45	793.955.690,01	76,30%	79,88%	0,55%	6,36%	0,79%	9,08%	758.398.098,25
nov-10	957.327.916,75	753.986.436,49	75,80%	78,76%	0,57%	6,59%	1,40%	15,58%	725.650.088,68
dic-10	920.497.384,80	719.029.859,19	75,30%	78,11%	0,57%	6,66%	0,82%	9,41%	693.144.857,30
ene-11	887.517.007,53	685.464.692,14	74,81%	77,23%	0,59%	6,80%	1,13%	12,70%	663.915.866,95
feb-11	854.350.958,37	651.499.973,08	74,31%	76,26%	0,60%	6,97%	1,27%	14,17%	634.903.311,24
mar-11	820.998.191,52	619.587.285,14	73,83%	75,47%	0,61%	7,08%	1,03%	11,74%	606.105.742,84
abr-11	787.457.655,31	588.385.122,67	73,34%	74,72%	0,62%	7,17%	0,99%	11,27%	577.521.723,96
may-11	753.728.292,12	558.417.592,32	72,86%	74,09%	0,62%	7,22%	0,85%	9,69%	549.149.826,30
jun-11	719.809.038,39	529.229.273,64	72,38%	73,52%	0,63%	7,26%	0,76%	8,76%	520.988.630,96
jul-11	691.117.040,06	500.388.729,82	71,90%	72,40%	0,64%	7,46%	1,52%	16,83%	496.932.577,63
ago-11	662.263.462,17	473.575.691,64	71,43%	71,51%	0,66%	7,59%	1,24%	13,85%	473.054.938,25
sep-11	633.247.394,33	449.354.519,51	70,96%	70,96%	0,66%	7,61%	0,77%	8,82%	449.354.519,51

FTA SANTANDER CONSUMER SPAIN AUTO 07-1

13-sep-11

FECHA	PRINCIPAL DISPONIBLE	SERIE A	SERIE B	SERIE C	SERIE D	PRINCIPAL SERIE A	VIDA MEDIA SERIE A	PRINCIPAL SERIE B	VIDA MEDIA SERIE B	PRINCIPAL SERIE C	VIDA MEDIA SERIE C	PRINCIPAL SERIE D	VIDA MEDIA SERIE D
							0,94		2,64		4,21		2,54
25-may-07		1.902.000.000	78.000.000	20.000.000	40.000.000								
13-jun-07	0,00	1.902.000.000	78.000.000	20.000.000	40.000.000	0,00	0	0,00	0	0,00	0	0	0
13-jul-07	0,00	1.902.000.000	78.000.000	20.000.000	40.000.000	0,00	0	0,00	0	0,00	0	0	0
13-ago-07	0,00	1.902.000.000	78.000.000	20.000.000	40.000.000	0,00	0	0,00	0	0,00	0	0	0
13-sep-07	1	1.902.000.000	78.000.000	20.000.000	40.000.000	0,00	0	0,00	0	0,00	0	0	0
13-oct-07	0,00	1.902.000.000	78.000.000	20.000.000	40.000.000	0,00	0	0,00	0	0,00	0	0	0
13-nov-07	0,00	1.902.000.000	78.000.000	20.000.000	40.000.000	0,00	0	0,00	0	0,00	0	0	0
13-dic-07	1	1.902.000.000	78.000.000	20.000.000	40.000.000	0,00	0	0,00	0	0,00	0	0	0
13-ene-08	0,00	1.902.000.000	78.000.000	20.000.000	40.000.000	0,00	0	0,00	0	0,00	0	0	0
13-feb-08	0,00	1.902.000.000	78.000.000	20.000.000	40.000.000	0,00	0	0,00	0	0,00	0	0	0
13-mar-08	1	1.902.000.000	78.000.000	20.000.000	40.000.000	0,00	0	0,00	0	0,00	0	0	0
13-abr-08	0,00	1.902.000.000	78.000.000	20.000.000	40.000.000	0,00	0	0,00	0	0,00	0	0	0
13-may-08	0,00	1.902.000.000	78.000.000	20.000.000	40.000.000	0,00	0	0,00	0	0,00	0	0	0
13-jun-08	1	1.902.000.000	78.000.000	20.000.000	40.000.000	0,00	0	0,00	0	0,00	0	0	0
13-jul-08	0,00	1.902.000.000	78.000.000	20.000.000	40.000.000	0,00	0	0,00	0	0,00	0	0	0
13-ago-08	0,00	1.902.000.000	78.000.000	20.000.000	40.000.000	0,00	0	0,00	0	0,00	0	0	0
13-oct-08	0,00	1.685.012.380	78.000.000	20.000.000	40.000.000	0,00	0	0,00	0	0,00	0	0	0
13-nov-08	0,00	1.685.012.380	78.000.000	20.000.000	40.000.000	0,00	0	0,00	0	0,00	0	0	0
13-dic-08	1	145.758.319,69	1.685.012.380	78.000.000	20.000.000	40.000.000	145.758.319,69	-146.341.352,967	0,00	0,00	0	0	0
13-ene-09	0,00	1.539.254.060	78.000.000	20.000.000	40.000.000	0,00	0	0,00	0	0,00	0	0	0
13-feb-09	0,00	1.539.254.060	78.000.000	20.000.000	40.000.000	0,00	0	0,00	0	0,00	0	0	0
13-mar-09	1	137.495.082,92	1.539.254.060	78.000.000	20.000.000	40.000.000	137.495.082,92	-125.670.505,789	0,00	0,00	0	0	0
13-abr-09	0,00	1.401.758.977	78.000.000	20.000.000	40.000.000	0,00	0	0,00	0	0,00	0	0	0
13-may-09	0,00	1.401.758.977	78.000.000	20.000.000	40.000.000	0,00	0	0,00	0	0,00	0	0	0
13-jun-09	1	134.486.140,49	1.401.758.977	78.000.000	20.000.000	40.000.000	134.486.140,49	-110.547.607,485	0,00	0,00	0	0	0
13-jul-09	0,00	1.267.272.837	78.000.000	20.000.000	40.000.000	0,00	0	0,00	0	0,00	0	0	0
13-ago-09	0,00	1.267.272.837	78.000.000	20.000.000	40.000.000	0,00	0	0,00	0	0,00	0	0	0
13-sep-09	1	126.079.661,04	1.267.272.837	78.000.000	20.000.000	40.000.000	126.079.661,04	-92.038.152,558	0,00	0,00	0	0	0
13-oct-09	0,00	1.141.193.176	78.000.000	20.000.000	40.000.000	0,00	0	0,00	0	0,00	0	0	0
13-nov-09	0,00	1.141.193.176	78.000.000	20.000.000	40.000.000	0,00	0	0,00	0	0,00	0	0	0
13-dic-09	1	123.313.285,11	1.141.193.176	78.000.000	20.000.000	40.000.000	123.313.285,11	-78.797.189,186	0,00	0,00	0	0	0
13-ene-10	0,00	1.017.879.891	78.000.000	20.000.000	40.000.000	0,00	0	0,00	0	0,00	0	0	0
13-feb-10	0,00	1.017.879.891	78.000.000	20.000.000	40.000.000	0,00	0	0,00	0	0,00	0	0	0
13-mar-10	1	113.259.717,44	1.017.879.891	78.000.000	20.000.000	40.000.000	113.259.717,44	-62.179.584,872	0,00	0,00	0	0	0
13-abr-10	0,00	904.620.173	78.000.000	20.000.000	40.000.000	0,00	0	0,00	0	0,00	0	0	0
13-may-10	0,00	904.620.173	78.000.000	20.000.000	40.000.000	0,00	0	0,00	0	0,00	0	0	0
13-jun-10	1	110.769.358,60	904.620.173	78.000.000	20.000.000	40.000.000	110.769.358,60	-50.621.596,879	0,00	0,00	0	20.389,176	-9.949,917,866
13-jul-10	0,00	793.850.815	78.000.000	20.000.000	19.610.824	0,00	0	0,00	0	0,00	0	0	0
13-ago-10	0,00	793.850.815	78.000.000	20.000.000	19.610.824	0,00	0	0,00	0	0,00	0	0	0
13-sep-10	1	100.460.254,25	793.850.815	78.000.000	20.000.000	19.610.824	100.460.254,25	-36.667.992,800	0,00	0,00	0	2.074,729	-821.592,567
13-oct-10	0,00	693.390.560	78.000.000	20.000.000	17.536.095	0,00	0	0,00	0	0,00	0	0	0
13-nov-10	0,00	693.390.560	78.000.000	20.000.000	17.536.095	0,00	0	0,00	0	0,00	0	0	0
13-dic-10	1	98.245.663,38	693.390.560	78.000.000	20.000.000	17.536.095	98.245.663,38	-26.919.311,766	0,00	0,00	0	2.058,465	-625.773,414
13-ene-11	0,00	595.144.897	78.000.000	20.000.000	15.477.630	0,00	0	0,00	0	0,00	0	0	0
13-feb-11	0,00	595.144.897	78.000.000	20.000.000	15.477.630	0,00	0	0,00	0	0,00	0	0	0
13-mar-11	1	87.039.114,46	595.144.897	78.000.000	20.000.000	15.477.630	87.039.114,46	-16.015.197,062	0,00	0,00	0	177,630	-37.657,594
13-abr-11	0,00	508.105.783	78.000.000	20.000.000	15.300.000	0,00	0	0,00	0	0,00	0	0	0
13-may-11	0,00	508.105.783	78.000.000	20.000.000	15.300.000	0,00	0	0,00	0	0,00	0	0	0
13-jun-11	1	85.117.111,88	508.105.783	78.000.000	20.000.000	15.300.000	85.117.111,88	-7.830.774,293	0,00	0,00	0	0	0

FTA SANTANDER CONSUMER SPAIN AUTO 07-1

13-sep-11

FECHA		PRINCIPAL DISPONIBLE	SERIE A	SERIE B	SERIE C	SERIE D	PRINCIPAL SERIE A	VIDA MEDIA SERIE A	PRINCIPAL SERIE B	VIDA MEDIA SERIE B	PRINCIPAL SERIE C	VIDA MEDIA SERIE C	PRINCIPAL SERIE D	VIDA MEDIA SERIE D
								0,94		2,64		4,21		2,54
13-jul-11	0	0,00	422.988.671	78.000.000	20.000.000	15.300.000	0,00	0	0,00	0	0,00	0	0	0
13-ago-11	0	0,00	422.988.671	78.000.000	20.000.000	15.300.000	0,00	0	0,00	0	0,00	0	0	0
13-sep-11	1	71.634.111,45	422.988.671	78.000.000	20.000.000	15.300.000	71.634.111,45	0	0,00	0	0,00	0	411.437	-12.754.533
13-oct-11	0	0,00	351.354.559	78.000.000	20.000.000	14.888.563	0,00	0	0,00	0	0,00	0	0	0
13-nov-11	0	0,00	351.354.559	78.000.000	20.000.000	14.888.563	0,00	0	0,00	0	0,00	0	0	0
13-dic-11	1	70.049.747,72	351.354.559	78.000.000	20.000.000	14.888.563	70.049.747,72	6.374.527.042	0,00	0	0,00	0	2.223.995	135.663.692
13-ene-12	0	0,00	281.304.811	78.000.000	20.000.000	12.664.568	0,00	0	0,00	0	0,00	0	0	0
13-feb-12	0	0,00	281.304.811	78.000.000	20.000.000	12.664.568	0,00	0	0,00	0	0,00	0	0	0
13-mar-12	1	56.060.934,06	281.304.811	78.000.000	20.000.000	12.664.568	56.060.934,06	10.203.089.999	0,00	0	0,00	0	1.788.530	273.645.019
13-abr-12	0	0,00	225.243.877	78.000.000	20.000.000	10.876.039	0,00	0	0,00	0	0,00	0	0	0
13-may-12	0	0,00	225.243.877	78.000.000	20.000.000	10.876.039	0,00	0	0,00	0	0,00	0	0	0
13-jun-12	1	54.821.739,77	225.243.877	78.000.000	20.000.000	10.876.039	54.821.739,77	15.021.156.696	0,00	0	0,00	0	1.774.870	431.293.401
13-jul-12	0	0,00	170.422.138	78.000.000	20.000.000	9.101.169	0,00	0	0,00	0	0,00	0	0	0
13-ago-12	0	0,00	170.422.138	78.000.000	20.000.000	9.101.169	0,00	0	0,00	0	0,00	0	0	0
13-sep-12	1	42.973.944,58	170.422.138	78.000.000	20.000.000	9.101.169	42.973.944,58	15.728.463.716	0,00	0	0,00	0	1.398.096	468.362.194
13-oct-12	0	0,00	127.448.193	78.000.000	20.000.000	7.703.073	0,00	0	0,00	0	0,00	0	0	0
13-nov-12	0	0,00	127.448.193	78.000.000	20.000.000	7.703.073	0,00	0	0,00	0	0,00	0	0	0
13-dic-12	1	42.022.104,50	127.448.193	78.000.000	20.000.000	7.703.073	42.022.104,50	19.204.101.757	0,00	0	0,00	0	1.387.442	592.437.652
13-ene-13	0	0,00	85.426.089	78.000.000	20.000.000	6.315.631	0,00	0	0,00	0	0,00	0	0	0
13-feb-13	0	0,00	85.426.089	78.000.000	20.000.000	6.315.631	0,00	0	0,00	0	0,00	0	0	0
13-mar-13	1	32.103.126,11	85.426.089	78.000.000	20.000.000	6.315.631	32.103.126,11	17.560.409.983	0,00	0	0,00	0	1.065.153	552.814.203
13-abr-13	0	0,00	53.322.962	78.000.000	20.000.000	5.250.478	0,00	0	0,00	0	0,00	0	0	0
13-may-13	0	0,00	53.322.962	78.000.000	20.000.000	5.250.478	0,00	0	0,00	0	0,00	0	0	0
13-jun-13	1	31.392.726,12	53.322.962	78.000.000	20.000.000	5.250.478	31.392.726,12	20.059.951.992	0,00	0	0,00	0	0	0
13-jul-13	0	0,00	21.930.236	78.000.000	20.000.000	5.250.479	0,00	0	0,00	0	0,00	0	0	0
13-ago-13	0	0,00	21.930.236	78.000.000	20.000.000	5.250.480	0,00	0	0,00	0	0,00	0	0	0
13-sep-13	1	21.923.086,23	21.930.236	78.000.000	20.000.000	5.250.481	21.923.086,23	16.025.776.037	0,00	0	0,00	0	0	0
13-oct-13	0	0,00	7.150	78.000.000	20.000.000	5.250.482	0,00	0	0,00	0	0,00	0	0	0
13-nov-13	0	0,00	7.150	78.000.000	20.000.000	5.250.483	0,00	0	0,00	0	0,00	0	0	0
13-dic-13	1	21.437.259,84	7.150	78.000.000	20.000.000	5.250.484	7.150,11	5.877.387	21.430.109,74	16.972.646.913	0,00	0	0	0
13-ene-14	0	0,00	0	56.569.890	20.000.000	5.250.485	0,00	0	0,00	0	0,00	0	0	0
13-feb-14	0	0,00	0	56.569.890	20.000.000	5.250.486	0,00	0	0,00	0	0,00	0	0	0
13-mar-14	1	15.375.527,38	0	56.569.890	20.000.000	5.250.487	0,00	0	15.375.527,38	13.591.966.200	0,00	0	0	0
13-abr-14	0	0,00	0	41.194.363	20.000.000	5.250.488	0,00	0	0,00	0	0,00	0	0	0
13-may-14	0	0,00	0	41.194.363	20.000.000	5.250.489	0,00	0	0,00	0	0,00	0	0	0
13-jun-14	1	15.035.622,93	0	41.194.363	20.000.000	5.250.490	0,00	0	15.035.622,93	14.629.661.111	0,00	0	0	0
13-jul-14	0	0,00	0	26.158.740	20.000.000	5.250.491	0,00	0	0,00	0	0,00	0	0	0
13-ago-14	0	0,00	0	26.158.740	20.000.000	5.250.492	0,00	0	0,00	0	0,00	0	0	0
13-sep-14	1	10.162.205,50	0	26.158.740	20.000.000	5.250.493	0,00	0	10.162.205,50	10.822.748.856	0,00	0	0	0
13-oct-14	0	0,00	0	15.996.534	20.000.000	5.250.494	0,00	0	0,00	0	0,00	0	0	0
13-nov-14	0	0,00	0	15.996.534	20.000.000	5.250.495	0,00	0	0,00	0	0,00	0	0	0
13-dic-14	1	9.937.256,17	0	15.996.534	20.000.000	5.250.496	0,00	0	9.937.256,17	11.497.405.391	0,00	0	0	0
13-ene-15	0	0,00	0	6.059.278	20.000.000	5.250.497	0,00	0	0,00	0	0,00	0	0	0
13-feb-15	0	0,00	0	6.059.278	20.000.000	5.250.498	0,00	0	0,00	0	0,00	0	0	0
13-mar-15	1	6.432.918,49	0	6.059.278	20.000.000	5.250.499	0,00	0	6.059.278,29	7.568.038.579	373.640,21	466.676.619	0	0
13-abr-15	0	0,00	0	0	19.626.360	5.250.500	0,00	0	0,00	0	0,00	0	0	0
13-may-15	0	0,00	0	0	19.626.360	5.250.501	0,00	0	0,00	0	0,00	0	0	0
13-jun-15	1	6.290.915,01	0	0	19.626.360	5.250.502	0,00	0	0,00	0	6.290.915,01	8.417.244.288	0	0
13-jul-15	0	0,00	0	0	13.335.445	5.250.503	0,00	0	0,00	0	0,00	0	0	0
13-ago-15	0	0,00	0	0	13.335.445	5.250.504	0,00	0	0,00	0	0,00	0	0	0

FTA SANTANDER CONSUMER SPAIN AUTO 07-1

13-sep-11

FECHA		PRINCIPAL DISPONIBLE	SERIE A	SERIE B	SERIE C	SERIE D	PRINCIPAL SERIE A	VIDA MEDIA SERIE A	PRINCIPAL SERIE B	VIDA MEDIA SERIE B	PRINCIPAL SERIE C	VIDA MEDIA SERIE C	PRINCIPAL SERIE D	VIDA MEDIA SERIE D
								0,94		2,64		4,21		2,54
13-sep-15	1	2.829.830,01	0	0	13.335.445	5.250.505	0,00	0	0,00	0	2.829.830,01	4.046.656.912	0	0
13-oct-15	0	0,00	0	0	10.505.615	5.250.506	0,00	0	0,00	0	0,00	0	0	0
13-nov-15	0	0,00	0	0	10.505.615	5.250.507	0,00	0	0,00	0	0,00	0	0	0
13-dic-15	1	2.766.717,97	0	0	10.505.615	5.250.508	0,00	0	0,00	0	2.766.717,97	4.210.944.746	0	0
13-ene-16	0	0,00	0	0	7.738.897	5.250.509	0,00	0	0,00	0	0,00	0	0	0
13-feb-16	0	0,00	0	0	7.738.897	5.250.510	0,00	0	0,00	0	0,00	0	0	0
13-mar-16	1	2.135.955,90	0	0	7.738.897	5.250.511	0,00	0	0,00	0	2.135.955,90	3.447.432.820	0	0
13-abr-16	0	0,00	0	0	5.602.941	5.250.512	0,00	0	0,00	0	0,00	0	0	0
13-may-16	0	0,00	0	0	5.602.941	5.250.513	0,00	0	0,00	0	0,00	0	0	0
13-jun-16	1	2.088.263,47	0	0	5.602.941	5.250.514	0,00	0	0,00	0	2.088.263,47	3.558.400.947	0	0
13-jul-16	0	0,00	0	0	3.514.677	5.250.515	0,00	0	0,00	0	0,00	0	0	0
13-ago-16	0	0,00	0	0	3.514.677	5.250.516	0,00	0	0,00	0	0,00	0	0	0
13-sep-16	1	1.393.046,38	0	0	3.514.677	5.250.517	0,00	0	0,00	0	1.393.046,38	2.501.911.293	0	0
13-oct-16	0	0,00	0	0	2.121.631	5.250.518	0,00	0	0,00	0	0,00	0	0	0
13-nov-16	0	0,00	0	0	2.121.631	5.250.519	0,00	0	0,00	0	0,00	0	0	0
13-dic-16	1	1.361.939,93	0	0	2.121.631	5.250.520	0,00	0	0,00	0	1.361.939,93	2.571.342.594	0	0
13-ene-17	0	0,00	0	0	759.691	5.250.521	0,00	0	0,00	0	0,00	0	0	0
13-feb-17	0	0,00	0	0	759.691	5.250.522	0,00	0	0,00	0	0,00	0	0	0
13-mar-17	1	486.072,80	0	0	759.691	5.250.523	0,00	0	0,00	0	486.072,80	962.424.151	0	0
13-abr-17	0	0,00	0	0	273.618	5.250.524	0,00	0	0,00	0	0,00	0	0	0
13-may-17	0	0,00	0	0	273.618	5.250.525	0,00	0	0,00	0	0,00	0	0	0
13-jun-17	1	273.578,64	0	0	273.618	5.250.526	0,00	0	0,00	0	273.618,33	566.116.315	0	0
13-jul-17	0	0,00	0	0	0	5.250.527	0,00	0	0,00	0	0,00	0	0	0
13-ago-17	0	0,00	0	0	0	5.250.528	0,00	0	0,00	0	0,00	0	0	0
13-sep-17	1	0,00	0	0	0	5.250.529	0,00	0	0,00	0	0,00	0	5.250.478	11.346.284.012