



F.T.H. HIPOTEBANSA XI

FRANCISCO FORTES CLAVERO

ANALYST

SANTANDER DE TITULIZACION, S.G.F.T, S.A.

CIUDAD GRUPO SANTANDER

28660 BOADILLA DEL MONTE

ffortes@gruposantander.com

Tel: 912893290



NAME OF THE FUND:

F.T.H. HIPOTEBANSA XI

INFORMATION AT:

QUARTER/SEMESTER:

May 16, 2011

-

August 16, 2011

YEAR:

2011

Acting on behalf of Santander de Titulización S.G.F.T., S.A. as General Manager:	Signature:
IGNACIO ORTEGA GAVARA - GENERAL MANAGER	

I. DATA OF THE FUND

Constitution Date	November 26, 2002	Paying Agent	BANCO SANTANDER	
Disbursement Date	November 29, 2002	Negotiation Market	AIAF	
Final Date of Redemption	February 15, 2035	Ratings Agencies	MOODY'S ESPAÑA	
			STANDARD & POORS	
Management Company	SANTANDER DE TITULIZACION, S.G.F.T., S.A.	Rating	Initial	Current
Credit Rights 's Seller	BANCO SANTANDER	CLASS A	Aaa/AAA	Aaa/AAA
		CLASS B	A2/A	A2/BB-

II. SECURITIES ISSUED CHARGED TO THE FUND: SECURITISATION BONDS

CLASS PRIORITY ISIN CODE	NUM BONDS	NOMINAL			
			Initial	Current	%Act/In
CLASS A ES0338447008	10.408	Nominal per Bond	100.000,00	24.770,41	
		Total Nominal	1.040.800.000,00	257.810.427,28	24,77 %
CLASS B ES0338447016	212	Nominal per Bond	100.000,00	72.965,23	
		Total Nominal	21.200.000,00	15.468.628,76	72,97 %

REDEMPTION AND INTEREST OF THE BONDS					
Current			Next		
Payment Date of the Current Period August 16, 2011			Next Payment Date November 15, 2011		
	Redemption of the Bonds	Gross Interest	Interest Rate	Gross Interest Next Coupon	Net Interest Next Coupon
CLASS A	696,22 €	108,04 €	1,775 %	111,14 €	90,02 €
CLASS B	2.050,81 €	358,49 €	1,985 %	366,11 €	296,55 €
Accrued amortisation due not payed	0,00 €				
Scheduled Amortisation	NO				

III. ASSET PURCHASED BY THE FUND: CREDIT RIGHTS

CREDIT RIGHTS	ISSUE DATE	CURRENT DATE
Number of CR's	13.082	5.655
CR's Outstanding to be amortised	1.062.000.934,18	273.279.092,90
CR's Outstanding per Loan to be amortised	81.180,32	48.325,22
Interest Rate	4,46 %	2,40 %

PREPAYMENT RATE	CURRENT SITUATION
Monthly Single Rate	4,23 %
Average Monthly Single Rate	10,57 %
Constant Prepayment Rate from Constitution	10,31 %

CURRENT DELINQUENCY	Up to 1 month	From 1 to 6 months	Greater than 6 months
Debt Due (Principal + Interest)	12.015,23	65.046,31	0,00
Debt to be amortised	0,00	0,00	273.218.258,05
Total Debt	12.015,23	65.046,31	273.218.258,05

F.T.H. HIPOTEBANSA XI

QUARTERLY BONDS PAYOUT REPORT

August 16, 2011

BONDS. PRINCIPAL	
Previous Balance	280.960.085,52 €
Principal Amortised	7.681.029,48 €
Outstanding Balance	273.279.056,04 €
% of Initial Balance	25,73%
Principal accrued and unpaid	0,00 €

INTEREST PAID	
CLASS A	1.124.480,32 €
CLASS B	75.999,88 €
Interest accrued and unpaid	0,00 €

DATA	
Determination Date	08/08/2011
Payment Date	16/08/2011
Last Payment Date	16/05/2011
Number of Days (Act/360)	92
Reference Interest Rate (%)	1,535%
Next Payment Date	15/11/2011

RESIDUAL LIFE (YEARS)		
	INITIAL	August 16, 2011
CLASS A	6,7	3,27
CLASS B	12,8	3,23

F.T.H. HIPOTEBANSA XI

QUARTERLY COLLATERAL REPORT

August 16, 2011

PRINCIPAL	
Previous Balance	280.960.059,59 €
Principal Amortised	7.680.966,69 €
Outstanding Balance	273.279.092,90 €
Number of Credit Rights	5.655
LTV	36,32%

INTEREST	
Interest received during relevant period	1.570.241,98 €
Interest accrued during relevant period	1.586.919,86 €

PRINCIPAL BALANCE IN ARREARS					
	UP to 30 DAYS	30 to 60 DAYS	60 to 90 DAYS	90 to 180 DAYS	> 180 DAYS
Principal Balance in Arrears	10.187,87 €	22.806,59 €	12.437,86 €	15.402,53 €	0,00 €
Interest accrued on Credit Rights in Arrears	1.827,36 €	5.280,52 €	2.940,85 €	6.177,96 €	0,00 €
Outstanding Balance	1.778.450,65 €	1.755.125,24 €	597.693,98 €	705.670,26 €	1.206.855,83 €
Number of Credit Rights	33	36	13	11	71
% of Outstanding Balance	0,65%	0,64%	0,22%	0,26%	0,44%

(1) This report does not include loans in arrears from 1 to 15 days, as it is considered a technical arrear with a high percentage of recovery.

F.T.H. HIPOTEBANSA XI

QUARTERLY COLLATERAL REPORT

August 16, 2011

CONTENTIOUS / JUDICIAL	
Last balance	958.184,84 €
Difference in Actual Period	248.670,99 €
Current balance	1.206.855,83 €
Contentious CR's number	85

TRANSITORY PROPERTIES	
Last balance	931.179,39 €
Difference in Actual Period	-204.779,41 €
Current balance	726.399,98 €
Transitory properties CR's number	12

NET LOSSES	
Last balance	129.138,36 €
Difference in Actual Period	-4.295,17 €
Current balance	124.843,19 €

F.T.H. HIPOTEBANSA XI

QUARTERLY REPORT - ALLOCATION OF CASH

August 16, 2011

TOTAL CASH RECEIVED END OF PERIOD	9.416.103,05 €
CASH RECEIVED - PRINCIPAL	
Amortisation of Credit Rights	7.637.504,72 €
CASH RECEIVED - INTEREST	
Interest received from Credit Rights	1.570.241,98 €
Interest received under GIC	49.529,75 €
CONTENTIOUS	54.718,08 €
INCOMES/EXPENSES OF TRANSTORY PROPERTIES	8.096,43 €
RESERVE FUNDS	96.012,09 €
OTHERS	0,00 €

TREASURY ACCOUNT STATEMENT	6.070.988,66 €
PRINCIPAL RESERVE FUND	
Previous Balance	2.809.600,60 €
Period utilization	76.809,67 €
Outstanding Balance	2.732.790,93 €
PRINCIPAL RESERVE FUND	
Previous Balance	3.357.400,15 €
Period utilization	19.202,42 €
Outstanding Balance	3.338.197,73 €
WITHHOLDING TAXES	0,00 €
ISSUE EXPENSES WITHHELD	0,00 €
OTHERS	0,00 €

TOTAL CASH PAID END OF PERIOD	9.416.103,05 €
ORDINARY EXPENSES	6.628,28 €
MANAGEMENT FEE	21.245,20 €
SWAP A COLLECTION	-1.124.429,36 €
SWAP A PAYMENT	1.163.079,93 €
SWAP B COLLECTION	-76.000,58 €
SWAP B PAYMENT	69.784,79 €
CLASS A INTEREST	1.124.480,32 €
CLASS A REDEMPTION	7.246.257,76 €
CLASS B REDEMPTION	434.771,72 €
CLASS B INTEREST	75.999,88 €
SUBORDINATED LOAN A INTEREST	25.966,64 €
SUBORDINATED LOAN B INTEREST	0,00 €
SUBORDINATED LOAN A REDEMPTION	96.012,09 €
SUBORDINATED LOAN B REDEMPTION	0,00 €
ADMINISTRATION FEE	6.000,00 €
VARIABLE FEE	346.306,38 €

F.T.H. HIPOTEBANSA XI

CREDIT ENHACEMENT AND SUBORDINATED LOAN

August 16, 2011

CREDIT ENHACEMENT		
CONCEPTS	INITIAL	August 16, 2011
SUBORDINATED ISSUE	2,00 %	5,66 %
PRINCIPAL RESERVE FUND	10.620.000,00 € (1,00 %)	2.732.790,93 € (1,00 %)
SECONDARY RESERVE FUND	5.310.000,00 € (0,50 %)	3.338.197,73 € 1,22%

SUBORDINATED LOANS		
CONCEPTS	INITIAL	August 16, 2011
SUBORDINATED LOAN A		
Total Outstanding Subordinated Loan	17.045.178,00 €	6.072.711,99 €
Interest Rate	3,860 %	1,800%

F.T.H. HIPOTEBANSA XI

TRIGGERS OF THE MODEL

August 16, 2011

RESERVE FUND's TRIGGERS

IF 1) IS HIGHER THAN 2) RESERVE FUNDS WILL NOT BE REDUCED	
1) 99% PREVIOUS BTA BALANCE	278.150.484,66 €
2) CREDIT RIGHTS OUTSTANDING BALANCE (ARREARS < 90 DAYS) + CR'S REDEMPTION	279.004.071,53 €

RESERVE FUND HAS DECREASED IN THIS PERIOD

BOND's TRIGGERS

IF 1) IS HIGHER THAN 2) CLASS B IS NOT AMORTISED	
1) CREDIT RIGHTS IN ARREARS OVER 90 DAYS	1.912.526,09 €
2) 4% CREDIT RIGHTS OUTSTANDING BALANCE	10.931.163,72 €

CLASS B IS AMORTIZED

F.T.H. HIPOTEBANSA XI

DEFINITIONS

August 16, 2011

DETERMINATION DATE Means the date in which the Gestora will carry out the necessary calculations, on behalf of the Fund, for the distribution of the available funds at this date, according with the Order of Priority of Payments.

All the information regarding the Assets (Outstanding Balance of the Credit Rights, arrears' tables, transitory properties, stratification tables, etc.) are referred to this mentioned date.

WRITE OFF Those loans that at a given date are unpaid for a period equal or higher to 12 or 18 months (according to Prospectus) of arrears in due payments.

NET LOSSES Those loans which the Originator considers that will not recover (net of recoveries).

GROSS LOSSES Those loans which the Originator considers that will not recover, without taking into account the recovered amount.

FAILED LOANS Those loans which the Originator considers that will not recover, or those loans that at a given date are unpaid for a period equal or higher to 12 or 18 months.

CUMULATIVE FAILED LOANS Accumulated outstanding balance of the failed loans without taking into account the recovered amount.

TRANSITORY PROPERTIES Those assets in the balance of the Fund as a consequence of a judicial or non-judicial process.

CONTENTIOUS / JUDICIAL Loans in which the Originator will take legal actions. This amount is included in the bucket > 180 days in arrears.

**FONDO DE TITULIZACIÓN DE ACTIVOS
HIPOTEBANSA 11**

Report date: August 16th 2011

ARREARS PERFORMANCE						
	10/05/2010	09/08/2010	06/11/2010	08/02/2011	08/05/2011	08/08/2011
UP TO 30 DAYS	0,523%	0,437%	0,470%	0,588%	3,150%	0,651%
30 TO 60 DAYS	0,613%	0,530%	0,722%	0,760%	1,238%	0,642%
60 TO 90 DAYS	0,383%	0,248%	0,129%	0,207%	0,294%	0,219%
90 TO 180 DAYS	0,142%	0,066%	0,049%	0,103%	0,199%	0,258%
OVER 180 DAYS	0,367%	0,471%	0,443%	0,358%	0,341%	0,442%

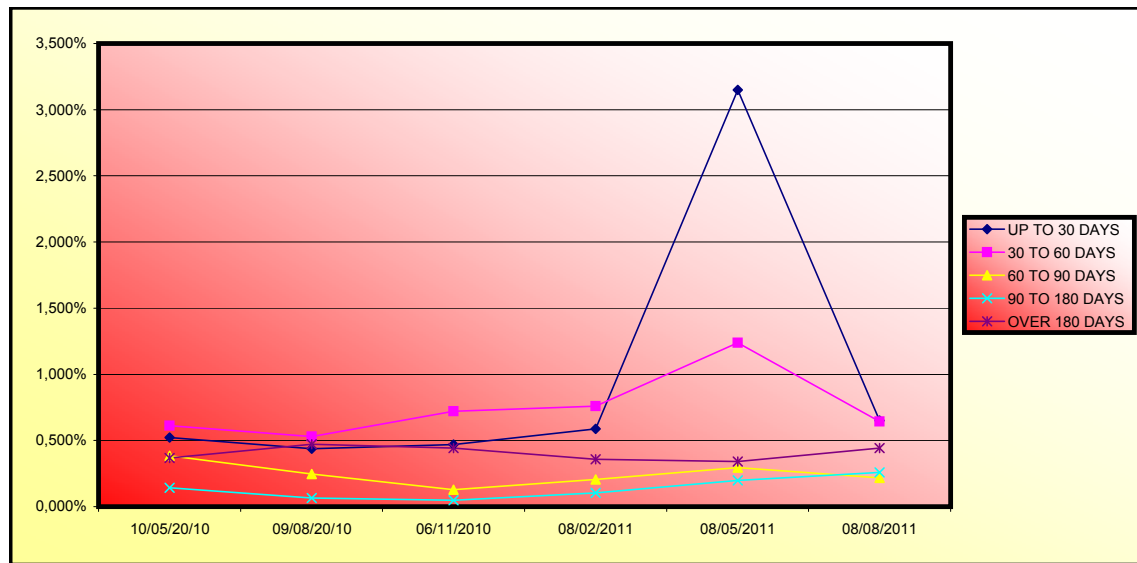

**FONDO DE TITULIZACIÓN DE ACTIVOS
HIPOTEBANSA 11**

LOAN TO VALUE

Report date: August 16th 2011

LTV				
	OUTS, BALANCE	% OUTSTANDING	NUMBER LOANS	% NUM LOANS
0-9,99	6.700.131,60 €	2,45%	691	12,22%
10-19,99	19.623.386,60 €	7,19%	737	13,03%
20-29,99	31.432.881,56 €	11,51%	770	13,62%
30-39,99	44.514.761,28 €	16,30%	852	15,07%
40-49,99	48.524.751,93 €	17,77%	802	14,18%
50-59,99	69.826.671,18 €	25,57%	1.158	20,48%
60-69,99	44.174.675,42 €	16,18%	551	9,74%
70-79,99	8.235.944,54 €	3,02%	94	1,66%

87	1-ene-10	780.152.853,81	331.682.915,73	45,84%	42,52%	0,99%	11,25%	1,19%	13,39%
88	1-feb-10	776.439.433,47	328.381.940,19	45,42%	42,29%	0,98%	11,19%	0,52%	6,08%
89	1-mar-10	772.712.207,86	324.299.710,78	45,01%	41,97%	0,98%	11,17%	0,77%	8,82%
90	1-abr-10	768.971.125,68	320.856.666,58	44,61%	41,73%	0,98%	11,12%	0,58%	6,75%
91	1-may-10	765.216.135,42	317.821.724,68	44,20%	41,53%	0,97%	11,06%	0,46%	5,38%
92	1-jun-10	761.447.185,41	315.309.819,68	43,81%	41,41%	0,96%	10,98%	0,30%	3,53%
93	1-jul-10	757.737.575,21	312.506.764,97	43,41%	41,24%	0,96%	10,91%	0,40%	4,74%
94	1-ago-10	754.014.173,91	307.861.260,43	43,02%	40,83%	0,96%	10,92%	1,00%	11,36%
95	1-sep-10	750.276.930,25	305.310.872,01	42,63%	40,69%	0,95%	10,84%	0,33%	3,94%
96	1-oct-10	746.525.792,79	302.266.230,38	42,24%	40,49%	0,95%	10,79%	0,50%	5,83%
97	1-nov-10	742.760.709,88	299.713.677,26	41,86%	40,35%	0,94%	10,72%	0,34%	4,03%
98	1-dic-10	738.981.629,70	296.591.158,42	41,48%	40,14%	0,94%	10,68%	0,54%	6,24%
99	1-ene-11	735.193.927,19	291.262.819,72	41,11%	39,62%	0,94%	10,72%	1,29%	14,43%
100	1-feb-11	731.392.143,34	288.900.230,44	40,74%	39,50%	0,93%	10,65%	0,30%	3,49%
101	1-mar-11	727.576.225,80	286.264.570,10	40,37%	39,34%	0,93%	10,59%	0,39%	4,61%
102	1-abr-11	723.746.122,06	283.436.064,18	40,01%	39,16%	0,92%	10,54%	0,46%	5,43%
103	1-may-11	719.901.779,38	280.960.059,59	39,65%	39,03%	0,92%	10,48%	0,34%	4,05%
104	1-jun-11	716.043.144,85	278.312.314,21	39,29%	38,87%	0,91%	10,43%	0,41%	4,79%
105	1-jul-11	712.190.655,82	275.761.660,14	38,93%	38,72%	0,91%	10,37%	0,38%	4,47%
106	1-ago-11	708.323.844,65	273.279.092,90	38,58%	38,58%	0,90%	10,31%	0,36%	4,23%

1.062.000.000,00
6,00%
0,75%
15-ago-11

69285,54

VIDA RESIDUAL DESDE

3,27

3,23

FECHA	Principal disponible para la amortización	SERIE A	SERIE B	SERIE A		SERIE B	
				PRINCIPAL	VIDA MEDIA	PRINCIPAL	VIDA MEDIA
15-dic-02	0,00	1.040.800.000,00	21.200.000,00	0,00	0,00	0,00	0,00
15-ene-03 1	0,00	1.040.800.000,00	21.200.000,00	0,00	0,00	0,00	0,00
15-feb-03 1	24.061.955,24	1.040.800.000,00	21.200.000,00	24.061.955,24	-74.664.247.109,72	0,00	0,00
15-mar-03 1	0,00	1.016.738.044,76	21.200.000,00	0,00	0,00	0,00	0,00
15-abr-03 1	0,00	1.016.738.044,76	21.200.000,00	0,00	0,00	0,00	0,00
15-may-03 1	27.122.715,18	1.016.738.044,76	21.200.000,00	27.122.715,18	-81.747.863.552,52	0,00	0,00
15-jun-03 1	0,00	989.615.329,58	21.200.000,00	0,00	0,00	0,00	0,00
15-jul-03 1	0,00	989.615.329,58	21.200.000,00	0,00	0,00	0,00	0,00
15-ago-03 1	28.718.625,14	989.615.329,58	21.200.000,00	28.718.625,14	-83.915.822.659,08	0,00	0,00
15-sep-03 1	0,00	960.896.704,44	21.200.000,00	0,00	0,00	0,00	0,00
15-oct-03 1	0,00	960.896.704,44	21.200.000,00	0,00	0,00	0,00	0,00
15-nov-03 1	28.661.508,40	960.896.704,44	21.200.000,00	28.661.508,40	-81.112.068.772,00	0,00	0,00
15-dic-03 1	0,00	932.235.196,04	21.200.000,00	0,00	0,00	0,00	0,00
15-ene-04 1	0,00	932.235.196,04	21.200.000,00	0,00	0,00	0,00	0,00
15-feb-04 1	31.604.208,19	932.235.196,04	21.200.000,00	31.604.208,19	-86.532.322.024,22	0,00	0,00
15-mar-04 1	0,00	900.630.987,85	21.200.000,00	0,00	0,00	0,00	0,00
15-abr-04 1	0,00	900.630.987,85	21.200.000,00	0,00	0,00	0,00	0,00
15-may-04 1	34.413.403,21	900.630.987,85	21.200.000,00	34.413.403,21	-91.126.691.700,08	0,00	0,00
15-jun-04 1	0,00	866.217.584,64	21.200.000,00	0,00	0,00	0,00	0,00
15-jul-04 1	0,00	866.217.584,64	21.200.000,00	0,00	0,00	0,00	0,00
15-ago-04 1	29.784.636,27	866.217.584,64	21.200.000,00	29.784.636,27	-76.129.530.306,12	0,00	0,00
15-sep-04 1	0,00	836.432.948,37	21.200.000,00	0,00	0,00	0,00	0,00
15-oct-04 1	0,00	836.432.948,37	21.200.000,00	0,00	0,00	0,00	0,00
15-nov-04 1	75.035.418,16	836.432.948,37	21.200.000,00	75.035.418,16	-184.887.270.346,24	0,00	0,00
15-dic-04 1	0,00	761.397.530,21	21.200.000,00	0,00	0,00	0,00	0,00
15-ene-05 1	0,00	761.397.530,21	21.200.000,00	0,00	0,00	0,00	0,00
15-feb-05 1	40.274.529,57	761.397.530,21	21.200.000,00	40.274.529,57	-95.531.184.140,04	0,00	0,00
15-mar-05 1	0,00	721.123.000,64	21.200.000,00	0,00	0,00	0,00	0,00
15-abr-05 1	0,00	721.123.000,64	21.200.000,00	0,00	0,00	0,00	0,00
15-may-05 1	35.438.913,80	721.123.000,64	21.200.000,00	35.438.913,80	-80.907.040.205,40	0,00	0,00
15-jun-05 1	0,00	685.684.086,84	21.200.000,00	0,00	0,00	0,00	0,00
15-jul-05 1	0,00	685.684.086,84	21.200.000,00	0,00	0,00	0,00	0,00
15-ago-05 1	40.670.101,35	685.684.086,84	21.200.000,00	40.670.101,35	-89.108.192.057,85	0,00	0,00
15-sep-05 1	0,00	645.013.985,49	21.200.000,00	0,00	0,00	0,00	0,00
15-oct-05 1	0,00	645.013.985,49	21.200.000,00	0,00	0,00	0,00	0,00
15-nov-05 1	27.972.838,02	645.013.985,49	21.200.000,00	27.972.838,02	-58.714.987.003,98	0,00	0,00
15-dic-05 1	0,00	617.041.147,47	21.200.000,00	0,00	0,00	0,00	0,00
15-ene-06 1	0,00	617.041.147,47	21.200.000,00	0,00	0,00	0,00	0,00
15-feb-06 1	32.546.658,75	617.041.147,47	21.200.000,00	32.546.658,75	-65.321.144.111,25	0,00	0,00
15-mar-06 1	0,00	584.494.488,72	21.200.000,00	0,00	0,00	0,00	0,00
15-abr-06 1	0,00	584.494.488,72	21.200.000,00	0,00	0,00	0,00	0,00
15-may-06 1	30.608.886,55	584.494.488,72	21.200.000,00	30.608.886,55	-58.707.844.402,90	0,00	0,00
15-jun-06 1	0,00	553.885.602,17	21.200.000,00	0,00	0,00	0,00	0,00
15-jul-06 1	0,00	553.885.602,17	21.200.000,00	0,00	0,00	0,00	0,00
15-ago-06 1	24.588.822,40	553.885.602,17	21.200.000,00	24.588.822,40	-44.899.189.702,40	0,00	0,00
15-sep-06 1	0,00	529.296.779,77	21.200.000,00	0,00	0,00	0,00	0,00
15-oct-06 1	0,00	529.296.779,77	21.200.000,00	0,00	0,00	0,00	0,00
15-nov-06 1	21.033.977,43	529.296.779,77	21.200.000,00	21.033.977,43	-36.472.916.863,62	0,00	0,00
15-dic-06 1	0,00	508.262.802,34	21.200.000,00	0,00	0,00	0,00	0,00
15-ene-07 1	0,00	508.262.802,34	21.200.000,00	0,00	0,00	0,00	0,00
15-feb-07 1	24.321.100,15	508.262.802,34	21.200.000,00	24.321.100,15	-39.935.246.446,30	0,00	0,00
15-mar-07 1	0,00	483.941.702,19	21.200.000,00	0,00	0,00	0,00	0,00
15-abr-07 1	0,00	483.941.702,19	21.200.000,00	0,00	0,00	0,00	0,00
15-may-07 1	19.559.281,65	483.941.702,19	21.200.000,00	19.559.281,65	-30.375.564.402,45	0,00	0,00
15-jun-07 1	0,00	464.382.420,54	21.200.000,00	0,00	0,00	0,00	0,00
15-jul-07 1	0,00	464.382.420,54	21.200.000,00	0,00	0,00	0,00	0,00
15-ago-07 1	19.726.158,91	464.382.420,54	21.200.000,00	19.726.158,91	-28.819.918.167,51	0,00	0,00
15-sep-07 1	0,00	444.656.261,63	21.200.000,00	0,00	0,00	0,00	0,00
15-oct-07 1	0,00	444.656.261,63	21.200.000,00	0,00	0,00	0,00	0,00
15-nov-07 1	13.485.961,17	444.656.261,63	21.200.000,00	13.485.961,17	-18.462.280.841,73	0,00	0,00
15-dic-07 1	0,00	431.170.300,46	21.200.000,00	0,00	0,00	0,00	0,00
15-ene-08 1	0,00	431.170.300,46	21.200.000,00	0,00	0,00	0,00	0,00
15-feb-08 1	19.506.102,29	431.170.300,46	21.200.000,00	19.506.102,29	-24.909.292.624,33	0,00	0,00
15-mar-08 1	0,00	411.664.198,17	21.200.000,00	0,00	0,00	0,00	0,00
15-abr-08 1	0,00	411.664.198,17	21.200.000,00	0,00	0,00	0,00	0,00
15-may-08 1	15.097.836,76	411.664.198,17	21.200.000,00	15.097.836,76	-17.921.132.234,12	0,00	0,00
15-jun-08 1	0,00	396.566.361,41	21.200.000,00	0,00	0,00	0,00	0,00
15-jul-08 1	0,00	396.566.361,41	21.200.000,00	0,00	0,00	0,00	0,00
15-ago-08 1	17.872.437,44	396.566.361,41	21.200.000,00	17.872.437,44	-19.570.318.996,80	0,00	0,00
15-sep-08 1	0,00	378.693.923,97	21.200.000,00	0,00	0,00	0,00	0,00
15-oct-08 1	0,00	378.693.923,97	21.200.000,00	0,00	0,00	0,00	0,00
15-nov-08 1	11.203.992,04	378.693.923,97	21.200.000,00	11.203.992,04	-11.237.604.016,12	0,00	0,00
15-dic-08 1	0,00	367.489.931,93	21.200.000,00	0,00	0,00	0,00	0,00
15-ene-09 1	0,00	367.489.931,93	21.200.000,00	0,00	0,00	0,00	0,00
15-feb-09 1	12.558.585,58	367.489.931,93	21.200.000,00	12.558.585,58	-11.440.871.463,38	0,00	0,00
15-mar-09 1	0,00	354.931.346,35	21.200.000,00	0,00	0,00	0,00	0,00
15-abr-09 1	0,00	354.931.346,35	21.200.000,00	0,00	0,00	0,00	0,00
15-may-09 1	9.842.431,37	354.931.346,35	21.200.000,00	9.375.766,18	-7.706.879.800,12	466.665,19	-383.598.786,02
15-jun-09 1	0,00	345.555.580,17	20.733.334,81	0,00	0,00	0,00	0,00
15-jul-09 1	0,00	345.555.580,17	20.733.334,81	0,00	0,00	0,00	0,00
15-ago-09 1	12.465.400,39	345.555.580,17	20.733.334,81	11.759.811,69	-8.584.662.532,74	705.588,70	-515.079.751,96

1.062.000.000,00
 6,00%
 0,75%
 15-ago-11

69285,54

VIDA RESIDUAL DESDE

3,27

3,23

	Principal	SERIE A		SERIE B		SERIE A		SERIE B	
		PRINCIPAL	VIDA	PRINCIPAL	VIDA	PRINCIPAL	VIDA	PRINCIPAL	VIDA
15-sep-09 1	0,00	333.795.768,48	20.027.746,11	0,00	0,00	0,00	0,00	0,00	0,00
15-oct-09 1	0,00	333.795.768,48	20.027.746,11	0,00	0,00	0,00	0,00	0,00	0,00
15-nov-09 1	12.857.526,27	333.795.768,48	20.027.746,11	12.129.741,76	-7.738.775.245,53	727.784,51	-464.326.514,73		
15-dic-09 1	0,00	321.666.026,72	19.299.961,60	0,00	0,00	0,00	0,00	0,00	0,00
15-ene-10 1	0,00	321.666.026,72	19.299.961,60	0,00	0,00	0,00	0,00	0,00	0,00
15-feb-10 1	12.584.982,31	321.666.026,72	19.299.961,60	11.872.624,82	-6.482.453.152,13	712.357,49	-388.947.189,13		
15-mar-10 1	0,00	309.793.401,90	18.587.604,11	0,00	0,00	0,00	0,00	0,00	0,00
15-abr-10 1	0,00	309.793.401,90	18.587.604,11	0,00	0,00	0,00	0,00	0,00	0,00
15-may-10 1	10.560.215,51	309.793.401,90	18.587.604,11	9.962.467,46	-4.552.847.630,25	597.748,05	-273.170.857,82		
15-jun-10 1	0,00	299.830.934,43	17.989.856,07	0,00	0,00	0,00	0,00	0,00	0,00
15-jul-10 1	0,00	299.830.934,43	17.989.856,07	0,00	0,00	0,00	0,00	0,00	0,00
15-ago-10 1	9.960.464,25	299.830.934,43	17.989.856,07	9.396.664,39	-3.429.782.501,18	563.799,86	-205.786.950,07		
15-sep-10 1	0,00	290.434.270,05	17.426.056,20	0,00	0,00	0,00	0,00	0,00	0,00
15-oct-10 1	0,00	290.434.270,05	17.426.056,20	0,00	0,00	0,00	0,00	0,00	0,00
15-nov-10 1	8.147.583,17	290.434.270,05	17.426.056,20	7.686.399,22	-2.098.386.986,24	461.183,95	-125.903.219,17		
15-dic-10 1	0,00	282.747.870,83	16.964.872,25	0,00	0,00	0,00	0,00	0,00	0,00
15-ene-11 1	0,00	282.747.870,83	16.964.872,25	0,00	0,00	0,00	0,00	0,00	0,00
15-feb-11 1	10.813.446,82	282.747.870,83	16.964.872,25	10.201.364,92	-1.846.447.051,34	612.081,90	-110.786.823,08		
15-mar-11 1	0,00	272.546.505,91	16.352.790,35	0,00	0,00	0,00	0,00	0,00	0,00
15-abr-11 1	0,00	272.546.505,91	16.352.790,35	0,00	0,00	0,00	0,00	0,00	0,00
15-may-11 1	3.492.545,60	272.546.505,91	16.352.790,35	3.294.854,34	-303.126.599,33	197.691,26	-18.187.595,96		
15-jun-11 1	0,00	269.251.651,57	16.155.099,09	0,00	0,00	0,00	0,00	0,00	0,00
15-jul-11 1	0,00	269.251.651,57	16.155.099,09	0,00	0,00	0,00	0,00	0,00	0,00
15-ago-11 1	12.128.591,94	269.251.651,57	16.155.099,09	11.442.067,87	0,00	686.524,07	0,00		
15-sep-11 1	0,00	257.809.583,70	15.468.575,02	0,00	0,00	0,00	0,00	0,00	0,00
15-oct-11 1	0,00	257.809.583,70	15.468.575,02	0,00	0,00	0,00	0,00	0,00	0,00
15-nov-11 1	11.724.001,56	257.809.583,70	15.468.575,02	11.060.378,83	1.017.554.851,95	663.622,73	61.053.291,12		
15-dic-11 1	0,00	246.749.204,87	14.804.952,29	0,00	0,00	0,00	0,00	0,00	0,00
15-ene-12 1	0,00	246.749.204,87	14.804.952,29	0,00	0,00	0,00	0,00	0,00	0,00
15-feb-12 1	11.330.832,20	246.749.204,87	14.804.952,29	10.689.464,34	1.966.861.438,60	641.367,86	118.011.686,32		
15-mar-12 1	0,00	236.059.740,53	14.163.584,43	0,00	0,00	0,00	0,00	0,00	0,00
15-abr-12 1	0,00	236.059.740,53	14.163.584,43	0,00	0,00	0,00	0,00	0,00	0,00
15-may-12 1	10.953.784,29	236.059.740,53	14.163.584,43	10.333.758,77	2.831.449.902,55	620.025,53	169.886.994,15		
15-jun-12 1	0,00	225.725.981,76	13.543.558,91	0,00	0,00	0,00	0,00	0,00	0,00
15-jul-12 1	0,00	225.725.981,76	13.543.558,91	0,00	0,00	0,00	0,00	0,00	0,00
15-ago-12 1	10.288.719,60	225.725.981,76	13.543.558,91	9.706.339,25	3.552.520.164,36	582.380,35	213.151.209,86		
15-sep-12 1	0,00	216.019.642,52	12.961.178,55	0,00	0,00	0,00	0,00	0,00	0,00
15-oct-12 1	0,00	216.019.642,52	12.961.178,55	0,00	0,00	0,00	0,00	0,00	0,00
15-nov-12 1	9.802.394,16	216.019.642,52	12.961.178,55	9.247.541,66	4.235.374.078,66	554.852,50	254.122.444,72		
15-dic-12 1	0,00	206.772.100,86	12.406.326,05	0,00	0,00	0,00	0,00	0,00	0,00
15-ene-13 1	0,00	206.772.100,86	12.406.326,05	0,00	0,00	0,00	0,00	0,00	0,00
15-feb-13 1	9.473.792,65	206.772.100,86	12.406.326,05	8.937.540,24	4.915.647.130,58	536.252,41	294.938.827,84		
15-mar-13 1	0,00	197.834.560,62	11.870.073,64	0,00	0,00	0,00	0,00	0,00	0,00
15-abr-13 1	0,00	197.834.560,62	11.870.073,64	0,00	0,00	0,00	0,00	0,00	0,00
15-may-13 1	9.158.708,96	197.834.560,62	11.870.073,64	8.640.291,47	5.521.146.251,58	518.417,49	331.268.775,09		
15-jun-13 1	0,00	189.194.269,15	11.351.656,15	0,00	0,00	0,00	0,00	0,00	0,00
15-jul-13 1	0,00	189.194.269,15	11.351.656,15	0,00	0,00	0,00	0,00	0,00	0,00
15-ago-13 1	8.840.795,22	189.194.269,15	11.351.656,15	8.340.372,85	6.096.812.555,43	500.422,37	365.808.753,33		
15-sep-13 1	0,00	180.853.896,30	10.851.233,78	0,00	0,00	0,00	0,00	0,00	0,00
15-oct-13 1	0,00	180.853.896,30	10.851.233,78	0,00	0,00	0,00	0,00	0,00	0,00
15-nov-13 1	8.540.612,16	180.853.896,30	10.851.233,78	8.057.181,29	6.631.060.199,12	483.430,88	397.863.611,95		
15-dic-13 1	0,00	172.796.715,01	10.367.802,90	0,00	0,00	0,00	0,00	0,00	0,00
15-ene-14 1	0,00	172.796.715,01	10.367.802,90	0,00	0,00	0,00	0,00	0,00	0,00
15-feb-14 1	8.251.692,63	172.796.715,01	10.367.802,90	5.848.889,73	5.351.734.100,00	2.402.802,90	2.198.564.654,04		
15-mar-14 1	0,00	166.947.825,28	7.965.000,00	0,00	0,00	0,00	0,00	0,00	0,00
15-abr-14 1	0,00	166.947.825,28	7.965.000,00	0,00	0,00	0,00	0,00	0,00	0,00
15-may-14 1	7.974.292,90	166.947.825,28	7.965.000,00	7.974.292,90	8.006.190.070,28	0,00	0,00		
15-jun-14 1	0,00	158.973.532,38	7.965.000,00	0,00	0,00	0,00	0,00	0,00	0,00
15-jul-14 1	0,00	158.973.532,38	7.965.000,00	0,00	0,00	0,00	0,00	0,00	0,00
15-ago-14 1	7.554.530,32	158.973.532,38	7.965.000,00	7.554.530,32	8.279.765.232,07	0,00	0,00		
15-sep-14 1	0,00	151.419.002,06	7.965.000,00	0,00	0,00	0,00	0,00	0,00	0,00
15-oct-14 1	0,00	151.419.002,06	7.965.000,00	0,00	0,00	0,00	0,00	0,00	0,00
15-nov-14 1	7.227.657,78	151.419.002,06	7.965.000,00	7.227.657,78	8.586.457.445,19	0,00	0,00		
15-dic-14 1	0,00	144.191.344,28	7.965.000,00	0,00	0,00	0,00	0,00	0,00	0,00
15-ene-15 1	0,00	144.191.344,28	7.965.000,00	0,00	0,00	0,00	0,00	0,00	0,00
15-feb-15 1	6.981.593,26	144.191.344,28	7.965.000,00	6.981.593,26	8.936.439.375,64	0,00	0,00		
15-mar-15 1	0,00	137.209.751,02	7.965.000,00	0,00	0,00	0,00	0,00	0,00	0,00
15-abr-15 1	0,00	137.209.751,02	7.965.000,00	0,00	0,00	0,00	0,00	0,00	0,00
15-may-15 1	6.745.518,39	137.209.751,02	7.965.000,00	6.745.518,39	9.234.614.672,73	0,00	0,00		
15-jun-15 1	0,00	130.464.232,63	7.965.000,00	0,00	0,00	0,00	0,00	0,00	0,00
15-jul-15 1	0,00	130.464.232,63	7.965.000,00	0,00	0,00	0,00	0,00	0,00	0,00
15-ago-15 1	6.505.220,32	130.464.232,63	7.965.000,00	6.505.220,32	9.504.126.883,50	0,00	0,00		
15-sep-15 1	0,00	123.959.012,31	7.965.000,00	0,00	0,00	0,00	0,00	0,00	0,00
15-oct-15 1	0,00	123.959.012,31	7.965.000,00	0,00	0,00	0,00	0,00	0,00	0,00
15-nov-15 1	6.279.356,87	123.959.012,31	7.965.000,00	6.279.356,87	9.751.841.218,58	0,00	0,00		
15-dic-15 1	0,00	117.679.655,44	7.965.000,00	0,00	0,00	0,00	0,00	0,00	0,00
15-ene-16 1	0,00	117.679.655,44	7.965.000,00	0,00	0,00	0,00	0,00	0,00	0,00
15-feb-16 1	6.062.970,10	117.679.655,44	7.965.000,00	6.062.970,10	9.973.585.818,71	0,00	0,00		
15-mar-16 1	0,00	111.616.685,34	7.965.000,00	0,00	0,00	0,00	0,00	0,00	0,00
15-abr-16 1	0,00	111.616.685,34	7.965.000,00	0,00	0,00	0,00	0,00	0,00	0,00
15-may-16 1	119.582.619,52	111.616.685,34	7.965.000,00	111.616.685,34	193.654.949.067,76	7.965.000,00	13.819.275.000,00		