



F.T.A. SANTANDER EMPRESAS 9

""O CTIC'LQUG'J GTGPEKCU
""""CP CNKUC
UCPVCPF GT'FG'VKWVK CEKQP.'UI (HW.'UC0
EKWF CF'I TWRQ'UCPVCPF GT
4: 882'DQCF KNC'F GN'O QP VG
o lj gt gpekuB i twr quepvcpf gt @qo
Vgr'! 56; 34: ; 5522



DENOMINACION DEL FONDO:

F.T.A. SANTANDER EMPRESAS 9

INFORMACIÓN

CORRESPONDIENTE AL:

TRIMESTRE/SEMESTRE:

19/03/2013 - 17/06/2013

AÑO:

2013

Personas que asumen la responsabilidad de esta información y cargos que ocupan:	Firma:
IGNACIO ORTEGA GAVARA - DIRECTOR GENERAL	

I. DATOS GENERALES SOBRE EL FONDO

Fecha de Constitución del Fondo	04 abril 2011	Agencia de pago de Bonos	BANCO SANTANDER	
Fecha de Desembolso BT's	07 abril 2011	Negociación Mercado	AIAF	
Fecha Final Amortización	4 enero 2045	Agencias de calificación	MOODY'S ESPAÑA DBRS	
Sociedad Gestora	SANTANDER DE TITULIZACION, S.G.F.T, S.A.	Calificación	Inicial	Actual
Originador Derechos Crédito	BANCO SANTANDER	BONOS SERIE A	Aaa/AAA	A3/AAA
		BONOS SERIE B	Caa1/B	Baa2/BB(high)
		BONOS SERIE C	Ca/C	Ca/C

II. VALORES EMITIDOS POR EL FONDO: BONOS DE TITULIZACION

SERIES PRELACIÓN CÓDIGO ISIN	Nº BONOS	NOMINAL EN CIRCULACIÓN			
			Inicial	Actual	%Act/In
BONOS SERIE A ES0336102001	42.265	Nominal Unitario	100.000,00	3.398,03	
		Nominal Total	4.226.500.000,00	143.617.737,95	3,40 %
BONOS SERIE B ES0336102019	11.235	Nominal Unitario	100.000,00	100.000,00	
		Nominal Total	1.123.500.000,00	1.123.500.000,00	100,00 %
BONOS SERIE C ES0336102027	10.700	Nominal Unitario	100.000,00	100.000,00	
		Nominal Total	1.070.000.000,00	1.070.000.000,00	100,00 %

AMORTIZACION E INTERESES BONOS					
Actual			Próximo		
Fecha Amortización Periodo Actual 17 junio 2013			Fecha Próximo Cupón 16 septiembre 2013		
	Amortización de los Bonos	Intereses Brutos Bonos	Tipo de Interés	Importe Bruto Próximo Cupón	Importe Neto Próximo Cupón
BONOS SERIE A	4.905,02 €	13,58 €	0,6590 %	5,66 €	4,47 €
BONOS SERIE B	0,00 €	488,50 €	1,9590 %	495,19 €	391,20 €
BONOS SERIE C	0,00 €	0,00 €	0,8590 %	217,14 €	171,54 €
Amortización devengada no pagada	0,00 €				
Amortización Calendario	NO				



III. ACTIVOS ADQUIRIDOS POR EL FONDO: DERECHOS DE CRÉDITO

DERECHOS DE CRÉDITO	A LA EMISIÓN	SITUACIÓN ACTUAL
Número de Derechos de Crédito	27.685	9.788
Saldo Pendiente de Amortizar Derechos	5.350.000.010,00	1.264.340.724,52
Importes Unitarios Derechos Vivos	193.245,44	129.172,53
Tipos de Interés	5,00 %	3,45 %

TASAS DE AMORTIZACIÓN ANTICIPADA	SITUACIÓN ACTUAL
Tasa mensual actual anualizada:	11,74 %
Tasa últimos 12 meses anualizada:	-14,97 %
Tasa anualizada desde Constitución del Fondo	11,99 %

MOROSIDAD ACTUAL	Hasta 1 mes	De 1 a 6 meses	Mayor de 6 meses
Deuda Vencida(Principal+Intereses)	2.069.994,30	7.941.016,54	9.117.993,67
Deuda Pendiente de vencimiento	0,00	0,00	1.246.585.003,95
Deuda Total	2.069.994,30	7.941.016,54	1.255.702.997,62

F.T.A. SANTANDER EMPRESAS 9

QUARTERLY BONDS PAYOUT REPORT

June 17th, 2013

BONDS. PRINCIPAL

Previous Balance	2.544.428.408,25 €
Principal Amortised	207.310.670,30 €
Outstanding Balance	2.337.117.737,95 €
% of Initial Balance	36,40%

DATA

Determination Date	2013/03/10
Payment Date	2013/06/17
Last Payment Date	2013/03/19
Number of Days (Act/360)	90
Reference Interest Rate (%)	0,209%
Next Payment Date	2013/09/16

INTEREST PAID

CLASS A	573.958,70 €
CLASS B	5.488.297,50 €
CLASS C	0,00 €
Interest accrued and unpaid	14.802.706,93 €

RESIDUAL LIFE (YEARS)

	INITIAL	2013/06/17
CLASS A	0,91	0,25
CLASS B	4,25	1,64
CLASS C	2,5	2,25

F.T.A. SANTANDER EMPRESAS 9

QUARTERLY COLLATERAL REPORT

June 17th, 2013

PRINCIPAL

Previous Balance	1.443.253.835,45 €
Principal Amortised	178.913.110,93 €
Outstanding Balance	1.264.340.724,52 €
Number of Credit Rights	9.788

INTEREST

Interest received during relevant period	9.797.919,38 €
Interest accrued during relevant period	10.353.149,54 €

PRINCIPAL BALANCE IN ARREARS

	UP to 30 DAYS	30 to 60 DAYS	60 to 90 DAYS	90 to 180 DAYS	> 180 DAYS
Principal Balance in Arrears	1.892.858,29 €	3.998.193,21 €	848.649,24 €	2.583.053,84 €	8.432.965,99 €
Interest accrued on Credit Rights in Arrears	177.136,01 €	92.303,60 €	85.534,45 €	333.282,20 €	685.027,68 €
Outstanding Balance	34.176.503,08 €	16.253.689,25 €	11.371.202,77 €	35.911.361,41 €	129.559.290,00 €
Number of Credit Rights	228	233	182	233	2.948
% of Outstanding Balance	2,70%	1,29%	0,90%	2,84%	10,25%

(1) This report does not include loans in arrears from 1 to 15 days, as it is considered a technical arrear with a high percentage of recovery.

WRITE OFF

Cumulative WRITE OFF as of previous balance	90.848.890,04 €
Difference in Actual Period	30.563.336,33 €
Cumulative WRITE OFF up to date	121.412.226,37 €

F.T.A. SANTANDER EMPRESAS 9

QUARTERLY COLLATERAL REPORT

June 17th, 2013

CONTENTIOUS / JUDICIAL

Last balance	102.933.460,11 €
Difference in Actual Period	-43.424.017,10 €
Current balance	59.509.443,01 €

TRANSITORY PROPERTIES

Last balance	17.350.443,36 €
Difference in Actual Period	-1.869.257,76 €
Current balance	15.481.185,60 €
Transitory properties CR's number	25

NET LOSS

Last balance	50.991.675,30 €
Difference in Actual Period	21.032.624,99 €
Current balance	72.024.300,29 €

F.T.A. SANTANDER EMPRESAS 9

QUARTERLY REPORT - ALLOCATION OF CASH

June 17th, 2013

TOTAL CASH RECEIVED END OF PERIOD	167.350.253,51 €
CASH RECEIVED - PRINCIPAL	
Amortisation of Credit Rights	124.143.962,77 €
CASH RECEIVED - INTEREST	
Interest received from Credit Rights	9.797.919,38 €
Interest received under GIC	525.597,59 €
CONTENTIOUS	2.785.150,43 €
INCOMES/EXPENSES OF TRANSTORY PROPERTIES	1.700.376,41 €
OTHERS	-14,67 €
INCREASE/DECREASE CREDIT LINES	28.397.261,60 €

TREASURY ACCOUNT STATEMENT	901.347.004,16 €
PRINCIPAL RESERVE FUND	
Previous Balance	947.777.951,38 €
Period utilization	-46.430.947,22 €
Outstanding Balance	901.347.004,16 €
WITHHOLDING TAXES	0,00 €
OTHERS	0,00 €

TOTAL CASH PAID END OF PERIOD	167.350.253,51 €
ORDINARY EXPENSES	26.948,92 €
FEE SANTANDER DE TITULIZACION	125.478,66 €
PAYMENT SWAP	9.797.919,38 €
COLLECTION SWAP	-9.542.072,73 €
INTEREST BONDS A	573.958,70 €
INTEREST BONDS B	5.488.297,50 €
REDEMPTION BONDS A	207.310.670,30 €
RESERVE FUND	-46.430.947,22 €
POSTPONED INTEREST BONDS B	0,00 €
INTEREST BONDS CLASS C	0,00 €
REDEMPTION BONDS CLASS C	0,00 €
INTEREST SUBORDINATED LOAN	0,00 €
AMORTIZATION SOBORDIANATED LOAN	0,00 €
SWAP RESOLUTION	0,00 €
FEE SANTANDER	0,00 €
EXT. INT. CLASS C	0,00 €

F.T.A. SANTANDER EMPRESAS 9

CREDIT ENHACEMENT AND SUBORDINATED LOAN

June 17th, 2013

CREDIT ENHACEMENT		
CONCEPTS	INITIAL	June 17th, 2013
SUBORDINATED ISSUE	79,00 %	88,67%
PRINCIPAL RESERVE FUND	1.070.000.000,00 € (20,00 %)	947.777.951,38 € 71,13%

SUBORDINATED LOANS		
CONCEPTS	INITIAL	June 17th, 2013
SUBORDINATED LOAN		
Total Outstanding Subordinated Loan	600.000,00 €	419.890,51 €
Interest Rate	1,802 %	0,859%

F.T.A. SANTANDER EMPRESAS 9

DEFINITIONS

June 17th, 2013

DETERMINATION DATE Means the date in which the Gestora will carry out the necessary calculations, on behalf of the Fund, for the distribution of the available funds at this date, according with the Order of Priority of Payments.
All the information regarding the Assets (Outstanding Balance of the Credit Rights, arrears' tables, transitory properties, stratification tables, etc.) are referred to this mentioned date.

WRITE OFF Those loans that at a given date are unpaid for a period equal or higher to 12 or 18 months (according to Prospectus) of arrears in due payments.

NET LOSSES Those loans which the Originator considers that will not recover (net of recoveries).

CUMULATIVE FAILED LOANS Accumulated outstanding balance of the failed loans without taking into account the recovered amount.

TRANSITORY PROPERTIES Those assets in the balance of the Fund as a consequence of a judicial or non-judicial process.

CONTENTIOUS / JUDICIAL Loans in which the Originator will take legal actions. This amount is included in the bucket > 180 days in arrears.

**FONDO DE TITULIZACIÓN DE ACTIVOS
SANTANDER EMPRESAS 9**

ARREARS PERFORMANCE					
	June 2012	September 2012	December 2012	March 2013	June 2013
UP TO 30 DAYS	0,970%	1,254%	1,011%	1,153%	2,703%
30 TO 60 DAYS	1,264%	1,528%	1,323%	2,326%	1,286%
60 TO 90 DAYS	2,264%	1,728%	2,158%	1,416%	0,899%
90 TO 180 DAYS	0,894%	1,614%	1,964%	2,044%	2,840%
OVER 180 DAYS	3,157%	4,330%	4,309%	5,954%	10,247%

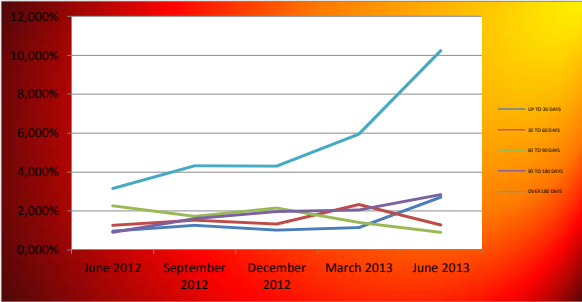

FONDO DE TITULIZACIÓN DE ACTIVOS SANTANDER EMPRESAS 9
--

TRIGGERS

RESERVE FUNDS TRIGGERS:	
IF 1) IS HIGHER THAN 2) RESERVE FUNDS WILL NOT BE REDUCED	
1) CREDIT RIGHTS IN ARREARS OVER 90 DAYS	165.465.653,41 €
2) 1 % CREDIT RIGHTS OUTSTANDING BALANCE	12.643.407,25 €

REQUIRED RESERVE FUND LEVEL MUST REMAIN CONSTANT UNTIL APRIL 2013

CUMULATIVE FAILED LOANS	204.294.791,86 €
-------------------------	------------------

CLASS B DEFERRAL INTEREST TRIGGERS	
CLASS B INTEREST DEFERRAL (6th PLACE) IF CUMULATIVE FAILED LOANS > 267.500.000,50 EUROS	NO

**FONDO DE TUTILIZACIÓN DE ACTIVOS
SANTANDER EMPRESAS 9**

CARACTERÍSTICAS DEL COLATERAL / COLLATERAL DESCRIPCION

SECTOR	SALDO VIVO / OUTS. BALANCE	% SALDO VIVO / % OUTS.BALANCE
AGRICULTURA,GANADERIA,CAZA Y SERVICIOS RELACIONADO	28.803.503,06	2,28%
SILVICULTURA Y EXPLOTACION FORESTAL	844.281,69	0,07%
PESCA Y ACUICULTURA	520.065,20	0,04%
EXTRACCION DE ANTRACITA,HULLA Y LIGNITO	384.167,12	0,03%
EXTRACCION DE MINERALES METALICOS	449.661,42	0,04%
OTRAS INDUSTRIAS EXTRACTIVAS	5.169.155,42	0,41%
ACTIVIDADES DE APOYO A LAS INDUSTRIAS EXTRACTIVAS	132.965,49	0,01%
INDUSTRIA DE LA ALIMENTACION	40.010.331,48	3,16%
FABRICACION DE BEBIDAS	14.022.426,51	1,11%
INDUSTRIA TEXTIL	4.268.236,62	0,34%
CONFECCION DE PRENDAS DE VESTIR	1.869.129,34	0,15%
INDUSTRIA DEL CUERO Y DEL CALZADO	3.245.633,69	0,26%
INDUSTIA DE MADERA Y CORCHO, EXCEPTO MUEBLES;CESTE	6.727.671,88	0,53%
INDUSTRIA DEL PAPEL	85.870.600,70	6,79%
ARTES GRAFICAS Y REPRODUCCION DE SOPORTES GRABADOS	11.832.502,41	0,94%
COQUERIAS Y REFINO DE PETROLEO	251.773,66	0,02%
INDUSTRIA QUIMICA	6.874.202,03	0,54%
FABRICACION DE PRODUCTOS FARMACEUTICOS	5.233.620,66	0,41%
FABRICACION DE PRODUCTOS DE CAUCHO Y PLASTICOS	15.752.280,31	1,25%
FABRICACION DE OTROS PRODUCTOS MINERALES NO METALI	21.937.443,63	1,74%
METALURGIA;FABRICACION DE PROD.DE HIERRO,ACERO Y F	7.692.339,37	0,61%
FABRICACION DE PRODUCTOS METALICOS,EXCEPTO MAQUINA	22.889.888,09	1,81%
FABRICACION DE PROD.INFORMATICOS,ELECTRONICOS,OPTI	3.991.005,50	0,32%
FABRICACION DE MATERIAL Y EQUIPO ELECTRICO	4.464.859,33	0,35%
FABRICACION DE MAQUINARIA Y EQUIPO N.C.O.P.	6.743.376,38	0,53%
FABRICACION DE VEHICULOS MOTOR,REMOLQUES Y SEMIRRE	1.340.879,12	0,11%
FABRICACION DE OTRO MATERIAL DE TRANSPORTE	2.231.892,69	0,18%
FABRICACION DE MUEBLES	3.979.125,10	0,31%
OTRAS INDUSTRIAS MANUFACTURERAS	2.924.450,29	0,23%
REPARACION E INSTALACION DE MAQUINARIA Y EQUIPO	625.134,50	0,05%
SUMINISTRO DE ENERGIA ELECTRICA,GAS,VAPOR Y AIRE A	20.800.428,39	1,65%
CAPTACION, DEPURACION Y DISTRIBUCION DE AGUA	1.013.142,06	0,08%
RECOGIDA Y TRATAMIENTO DE AGUAS RESIDUALES	413.542,06	0,03%
RECOGIDA,TRATAMIENTO Y ELIMINACION DE RESIDUOS;VA	4.418.839,04	0,35%
ACTIVIDADES DE DESCONTAMINACION Y OTROS SERVICIOS	293.642,70	0,02%
CONSTRUCCION DE EDIFICIOS	167.577.161,56	13,25%
INGENIERIA CIVIL	28.872.653,27	2,28%
ACTIVIDADES DE CONSTRUCCION ESPECIALIZADA	31.326.028,54	2,48%
VENTA Y REPARACION DE VEHICULOS DE MOTOR Y MOTOCIC	19.000.851,61	1,50%
COMERCIO AL POR MAYOR E INTERMEDIARIOS DEL COMERCI	91.291.321,41	7,22%
COMERCIO AL POR MENOR,EXCEPTO DE VEHICULOS DE MOTO	69.541.540,50	5,50%
TRANSPORTE TERRESTRE Y POR TUBERIA	21.288.555,31	1,68%
TRANSPORTE MARITIMO Y POR VIAS NAVEGABLES INTERIOR	3.755.034,42	0,30%
TRANSPORTE AEREO	1.559.866,61	0,12%
ALMACENAMIENTO Y ACTIVIDADES ANEXAS AL TRANSPORTE	11.469.545,07	0,91%
ACTIVIDADES POSTALES Y DE CORREOS	5.373.622,22	0,43%
SERVICIOS DE ALOJAMIENTO	29.180.254,65	2,31%
SERVICIOS DE COMIDAS Y BEBIDAS	22.646.708,39	1,79%
EDICION	3.132.588,40	0,25%
ACTIVIDADES CINEMATOGRAFICAS, DE VIDEO Y PROGRAMAS	10.200.747,09	0,81%

ACTIVIDADES DE PROGRAMACION Y EMISION DE RADIO Y T	396.140,04	0,03%
TELECOMUNICACIONES	1.739.351,37	0,14%
PROGRAMACION, CONSULTORIA Y OTRAS ACTIVIDADES INFOR	5.677.831,06	0,45%
SERVICIOS DE INFORMACION	433.291,32	0,03%
SERVICIOS FINANCIEROS, EXCEPTO SEGUROS Y FONDOS PE	110.373.860,54	8,73%
ACTIVIDADES AUXILIARES A SERVICIOS FINANCIEROS Y A	932.534,51	0,07%
ACTIVIDADES INMOBILIARIAS	167.364.739,92	13,24%
ACTIVIDADES JURIDICAS Y DE CONTABILIDAD	3.022.934,13	0,24%
ACTIVIDADES DE LAS SEDES CENTRALES;ACTIVIDADES DE	6.595.414,35	0,52%
SERVICIOS TECNICOS DE ARQUITECTURA E INGENIERIA;EN	6.174.010,08	0,49%
INVESTIGACION Y DESARROLLO	1.483.954,82	0,12%
PUBLICIDAD Y ESTUDIOS DE MERCADO	2.442.547,99	0,19%
OTRAS ACTIVIDADES PROFESIONALES,CIENTIFICAS Y TECN	19.559.142,60	1,55%
ACTIVIDADES VETERINARIAS	259.197,54	0,02%
ACTIVIDADES DE ALQUILER	2.703.505,87	0,21%
ACTIVIDADES RELACIONADAS CON EL EMPLEO	386.559,34	0,03%
ACTIVIDADES DE AGENCIAS DE VIAJES, OPERADORES TURI	3.625.000,73	0,29%
ACTIVIDADES DE SEGURIDAD E INVESTIGACION	1.052.341,77	0,08%
SERVICIOS A EDIFICIOS Y ACTIVIDADES DE JARDINERIA	3.468.015,61	0,27%
ACTIVIDADES ADMINISTRATIVAS DE OFICINA Y OTRAS ACT	11.510.288,71	0,91%
ADMON.PUBLICA Y DEFENSA;SEGURIDAD SOCIAL OBLIGATOR	83.514,83	0,01%
EDUCACION	4.324.064,27	0,34%
ACTIVIDADES SANITARIAS	10.042.522,60	0,79%
ASISTENCIA EN ESTABLECIMIENTOS RESIDENCIALES	6.727.489,97	0,53%
ACTIVIDADES DE SERVICIOS SOCIALES SIN ALOJAMIENTO	183.327,44	0,01%
ACTIVIDADES DE CREACION, ARTISTICAS Y ESPECTACULOS	470.842,85	0,04%
ACTIVIDADES DE BIBLIOTECAS,ARCHIVOS,MUSEOS Y OTRAS	714.242,50	0,06%
ACTIVIDADES DE JUEGOS DE AZAR Y APUESTAS	2.456.651,66	0,19%
ACTIVIDADES DEPORTIVAS, RECREATIVAS Y DE ENTRETENI	6.630.217,51	0,52%
ACTIVIDADES ASOCIATIVAS	35.801.808,18	2,83%
REPARACION DE ORDENADORES,EFFECTOS PERSONALES Y ART	1.181.058,83	0,09%
OTROS SERVICIOS PERSONALES	8.677.625,28	0,69%
ACTIVIDADES DE LOS HOGARES COMO EMPLEADORES DE PER	12.495,43	0,00%

CONCENTRACION POR DEUDOR / BIGGEST BORROWERS	
DEUDOR/BORROWERS	% SALDO VIVO / % OUTS. BALANCE
1	6,53%
2	4,75%
3	4,54%
4	1,22%
5	1,21%
6	1,11%
7	0,93%
8	0,90%
9	0,86%
10	0,81%
11	0,79%
12	0,79%
13	0,72%
14	0,71%
15	0,71%
16	0,69%
17	0,67%
18	0,63%
19	0,67%
20	0,63%

FTA SANTANDER EMPRESAS 9
16-jun-13

					0,25	1,64			2,25	
Fecha	Principal disponible para la amortización	SERIE A	SERIE B	SERIE B	AMORTIZACION SERIE A 4.226.500.000,00	VIDA SERIE A	AMORTIZACION SERIE B 1.123.500.000,00	VIDA SERIE B	AMORTIZACION SERIE C	VIDA SERIE C
0		4.226.500.000	1.123.500.000	1.070.000.000						
16-abr-11	0,00	4.226.500.000	1.123.500.000	1.070.000.000	0,00	0	0,00	0	0,00	0
16-may-11	0,00	4.226.500.000	1.123.500.000	1.070.000.000	0,00	0	0,00	0	0,00	0
16-jun-11	1 247.415.884,17	4.226.500.000	1.123.500.000	1.070.000.000	247.415.884,17	-180.861.011.327	0,00	0	0,00	0
16-jul-11	0,00	3.979.084.116	1.123.500.000	1.070.000.000	0,00	0	0,00	0	0,00	0
16-ago-11	0,00	3.979.084.116	1.123.500.000	1.070.000.000	0,00	0	0,00	0	0,00	0
16-sep-11	1 1.537.684.540,48	3.979.084.116	1.123.500.000	1.070.000.000	1.537.684.540,48	-982.580.421.369	0,00	0	0,00	0
16-oct-11	0,00	2.441.399.575	1.123.500.000	1.070.000.000	0,00	0	0,00	0	0,00	0
16-nov-11	0,00	2.441.399.575	1.123.500.000	1.070.000.000	0,00	0	0,00	0	0,00	0
16-dic-11	1 481.322.064,69	2.441.399.575	1.123.500.000	1.070.000.000	481.322.064,69	-263.764.491.451	0,00	0	0,00	0
16-ene-12	0,00	1.960.077.511	1.123.500.000	1.070.000.000	0,00	0	0,00	0	0,00	0
16-feb-12	0,00	1.960.077.511	1.123.500.000	1.070.000.000	0,00	0	0,00	0	0,00	0
16-mar-12	1 498.075.715,09	1.960.077.511	1.123.500.000	1.070.000.000	498.075.715,09	-227.620.601.794	0,00	0	0,00	0
16-abr-12	0,00	1.462.001.796	1.123.500.000	1.070.000.000	0,00	0	0,00	0	0,00	0
16-may-12	0,00	1.462.001.796	1.123.500.000	1.070.000.000	0,00	0	0,00	0	0,00	0
16-jun-12	1 199.874.949,52	1.462.001.796	1.123.500.000	1.070.000.000	199.874.949,52	-72.954.356.574	0,00	0	0,00	0
16-jul-12	0,00	1.262.126.846	1.123.500.000	1.070.000.000	0,00	0	0,00	0	0,00	0
16-ago-12	0,00	1.262.126.846	1.123.500.000	1.070.000.000	0,00	0	0,00	0	0,00	0
16-sep-12	1 238.523.625,91	1.262.126.846	1.123.500.000	1.070.000.000	238.523.625,91	-65.116.949.874	0,00	0	0,00	0
16-oct-12	0,00	1.023.603.220	1.123.500.000	1.070.000.000	0,00	0	0,00	0	0,00	0
16-nov-12	0,00	1.023.603.220	1.123.500.000	1.070.000.000	0,00	0	0,00	0	0,00	0
16-dic-12	1 362.360.547,75	1.023.603.220	1.123.500.000	1.070.000.000	362.360.547,75	-65.949.619.691	0,00	0	0,00	0
16-ene-13	0,00	661.242.672	1.123.500.000	1.070.000.000	0,00	0	0,00	0	0,00	0
16-feb-13	0,00	661.242.672	1.123.500.000	1.070.000.000	0,00	0	0,00	0	0,00	0
16-mar-13	1 341.488.836,94	661.242.672	1.123.500.000	1.070.000.000	341.488.836,94	-31.416.972.998	0,00	0	0,00	0
16-abr-13	0,00	319.753.835	1.123.500.000	1.070.000.000	0,00	0	0,00	0	0,00	0
16-may-13	0,00	319.753.835	1.123.500.000	1.070.000.000	0,00	0	0,00	0	0,00	0
16-jun-13	1 153.730.193,94	319.753.835	1.123.500.000	1.070.000.000	153.730.193,94	0	0,00	0	0,00	0
16-jul-13	0,00	166.023.642	1.123.500.000	1.070.000.000	0,00	0	0,00	0	0,00	0
16-ago-13	0,00	166.023.642	1.123.500.000	1.070.000.000	0,00	0	0,00	0	0,00	0
16-sep-13	1 179.083.815,97	166.023.642	1.123.500.000	1.070.000.000	166.023.641,51	15.274.175.019	13.060.174,46	1.201.536.050	0,00	0
16-oct-13	0,00	0	1.110.439.826	1.070.000.000	0,00	0	0,00	0	0,00	0
16-nov-13	0,00	0	1.110.439.826	1.070.000.000	0,00	0	0,00	0	0,00	0
16-dic-13	1 109.870.915,30	0	1.110.439.826	1.070.000.000	0,00	0	109.870.915,30	20.106.377.500	0,00	0
16-ene-14	0,00	0	1.000.568.910	1.070.000.000	0,00	0	0,00	0	0,00	0
16-feb-14	0,00	0	1.000.568.910	1.070.000.000	0,00	0	0,00	0	0,00	0
16-mar-14	1 118.421.022,20	0	1.000.568.910	1.070.000.000	0,00	0	118.421.022,20	32.328.939.061	0,00	0
16-abr-14	0,00	0	882.147.888	1.070.000.000	0,00	0	0,00	0	0,00	0
16-may-14	0,00	0	882.147.888	1.070.000.000	0,00	0	0,00	0	0,00	0
16-jun-14	1 77.507.546,24	0	882.147.888	1.070.000.000	0,00	0	77.507.546,24	28.290.254.379	0,00	0
16-jul-14	0,00	0	804.640.342	1.070.000.000	0,00	0	0,00	0	0,00	0
16-ago-14	0,00	0	804.640.342	1.070.000.000	0,00	0	0,00	0	0,00	0
16-sep-14	1 82.748.520,75	0	804.640.342	1.070.000.000	0,00	0	82.748.520,75	37.816.073.983	0,00	0
16-oct-14	0,00	0	721.891.821	1.070.000.000	0,00	0	0,00	0	0,00	0

FTA SANTANDER EMPRESAS 9
16-jun-13

					0,25			1,64			2,25
Fecha	Principal disponible para la amortización	SERIE A	SERIE B	SERIE B	AMORTIZACION SERIE A 4.226.500.000,00	VIDA SERIE A	AMORTIZACION SERIE B 1.123.500.000,00	VIDA SERIE B	AMORTIZACION SERIE C	VIDA SERIE C	
16-nov-14	0,00	0	721.891.821	1.070.000.000	0,00	0	0,00	0	0,00	0	
16-dic-14	77.168.020,37	0	721.891.821	1.070.000.000	0,00	0	77.168.020,37	42.288.075.163	0,00	0	
16-ene-15	0,00	0	644.723.801	1.070.000.000	0,00	0	0,00	0	0,00	0	
16-feb-15	0,00	0	644.723.801	1.070.000.000	0,00	0	0,00	0	0,00	0	
16-mar-15	77.245.102,50	0	644.723.801	1.070.000.000	0,00	0	77.245.102,50	49.282.375.395	0,00	0	
16-abr-15	0,00	0	567.478.698	1.070.000.000	0,00	0	0,00	0	0,00	0	
16-may-15	0,00	0	567.478.698	1.070.000.000	0,00	0	0,00	0	0,00	0	
16-jun-15	60.225.875,62	0	567.478.698	1.070.000.000	0,00	0	60.225.875,62	43.964.889.204	0,00	0	
16-jul-15	0,00	0	507.252.823	1.070.000.000	0,00	0	0,00	0	0,00	0	
16-ago-15	0,00	0	507.252.823	1.070.000.000	0,00	0	0,00	0	0,00	0	
16-sep-15	507.252.822,55	0	507.252.823	1.070.000.000	0,00	0	507.252.822,55	416.961.820.138	1.070.000.000,00	879.540.000.000	

Fecha	Balance teórico	Balance Real	0,98%		Tasa Prepago	Tasa Prepago	Tasa Prepago	Tasa Prepago
			Vector de Prepago tacp		Mensual desde Inicio	Anualizada desde Inicio	Mensual	Mensual Anualizada
			100,00%	100,00%		14,81%		-14,97%
abr-11	5.350.000.000,00							
may-11	5.326.199.299,63	4.787.068.178,96	99,02%	89,88%	10,12%	72,21%	10,12%	72,21%
jun-11	5.204.462.244,83	4.300.871.375,38	98,04%	82,64%	9,09%	68,15%	8,05%	63,50%
jul-11	4.599.459.645,99	3.780.397.184,95	97,08%	82,19%	6,33%	54,36%	0,54%	6,29%
ago-11	4.149.746.196,69	3.290.841.965,18	96,12%	79,30%	5,63%	50,13%	3,52%	34,92%
sep-11	3.745.514.856,67	3.219.827.477,44	95,18%	85,96%	2,98%	30,44%	-8,40%	-163,29%
oct-11	3.520.267.621,66	3.083.850.773,27	94,24%	87,60%	2,18%	23,26%	-1,91%	-25,42%
nov-11	3.434.472.952,37	3.006.775.883,91	93,31%	87,55%	1,88%	20,39%	0,06%	0,76%
dic-11	3.337.318.284,61	2.910.913.632,69	92,40%	87,22%	1,69%	18,54%	0,37%	4,35%
ene-12	3.161.205.137,18	2.716.381.656,86	91,49%	85,93%	1,67%	18,31%	1,48%	16,42%
feb-12	2.976.966.331,14	2.648.424.769,09	90,59%	88,96%	1,16%	13,09%	-3,53%	-51,67%
mar-12	2.882.478.896,53	2.596.308.971,18	89,70%	90,07%	0,95%	10,78%	-1,25%	-16,02%
abr-12	2.843.420.163,26	2.510.060.908,34	88,81%	88,28%	1,03%	11,72%	1,99%	21,47%
may-12	2.791.421.318,61	2.432.993.748,01	87,94%	87,16%	1,05%	11,91%	1,26%	14,16%
jun-12	2.739.695.777,56	2.346.209.002,72	87,08%	85,64%	1,10%	12,44%	1,75%	19,06%
jul-12	2.681.792.072,44	2.162.868.160,15	86,22%	80,65%	1,42%	15,81%	5,82%	51,33%
ago-12	2.604.973.906,66	2.054.108.226,14	85,37%	78,85%	1,47%	16,32%	2,23%	23,69%
sep-12	2.539.985.776,59	2.036.680.828,31	84,53%	80,18%	1,29%	14,43%	-1,69%	-22,25%
oct-12	2.472.667.171,26	1.790.943.823,08	83,70%	72,43%	1,78%	19,35%	9,67%	70,50%
nov-12	2.397.253.253,93	1.720.358.544,36	82,88%	71,76%	1,73%	18,91%	0,92%	10,49%
dic-12	2.174.865.996,88	1.636.590.837,42	82,06%	75,25%	1,41%	15,69%	-4,86%	-76,70%
ene-13	2.126.052.931,37	1.495.201.145,56	81,26%	70,33%	1,66%	18,22%	6,54%	55,60%
feb-13	1.859.943.273,43	1.481.413.633,99	80,46%	79,65%	1,03%	11,67%	-13,25%	-345,26%
mar-13	1.811.666.069,01	1.443.253.835,45	79,66%	79,66%	0,98%	11,19%	-0,02%	-0,24%
abr-13	1.766.580.336,98	1.374.007.772,05	78,88%	77,78%	1,04%	11,81%	2,37%	24,99%
may-13	1.717.904.695,80	1.316.256.955,04	78,11%	76,62%	1,06%	12,00%	1,49%	16,47%
jun-13	1.667.413.345,63	1.264.340.724,52	77,34%	75,83%	1,06%	11,99%	1,04%	11,74%