



FTA RMBS SANTANDER 1

SANTANDER DE TITULIZACION, S.G.F.T, S.A.

JUAN IGNACIO LUCA DE TENA 11

28027 MADRID

santanderdetitulizacion@gruposantander.com



DENOMINACION DEL FONDO:

FTA RMBS SANTANDER 1

INFORMACIÓN

CORRESPONDIENTE AL:

TRIMESTRE/SEMESTRE:

18/09/2019 - 18/12/2019

AÑO:

2019

Personas que asumen la responsabilidad de esta información y cargos que ocupan:	Firma:
IÑAKI REYERO ARREGUI - DIRECTOR GENERAL	

I. DATOS GENERALES SOBRE EL FONDO

Fecha de Constitución del Fondo	23 junio 2014	Agencia de pago de Bonos	BANCO SANTANDER	
Fecha de Desembolso BT's	26 junio 2014	Negociación Mercado	AIAF	
Fecha Final Amortización	18 marzo 2057	Agencias de calificación	MOODY'S ESPAÑA	
			DBRS	
Sociedad Gestora	SANTANDER DE TITULIZACION, S.G.F.T, S.A.	Calificación	Inicial	Actual
Originador Derechos Crédito	BANCO SANTANDER	SERIE A	A2 (sf)/AA (sf)	Aa1 (sf)/AAA (sf)
		SERIE B	B3 (sf)/B (sf)	Caa1/CCC (sf)
		SERIE C	Ca (sf)/C (sf)	Ca (sf)/C (sf)

II. VALORES EMITIDOS POR EL FONDO: BONOS DE TITULIZACION

SERIES PRELACIÓN CÓDIGO ISIN	Nº BONOS	NOMINAL EN CIRCULACIÓN			
			Inicial	Actual	%Act/In
SERIE A ES0305028005	9.407	Nominal Unitario	100.000,00	46.250,87	
		Nominal Total	940.700.000,00	435.081.934,09	46,25 %
SERIE B ES0305028013	3.593	Nominal Unitario	100.000,00	100.000,00	
		Nominal Total	359.300.000,00	359.300.000,00	100,00 %
SERIE C ES0305028021	598	Nominal Unitario	100.000,00	100.000,00	
		Nominal Total	59.800.000,00	59.800.000,00	100,00 %

AMORTIZACION E INTERESES BONOS					
Actual			Próximo		
Fecha Amortización Periodo Actual 18 diciembre 2019			Fecha Próximo Cupón 18 marzo 2020		
	Amortización de los Bonos	Intereses Brutos Bonos	Tipo de Interés	Importe Bruto Próximo Cupón	Importe Neto Próximo Cupón
SERIE A	1.871,76 €	61,55 €	0,504 %	58,92 €	47,73€
SERIE B	0,00 €	229,02 €	0,904 %	228,51 €	185,09 €
SERIE C	0,00 €	0,00 €	0,254 %	64,21 €	52,01 €
Amortización devengada no pagada	0,00 €				
Amortización Calendario	NO				

III. ACTIVOS ADQUIRIDOS POR EL FONDO: DERECHOS DE CRÉDITO

DERECHOS DE CRÉDITO	A LA EMISIÓN	SITUACIÓN ACTUAL
Número de Derechos de Crédito	9.074	7.509
Saldo Pendiente de Amortizar Derechos	1.300.000.101,24	794.381.898,94
Importes Unitarios Derechos Vivos	143.266,49	105.790,64
Tipos de Interés	1,96 %	1,20 %

TASAS DE AMORTIZACIÓN ANTICIPADA	SITUACIÓN ACTUAL
Tasa mensual actual anualizada:	2,93 %
Tasa últimos 12 meses anualizada:	5,08 %
Tasa anualizada desde Constitución del Fondo	5,00 %

MOROSIDAD ACTUAL	Hasta 1 mes	De 1 a 6 meses	Mayor de 6 meses
Deuda Vencida(Principal+Intereses)	130.417,01	186.436,84	132.794,76
Deuda Pendiente de vencimiento	0,00	0,00	794.016.932,49
Deuda Total	130.417,01	186.436,84	794.149.727,25

F.T.A. RMBS SANTANDER 1

INFORME TRIMESTRAL BONOS DE TITULIZACIÓN

18-dic-19

BONOS TITULIZACIÓN. PRINCIPAL	
Saldo anterior	871.789.580,41 €
Amortizaciones	17.607.646,32 €
Saldo actual	854.181.934,09 €
% sobre saldo inicial	62,82%
Amortización devengada no pagada	0,00 €

DATOS	
Fecha de determinación	11/12/2019
Fecha de Pago de Cupón Actual	18/12/2019
Fecha de Pago de Cupón Anterior	18/09/2019
Número de días	91
Tipo de referencia (%)	-0,396%
Próxima Fecha de Pago	18/03/2020

BONOS DE TITULIZACIÓN. INTERESES	
Intereses pagados Serie A	579.000,85 €
Intereses pagados Serie B	822.868,86 €
Intereses pagados Serie C *	0,00 €
Intereses devengados no pagados	840.346,14 €

VIDA RESIDUAL (AÑOS)		
	INICIAL	18-dic-19
BONOS SERIE A	5,25	3,30
BONOS SERIE B	16,42	11,62
BONOS SERIE C	18,75	14,18

* En cumplimiento de lo establecido en el folleto informativo con respecto al artículo 405 del Reglamento (UE) nº 575/2013, Santander mantiene el compromiso de retener en este fondo de titulización, de manera constante, un interés económico neto significativo.

F.T.A. RMBS SANTANDER 1

INFORME TRIMESTRAL DERECHOS DE CREDITO

18-dic-19

DERECHOS DE CRÉDITO. PRINCIPAL	
Saldo anterior	811.989.511,35 €
Amortizaciones	17.607.612,41 €
Saldo actual	794.381.898,94 €
Número de derechos de crédito	7.509
LTV	78,65%

DERECHOS DE CRÉDITO. INTERESES	
Intereses cobrados en el trimestre	2.473.615,95 €
Intereses devengados en el trimestre	2.438.273,71 €

DERECHOS DE CRÉDITO EN MOROSIDAD					
	HASTA 30 DÍAS	30 A 60 DÍAS	60 A 90 DÍAS	90 A 180 DÍAS	MAS 180 DÍAS
Principal	110.724,09 €	56.623,47 €	48.196,11 €	47.043,77 €	102.379,01 €
Intereses	19.692,92 €	12.748,96 €	10.591,33 €	11.233,20 €	30.415,75 €
Saldo de los derechos de crédito	33.897.138,40 €	7.841.290,89 €	4.226.587,53 €	2.975.928,19 €	3.667.013,64 €
Número de derechos de crédito	298	64	32	21	37
% sobre saldo de los derechos de crédito	4,27%	0,99%	0,53%	0,37%	0,46%

PRÉSTAMOS EN WRITE OFF	
Write Off acumulado Fecha Pago anterior	23.902.903,19 €
Write Off trimestre	673.642,96 €
Write Off acumulados actuales	24.576.546,15 €

F.T.A. RMBS SANTANDER 1

INFORME TRIMESTRAL DERECHOS DE CREDITO

18-dic-19

CONTENCIOSOS / JUDICIALES	
Saldo anterior	2.128.683,73 €
Diferencia	-963.970,01 €
Saldo actual	1.164.713,72 €
Número derechos de créditos contenciosos	13

ADJUDICADOS	
Saldo anterior	8.431.030,42 €
Diferencia	447.247,41 €
Saldo actual	8.878.277,83 €
Número derechos de créditos adjudicados	132

PERDIDAS NETAS	
Saldo anterior	11.766.478,09 €
Diferencia	26.192,76 €
Saldo actual	11.792.670,85 €

F.T.A. RMBS SANTANDER 1

ESTADO DE ORIGEN Y APLICACIÓN DE FONDOS Y CUENTA DE TESORERÍA

18-dic-19

ORIGEN	19.055.095,10 €
PRINCIPAL COBRADO	
Amortización derechos de crédito	15.941.232,43 €
INTERESES COBRADOS	
Intereses de derechos de crédito	2.473.615,95 €
Intereses de reinversión	0,00 €
CONTENCIOSOS / JUDICIALES	-4.460,86 €
OTROS	-575,21 €
FONDO DE RESERVA	280.885,92 €
ADJUDICADOS	364.396,87 €
GASTOS EMISION	0,00 €

APLICACIÓN	19.055.095,10 €
GASTOS ORDINARIOS	2.109,01 €
COMISION GESTORA	43.470,06 €
INTERESES BONOS SERIE A	579.000,85 €
INTERESES BONOS SERIE B	822.868,86 €
AMORTIZACION BONOS SERIE A	17.607.646,32 €
AMORTIZACION BONOS SERIE B	0,00 €
INTERESES BONOS SERIE C	0,00 €
AMORTIZACION BONOS SERIE C	0,00 €
INTERESES PTO SUBORDINADO	0,00 €
AMORTIZACION PTO SUBORDINADO	0,00 €
COMISION DE ADMINISTRACION	0,00 €
INTERESES EXTRAORDINARIOS SERIE C	0,00 €
EXCESO REDONDEO	0,00 €

ESTADO CUENTA DE TESORERÍA	32.531.069,33 €
FONDO DE RESERVA	
Saldo anterior	32.811.936,31 €
Diferencia	-280.885,92 €
Saldo actual	32.531.050,39 €
RETENCIÓN A CUENTA DEL IRPF	18,94 €
GASTOS EMISIÓN RETENIDOS	0,00 €
OTROS	0,00 €

F.T.A. RMBS SANTANDER 1

MEJORA CREDITICIA Y PRÉSTAMO SUBORDINADO

18-dic-19

MEJORA DE CRÉDITO				
CONCEPTOS	INICIAL		18-dic-19	
EMISIÓN SUBORDINADA	30,82%		49,06%	
FONDO DE RESERVA	59.800.000,00 €	5,00%	32.531.050,39 €	4,10%

PRÉSTAMOS SUBORDINADOS				
CONCEPTOS	INICIAL		18-dic-19	
PRESTAMO SUBORDINADO				
Saldo vivo	650.000,00 €		301.946,04 €	
Tipo de interés	0,848%		0,254%	

F.T.A. RMBS SANTANDER 1

INFORMACIÓN RELATIVA A LOS TRIGGERS

18-dic-19

TRIGGERS FONDO DE RESERVA	
1. SI 1.a) ES MAYOR QUE 2.a) NO SE AMORTIZA EL FONDO DE RESERVA	
1.a) SALDO DERECHOS EN MOROSIDAD > 90 DÍAS	6.642.941,83 €
2.a) 1 % SALDO DERECHOS DE CRÉDITO ACTUAL	7.943.818,99 €

EL FONDO DE RESERVA NO SE PUEDE REDUCIR YA QUE EL NIVEL REQUERIDO NO ESTA EN SU NIVEL MINIMO.

SALDO VIVO ACUMULADO DE PRESTAMOS FALLIDOS
54.765.149,66 €

TRIGGERS DIFERIMIENTO DE INTERESES CLASE B	
DIFERIMIENTO DE INTS CLASE B (6º LUGAR) SI SALDO VIVO ACUMULADO DE PRESTAMOS FALLIDOS >260.000.020,25 EUR	NO

F.T.A. RMBS SANTANDER 1

DEFINICIONES

18-dic-19

FECHA DE DETERMINACIÓN Será la fecha en que la Sociedad Gestora, en nombre del Fondo, realizará los cálculos necesarios para distribuir los fondos disponibles existentes a dicha fecha, de acuerdo con el orden de prelación de pagos descrito en el Folleto Informativo. Todos los datos de los Activos Titulizados (Saldo Vivo DC's, tablas de morosidad, propiedades transitorias, datos estadísticos, etc.) están referidos a dicha fecha.

WRITE OFF Préstamos con cuotas pendientes con antigüedad igual o superior a 12 ó 18 meses (según Folleto Informativo).

PÉRDIDAS DE LA CARTERA Aquellos préstamos cuya deuda el Cedente considera que no va a recuperar (neto de recuperaciones).

PRÉSTAMOS FALLIDOS Aquellos préstamos cuya deuda el Cedente considera que no va a recuperar, o aquellos préstamos que tienen cuotas pendientes con antigüedad.

SALDO VIVO ACUMULADO DE PRÉSTAMOS FALLIDOS Saldo vivo acumulado de los Derechos de Crédito derivados de Préstamos Fallidos, sin tener en cuenta los importes recobrados.

ADJUDICADOS Bienes en el activo del Fondo como consecuencia de un proceso judicial o extrajudicial.

CONTENCIOSO / JUDICIAL Préstamos sobre los que el Cedente va a iniciar acciones judiciales. Esta cantidad está incluida en el cuadro de morosidad.



**FONDO DE TITULIZACIÓN DE ACTIVOS
RMBS SANTANDER 1**

18 de Diciembre de 2019

INFORME HISTÓRICO DE MOROSIDAD

MOROSIDAD HISTORICA					
	diciembre-18	marzo-19	junio-19	septiembre-19	diciembre-19
DE 15 A 30 DIAS	3,498%	4,058%	3,650%	4,442%	4,267%
DE 30 A 60 DIAS	0,953%	1,167%	0,939%	1,269%	0,987%
DE 60 A 90 DIAS	0,733%	0,459%	0,540%	0,427%	0,532%
DE 90 A 180 DIAS	0,426%	0,323%	0,387%	0,345%	0,375%
MÁS DE 180 DIAS	0,802%	0,657%	0,567%	0,576%	0,462%

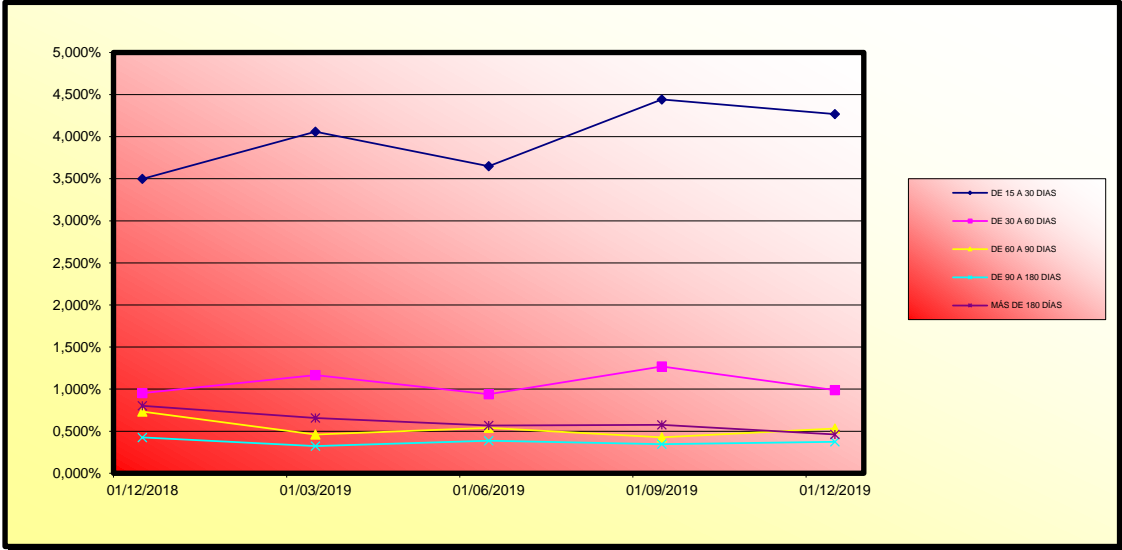



**FONDO DE TITULIZACIÓN DE ACTIVOS
RMBS SANTANDER 1**

18 de Diciembre de 2019

VALORES DE TASACIÓN SOBRE SALDOS VIVOS

ESTADISTICO DE VALORES DE TASACION ACTUALES SOBRE SALDOS VIVOS				
	SALDO VIVO	% SALDOS VIVOS	Nº PRESTAMOS	% PRESTAMOS
0-9,99	639.615,01 €	0,08%	43	0,57%
10-19,99	1.006.671,58 €	0,12%	45	0,60%
20-29,99	1.894.744,16 €	0,23%	59	0,79%
30-39,99	5.571.678,53 €	0,68%	98	1,31%
40-49,99	12.241.639,40 €	1,49%	206	2,74%
50-59,99	34.317.323,47 €	4,19%	464	6,18%
60-69,99	122.448.466,43 €	14,95%	1.304	17,37%
70-79,99	224.495.882,32 €	27,41%	2.043	27,21%
80-89,99	199.436.266,24 €	24,35%	1.636	21,79%
90-99,99	117.358.641,74 €	14,33%	914	12,17%
>100	99.547.582,17 €	12,16%	697	9,28%

FTA RMBS SANTANDER 1

Fecha	Saldo antes de pago	Saldo Real	0,43% Vector de prepago	Permanencia final de mes	Tasa Prepago mensual desde inicio	Tasa Prepago anualizada desde inicio	Tasa Prepago mensual	Tasa Prepago anualizada	Saldo después de pago
DATE	OUTSTANDING BEFORE PREPAYMENT	REAL OUTSTANDING	0,43% PREPAYMENT VECTOR	REMAINING AT THE END OF THE MONTH	AVERAGE SINGLE MONTHLY MORTALITY	CPR	MONTHLY SINGLE MONTHLY MORTALITY	CPR	OUTSTANDING AFTER PREPAYMENT
junio-14	1.300.000.000,00		100,00%	100,00%					
julio-14	1.297.313.092,87	1.295.811.238,56	99,97%	99,88%	0,12%	1,38%	0,12%	1,38%	1.295.811.238,56
agosto-14	1.294.600.948,95	1.290.999.962,03	99,15%	99,72%	0,14%	1,66%	0,16%	1,93%	1.290.999.962,03
septiembre-14	1.291.860.324,30	1.286.036.295,64	98,72%	99,55%	0,15%	1,79%	0,17%	2,06%	1.286.036.295,64
octubre-14	1.289.103.544,40	1.279.864.186,70	98,30%	99,28%	0,18%	2,13%	0,27%	3,15%	1.279.864.186,70
noviembre-14	1.286.281.819,54	1.273.131.704,09	97,88%	98,98%	0,21%	2,44%	0,31%	3,63%	1.273.131.704,09
diciembre-14	1.283.324.148,23	1.261.951.510,21	97,47%	98,33%	0,28%	3,30%	0,65%	7,52%	1.261.951.510,21
enero-15	1.280.291.757,47	1.252.737.207,39	97,05%	97,85%	0,31%	3,66%	0,50%	5,78%	1.252.737.207,39
febrero-15	1.277.156.508,83	1.242.361.799,20	96,64%	97,28%	0,34%	4,06%	0,58%	6,80%	1.242.361.799,20
marzo-15	1.273.933.588,74	1.231.384.593,40	96,22%	96,66%	0,38%	4,43%	0,63%	7,34%	1.231.384.593,40
abril-15	1.270.641.071,51	1.218.579.361,85	95,81%	95,90%	0,42%	4,90%	0,78%	9,01%	1.218.579.361,85
mayo-15	1.267.304.435,93	1.209.511.087,95	95,40%	95,44%	0,42%	4,96%	0,48%	5,64%	1.209.511.087,95
junio-15	1.263.887.730,76	1.197.625.947,26	95,00%	94,76%	0,45%	5,24%	0,71%	8,25%	1.197.625.947,26
julio-15	1.260.444.562,40	1.189.820.659,68	94,59%	94,40%	0,44%	5,18%	0,38%	4,47%	1.189.820.659,68
agosto-15	1.256.955.322,22	1.178.598.058,23	94,19%	93,77%	0,46%	5,37%	0,67%	7,73%	1.178.598.058,23
septiembre-15	1.253.430.651,06	1.172.279.891,35	93,79%	93,53%	0,45%	5,21%	0,26%	3,03%	1.172.279.891,35
octubre-15	1.249.873.654,52	1.163.955.440,31	93,39%	93,13%	0,44%	5,20%	0,43%	5,01%	1.163.955.440,31
noviembre-15	1.246.273.872,35	1.155.678.069,14	92,99%	92,73%	0,44%	5,19%	0,42%	4,98%	1.155.678.069,14
diciembre-15	1.242.600.768,71	1.146.050.099,45	92,59%	92,23%	0,45%	5,25%	0,54%	6,29%	1.146.050.099,45
enero-16	1.238.907.027,71	1.134.965.665,82	92,19%	91,61%	0,46%	5,38%	0,67%	7,77%	1.134.965.665,82
febrero-16	1.235.165.385,18	1.126.924.809,52	91,80%	91,24%	0,46%	5,35%	0,41%	4,78%	1.126.924.809,52
marzo-16	1.231.405.674,17	1.117.034.819,87	91,41%	90,71%	0,46%	5,42%	0,57%	6,69%	1.117.034.819,87
abril-16	1.227.619.922,45	1.107.685.578,56	91,02%	90,23%	0,47%	5,45%	0,53%	6,19%	1.107.685.578,56
mayo-16	1.223.823.001,53	1.097.798.486,47	90,63%	89,70%	0,47%	5,51%	0,59%	6,80%	1.097.798.486,47
junio-16	1.219.982.195,57	1.087.541.089,07	90,24%	89,14%	0,48%	5,58%	0,62%	7,22%	1.087.541.089,07
julio-16	1.216.154.691,80	1.079.121.591,76	89,86%	88,73%	0,48%	5,58%	0,46%	5,40%	1.079.121.591,76
agosto-16	1.212.321.015,78	1.068.693.237,20	89,47%	88,15%	0,48%	5,65%	0,65%	7,56%	1.068.693.237,20
septiembre-16	1.208.474.913,18	1.060.434.740,67	89,09%	87,75%	0,48%	5,64%	0,46%	5,35%	1.060.434.740,67
octubre-16	1.204.627.302,88	1.053.120.629,94	88,71%	87,42%	0,48%	5,60%	0,37%	4,38%	1.053.120.629,94
noviembre-16	1.200.782.861,90	1.044.311.057,07	88,33%	86,97%	0,48%	5,61%	0,52%	6,05%	1.044.311.057,07
diciembre-16	1.196.899.397,78	1.033.016.782,58	87,96%	86,31%	0,49%	5,72%	0,76%	8,75%	1.033.016.782,58
enero-17	1.193.027.073,93	1.022.369.700,56	87,58%	85,70%	0,50%	5,80%	0,71%	8,19%	1.022.369.700,56
febrero-17	1.189.138.930,96	1.014.255.349,10	87,21%	85,29%	0,50%	5,79%	0,47%	5,49%	1.014.255.349,10
marzo-17	1.185.257.869,81	1.009.044.416,28	86,84%	85,13%	0,49%	5,68%	0,19%	2,23%	1.009.044.416,28
abril-17	1.181.372.311,17	999.456.373,78	86,46%	84,60%	0,49%	5,73%	0,62%	7,24%	999.456.373,78
mayo-17	1.177.490.079,47	994.707.512,26	86,10%	84,48%	0,48%	5,62%	0,15%	1,75%	994.707.512,26
junio-17	1.173.571.137,58	986.442.246,81	85,73%	84,05%	0,48%	5,63%	0,50%	5,84%	986.442.246,81
julio-17	1.169.667.866,44	980.421.339,32	85,36%	83,62%	0,48%	5,56%	0,28%	3,29%	980.421.339,32
agosto-17	1.165.758.308,13	972.587.574,82	85,00%	83,43%	0,48%	5,56%	0,47%	5,45%	972.587.574,82
septiembre-17	1.161.836.256,95	967.175.975,71	84,64%	83,25%	0,47%	5,49%	0,22%	2,62%	967.175.975,71
octubre-17	1.157.912.324,92	960.858.607,31	84,27%	82,98%	0,47%	5,44%	0,32%	3,73%	960.858.607,31
noviembre-17	1.153.991.882,28	954.045.845,52	83,91%	82,67%	0,46%	5,42%	0,37%	4,37%	954.045.845,52
diciembre-17	1.150.031.674,11	948.286.425,98	83,56%	82,46%	0,46%	5,36%	0,26%	3,09%	948.286.425,98
enero-18	1.146.082.659,03	940.661.867,66	83,20%	82,08%	0,46%	5,36%	0,46%	5,41%	940.661.867,66
febrero-18	1.142.117.718,44	934.336.228,29	82,84%	81,81%	0,46%	5,33%	0,33%	3,86%	934.336.228,29
marzo-18	1.138.159.925,89	927.350.491,54	82,49%	81,48%	0,45%	5,32%	0,40%	4,72%	927.350.491,54
abril-18	1.134.197.189,80	919.404.137,23	82,14%	81,06%	0,45%	5,33%	0,51%	5,96%	919.404.137,23
mayo-18	1.130.238.110,52	912.788.908,00	81,79%	80,76%	0,45%	5,31%	0,37%	4,37%	912.788.908,00
junio-18	1.126.241.609,15	904.647.187,07	81,44%	80,32%	0,46%	5,33%	0,54%	6,29%	904.647.187,07
julio-18	1.122.260.910,91	898.963.626,24	81,09%	80,10%	0,45%	5,29%	0,28%	3,26%	898.963.626,24
agosto-18	1.118.273.723,14	893.546.857,15	80,75%	79,90%	0,45%	5,24%	0,25%	2,94%	893.546.857,15
septiembre-18	1.114.274.024,14	887.436.768,17	80,40%	79,64%	0,45%	5,21%	0,33%	3,86%	887.436.768,17
octubre-18	1.110.272.047,59	881.129.193,49	80,06%	79,36%	0,44%	5,19%	0,35%	4,15%	881.129.193,49
noviembre-18	1.106.273.900,38	873.558.523,96	79,72%	78,96%	0,44%	5,21%	0,50%	5,85%	873.558.523,96
diciembre-18	1.102.235.228,71	867.365.662,79	79,38%	78,69%	0,44%	5,19%	0,35%	4,06%	867.365.662,79
enero-19	1.098.208.260,78	860.685.590,03	79,04%	78,37%	0,44%	5,18%	0,41%	4,77%	860.685.590,03
febrero-19	1.094.165.265,41	855.184.071,71	78,70%	78,05%	0,44%	5,12%	0,16%	1,85%	855.184.071,71
marzo-19	1.090.129.484,45	850.183.253,50	78,36%	77,99%	0,44%	5,10%	0,33%	3,93%	850.183.253,50
abril-19	1.086.088.289,14	842.581.059,82	78,03%	77,58%	0,44%	5,12%	0,53%	6,13%	842.581.059,82
mayo-19	1.082.051.101,61	837.332.516,05	77,70%	77,38%	0,43%	5,08%	0,25%	2,98%	837.332.516,05
junio-19	1.077.975.764,61	830.262.208,80	77,36%	77,02%	0,43%	5,09%	0,47%	5,49%	830.262.208,80
julio-19	1.073.917.023,03	824.856.469,91	77,03%	76,81%	0,43%	5,06%	0,28%	3,26%	824.856.469,91
agosto-19	1.069.851.624,07	818.715.566,98	76,71%	76,53%	0,43%	5,05%	0,37%	4,32%	818.715.566,98
septiembre-19	1.065.773.686,52	811.989.511,35	76,38%	76,19%	0,43%	5,05%	0,44%	5,18%	811.989.511,35
octubre-19	1.061.693.052,31	805.915.195,27	76,05%	75,91%	0,43%	5,04%	0,37%	4,31%	805.915.195,27
noviembre-19	1.057.616.610,78	799.464.135,67	75,73%	75,59%	0,43%	5,03%	0,42%	4,90%	799.464.135,67
diciembre-19	1.053.501.974,25	794.381.898,94	75,40%	75,40%	0,43%	5,00%	0,25%	2,93%	794.381.898,94

FECHA	Principal disponible para la amortización	SERIE A	SERIE B	AMORTIZACION SERIE A	VIDA SERIE A	AMORTIZACION SERIE B	VIDA SERIE B	SERIE C	AMORTIZACION SERIE C	VIDA SERIE C
18-jun-14	0	940.700.000	359.300.000					59.800.000	0,00	
18-jul-14	0	0,00	940.700.000	0,00	0	0,00	0	59.800.000	0,00	0
18-ago-14	0	0,00	940.700.000	0,00	0	0,00	0	59.800.000	0,00	0
18-sep-14	1	13.963.704,36	940.700.000	13.963.704,36	-27.201.296.093	0,00	0	59.800.000	0,00	0
18-oct-14	0	0,00	926.736.296	0,00	0	0,00	0	59.800.000	0,00	0
18-nov-14	0	0,00	926.736.296	0,00	0	0,00	0	59.800.000	0,00	0
18-dic-14	1	24.084.785,43	926.736.296	24.084.785,43	-44.701.361.758	0,00	0	59.800.000	0,00	0
18-ene-15	0	0,00	902.651.510	0,00	0	0,00	0	59.800.000	0,00	0
18-feb-15	0	0,00	902.651.510	0,00	0	0,00	0	59.800.000	0,00	0
18-mar-15	1	30.566.916,81	902.651.510	30.566.916,81	-53.920.041.253	0,00	0	59.800.000	0,00	0
18-abr-15	0	0,00	872.084.593	0,00	0	0,00	0	59.800.000	0,00	0
18-may-15	0	0,00	872.084.593	0,00	0	0,00	0	59.800.000	0,00	0
18-jun-15	1	33.758.646,14	872.084.593	33.758.646,14	-56.545.732.285	0,00	0	59.800.000	0,00	0
18-jul-15	0	0,00	838.326.947	0,00	0	0,00	0	59.800.000	0,00	0
18-ago-15	0	0,00	838.326.947	0,00	0	0,00	0	59.800.000	0,00	0
18-sep-15	1	25.346.055,91	838.326.947	25.346.055,91	-40.122.806.506	0,00	0	59.800.000	0,00	0
18-oct-15	0	0,00	812.980.009	0,00	0	0,00	0	59.800.000	0,00	0
18-nov-15	0	0,00	812.980.009	0,00	0	0,00	0	59.800.000	0,00	0
18-dic-15	1	26.229.791,90	812.980.009	26.229.791,90	-39.108.619.723	0,00	0	59.800.000	0,00	0
18-ene-16	0	0,00	786.750.217	0,00	0	0,00	0	59.800.000	0,00	0
18-feb-16	0	0,00	786.750.217	0,00	0	0,00	0	59.800.000	0,00	0
18-mar-16	1	29.015.279,58	786.750.217	29.015.279,58	-40.592.376.132	0,00	0	59.800.000	0,00	0
18-abr-16	0	0,00	757.734.937	0,00	0	0,00	0	59.800.000	0,00	0
18-may-16	0	0,00	757.734.937	0,00	0	0,00	0	59.800.000	0,00	0
18-jun-16	1	29.493.730,80	757.734.937	29.493.730,80	-38.607.293.617	0,00	0	59.800.000	0,00	0
18-jul-16	0	0,00	728.241.207	0,00	0	0,00	0	59.800.000	0,00	0
18-ago-16	0	0,00	728.241.207	0,00	0	0,00	0	59.800.000	0,00	0
18-sep-16	1	27.106.348,40	728.241.207	27.106.348,40	-32.986.426.003	0,00	0	59.800.000	0,00	0
18-oct-16	0	0,00	701.134.858	0,00	0	0,00	0	59.800.000	0,00	0
18-nov-16	0	0,00	701.134.858	0,00	0	0,00	0	59.800.000	0,00	0
18-dic-16	1	27.417.958,09	701.134.858	27.417.958,09	-30.845.202.851	0,00	0	59.800.000	0,00	0
18-ene-17	0	0,00	673.716.900	0,00	0	0,00	0	59.800.000	0,00	0
18-feb-17	0	0,00	673.716.900	0,00	0	0,00	0	59.800.000	0,00	0
18-mar-17	1	23.972.366,30	673.716.900	23.972.366,30	-24.765.454.388	0,00	0	59.800.000	0,00	0
18-abr-17	0	0,00	649.744.534	0,00	0	0,00	0	59.800.000	0,00	0
18-may-17	0	0,00	649.744.534	0,00	0	0,00	0	59.800.000	0,00	0
18-jun-17	1	22.602.169,47	649.744.534	22.602.169,47	-21.336.447.980	0,00	0	59.800.000	0,00	0
18-jul-17	0	0,00	627.142.364	0,00	0	0,00	0	59.800.000	0,00	0
18-ago-17	0	0,00	627.142.364	0,00	0	0,00	0	59.800.000	0,00	0
18-sep-17	1	19.266.271,10	627.142.364	19.266.271,10	-16.414.862.977	0,00	0	59.800.000	0,00	0
18-oct-17	0	0,00	607.876.093	0,00	0	0,00	0	59.800.000	0,00	0
18-nov-17	0	0,00	607.876.093	0,00	0	0,00	0	59.800.000	0,00	0
18-dic-17	1	18.886.549,73	607.876.093	18.886.549,73	-14.356.057.795	0,00	0	59.800.000	0,00	0
18-ene-18	0	0,00	588.986.544	0,00	0	0,00	0	59.800.000	0,00	0
18-feb-18	0	0,00	588.986.544	0,00	0	0,00	0	59.800.000	0,00	0
18-mar-18	1	20.935.934,44	588.986.544	20.935.934,44	-13.985.204.206	0,00	0	59.800.000	0,00	0
18-abr-18	0	0,00	568.050.609	0,00	0	0,00	0	59.800.000	0,00	0
18-may-18	0	0,00	568.050.609	0,00	0	0,00	0	59.800.000	0,00	0
18-jun-18	1	22.703.304,47	568.050.609	22.703.304,47	-13.145.213.288	0,00	0	59.800.000	0,00	0
18-jul-18	0	0,00	545.347.305	0,00	0	0,00	0	59.800.000	0,00	0
18-ago-18	0	0,00	545.347.305	0,00	0	0,00	0	59.800.000	0,00	0
18-sep-18	1	17.210.418,90	545.347.305	17.210.418,90	-8.381.474.004	0,00	0	59.800.000	0,00	0
18-oct-18	0	0,00	528.136.886	0,00	0	0,00	0	59.800.000	0,00	0
18-nov-18	0	0,00	528.136.886	0,00	0	0,00	0	59.800.000	0,00	0
18-dic-18	1	20.071.105,38	528.136.886	20.071.105,38	-7.928.086.625	0,00	0	59.800.000	0,00	0
18-ene-19	0	0,00	508.065.780	0,00	0	0,00	0	59.800.000	0,00	0
18-feb-19	0	0,00	508.065.780	0,00	0	0,00	0	59.800.000	0,00	0
18-mar-19	1	17.182.409,29	508.065.780	17.182.409,29	-5.206.270.015	0,00	0	59.800.000	0,00	0
18-abr-19	0	0,00	490.883.371	0,00	0	0,00	0	59.800.000	0,00	0
18-may-19	0	0,00	490.883.371	0,00	0	0,00	0	59.800.000	0,00	0
18-jun-19	1	19.921.044,70	490.883.371	19.921.044,70	-4.263.103.566	0,00	0	59.800.000	0,00	0
18-jul-19	0	0,00	470.962.326	0,00	0	0,00	0	59.800.000	0,00	0
18-ago-19	0	0,00	470.962.326	0,00	0	0,00	0	59.800.000	0,00	0
18-sep-19	1	18.272.697,45	470.962.326	18.272.697,45	-2.229.269.089	0,00	0	59.800.000	0,00	0
18-oct-19	0	0,00	452.689.629	0,00	0	0,00	0	59.800.000	0,00	0
18-nov-19	0	0,00	452.689.629	0,00	0	0,00	0	59.800.000	0,00	0
18-dic-19	1	17.607.612,41	452.689.629	17.607.612,41	-528.228.372	0,00	0	59.800.000	0,00	0
18-ene-20	0	0,00	435.082.017	0,00	0	0,00	0	59.800.000	0,00	0
18-feb-20	0	0,00	435.082.017	0,00	0	0,00	0	59.800.000	0,00	0
18-mar-20	1	19.306.179,55	435.082.017	19.306.179,55	-1.196.983.132	0,00	0	59.800.000	0,00	0
18-abr-20	0	0,00	415.775.837	0,00	0	0,00	0	59.800.000	0,00	0
18-may-20	0	0,00	415.775.837	0,00	0	0,00	0	59.800.000	0,00	0
18-jun-20	1	18.971.961,55	415.775.837	18.971.961,55	-2.883.738.156	0,00	0	59.800.000	0,00	0
18-jul-20	0	0,00	396.803.875	0,00	0	0,00	0	59.800.000	0,00	0
18-ago-20	0	0,00	396.803.875	0,00	0	0,00	0	59.800.000	0,00	0
18-sep-20	1	18.650.127,59	396.803.875	18.650.127,59	-4.550.631.133	0,00	0	59.800.000	0,00	0
18-oct-20	0	0,00	378.153.748	0,00	0	0,00	0	59.800.000	0,00	0
18-nov-20	0	0,00	378.153.748	0,00	0	0,00	0	59.800.000	0,00	0
18-dic-20	1	18.348.933,39	378.153.748	18.348.933,39	-6.165.241.617	0,00	0	59.800.000	0,00	0
18-ene-21	0	0,00	359.804.814	0,00	0	0,00	0	59.800.000	0,00	0
18-feb-21	0	0,00	359.804.814	0,00	0	0,00	0	59.800.000	0,00	0
18-mar-21	1	18.042.201,22	359.804.814	18.042.201,22	-7.722.062.123	0,00	0	59.800.000	0,00	0
18-abr-21	0	0,00	341.762.613	0,00	0	0,00	0	59.800.000	0,00	0
18-may-21	0	0,00	341.762.613	0,00	0	0,00	0	59.800.000	0,00	0
18-jun-21	1	17.725.782,35	341.762.613	17.725.782,35	-9.164.229.475	0,00	0	59.800.000	0,00	0
18-jul-21	0	0,00	324.036.831	0,00	0	0,00	0	59.800.000	0,00	0
18-ago-21	0	0,00	324.036.831	0,00	0	0,00	0	59.800.000	0,00	0
18-sep-21	1	17.406.306,75	324.036.831	17.406.306,75	-10.600.440.808	0,00	0	59.800.000	0,00	0
18-oct-21	0	0,00	306.630.524	0,00	0	0,00	0	59.800.000	0,00	0
18-nov-21	0	0,00	306.630.524	0,00	0	0,00	0	59.800.000	0,00	0
18-dic-21	1	17.111.924,53	306.630.524	17.111.924,53	-11.995.459.095	0,00	0	59.800.000	0,00	0
18-ene-22	0	0,00	289.518.600	0,00	0	0,00	0	59.800.000	0,00	0
18-feb-22	0	0,00	289.518.600	0,00	0	0,00	0	59.800.000	0,00	0
18-mar-22	1	16.827.342,29	289.518.600	16.827.342,29	-13.344.082.434	0,00	0	59.800.000	0,00	0
18-abr-22	0	0,00	272.691.257	0,00	0	0,00	0	59.800.000	0,00	0
18-may-22	0	0,00	272.691.257	0,00	0	0,00	0	59.800.000	0,00	0
18-jun-22	1	16.524.076,59	272.691.257	16.524.076,59	-14.574.235.553	0,00	0	59.800.000	0,00	0
18-jul-22	0	0,00	256.167.181	0,00	0	0,00	0	59.800.000	0,00	0
18-ago-22	0	0,00	256.167.181	0,00	0	0,00	0	59.800.000	0,00	0
18-sep-22	1	16.230.176,51	256.167.181	16.230.176,51	-15.808.191.923	0,00	0	59.800.000	0,00	0
18-oct-22	0	0,00	239.937.004	0,00	0	0,00	0	59.800.000	0,00	0
18-nov-22	0	0,00	239.937.004	0,00	0	0,00	0	59.800.000	0,00	0
18-dic-22	1	15.9								

FECHA	Principal disponible para la amortización	SERIE A	SERIE B	AMORTIZACION SERIE A	VIDA SERIE A	AMORTIZACION SERIE B	VIDA SERIE B	SERIE C	AMORTIZACION SERIE C	VIDA SERIE C
18-feb-25	0	0,00	106.344.039	359.300.000	0,00	0	0,00	59.800.000	0,00	0
18-mar-25	1	13.458.105,40	106.344.039	359.300.000	13.458.105,40	25.422.361.102	0,00	59.800.000	0,00	0
18-abr-25	0	0,00	92.885.934	359.300.000	0,00	0	0,00	59.800.000	0,00	0
18-may-25	0	0,00	92.885.934	359.300.000	0,00	0	0,00	59.800.000	0,00	0
18-jun-25	1	13.180.290,32	92.885.934	359.300.000	13.180.290,32	26.070.614.245	0,00	59.800.000	0,00	0
18-jul-25	0	0,00	79.705.643	359.300.000	0,00	0	0,00	59.800.000	0,00	0
18-ago-25	0	0,00	79.705.643	359.300.000	0,00	0	0,00	59.800.000	0,00	0
18-sep-25	1	12.907.323,89	79.705.643	359.300.000	12.907.323,89	26.718.160.459	0,00	59.800.000	0,00	0
18-oct-25	0	0,00	66.798.320	359.300.000	0,00	0	0,00	59.800.000	0,00	0
18-nov-25	0	0,00	66.798.320	359.300.000	0,00	0	0,00	59.800.000	0,00	0
18-dic-25	1	12.666.929,95	66.798.320	359.300.000	12.666.929,95	27.385.902.556	0,00	59.800.000	0,00	0
18-ene-26	0	0,00	54.131.390	359.300.000	0,00	0	0,00	59.800.000	0,00	0
18-feb-26	0	0,00	54.131.390	359.300.000	0,00	0	0,00	59.800.000	0,00	0
18-mar-26	1	12.426.933,16	54.131.390	359.300.000	12.426.933,16	28.010.307.348	0,00	59.800.000	0,00	0
18-abr-26	0	0,00	41.704.456	359.300.000	0,00	0	0,00	59.800.000	0,00	0
18-may-26	0	0,00	41.704.456	359.300.000	0,00	0	0,00	59.800.000	0,00	0
18-jun-26	1	12.159.635,91	41.704.456	359.300.000	12.159.635,91	28.490.026.932	0,00	59.800.000	0,00	0
18-jul-26	0	0,00	29.544.821	359.300.000	0,00	0	0,00	59.800.000	0,00	0
18-ago-26	0	0,00	29.544.821	359.300.000	0,00	0	0,00	59.800.000	0,00	0
18-sep-26	1	11.916.935,82	29.544.821	359.300.000	11.916.935,82	29.017.738.731	0,00	59.800.000	0,00	0
18-oct-26	0	0,00	17.627.884,7	359.300.000	0,00	0	0,00	59.800.000	0,00	0
18-nov-26	0	0,00	17.627.885	359.300.000	0,00	0	0,00	59.800.000	0,00	0
18-dic-26	1	11.684.283,35	17.627.885	359.300.000	11.684.283,35	29.526.184.018	0,00	59.800.000	0,00	0
18-ene-27	0	0,00	5.943.601	359.300.000	0,00	0	0,00	59.800.000	0,00	0
18-feb-27	0	0,00	5.943.601	359.300.000	0,00	0	0,00	59.800.000	0,00	0
18-mar-27	1	11.450.583,10	5.943.601	359.300.000	5.943.601,34	15.566.291.905	5.506.981.76	14.422.785.242	59.800.000	0,00
18-abr-27	0	0,00	0	353.793.018	0,00	0	0,00	59.800.000	0,00	0
18-may-27	0	0,00	0	353.793.018	0,00	0	0,00	59.800.000	0,00	0
18-jun-27	1	11.213.573,65	0	353.793.018	0,00	0	11.213.573,65	30.366.357.445	59.800.000	0,00
18-jul-27	0	0,00	0	342.579.445	0,00	0	0,00	59.800.000	0,00	0
18-ago-27	0	0,00	0	342.579.445	0,00	0	0,00	59.800.000	0,00	0
18-sep-27	1	10.972.619,34	0	342.579.445	0,00	0	10.972.619,34	30.723.334.155	59.800.000	0,00
18-oct-27	0	0,00	0	331.606.825	0,00	0	0,00	59.800.000	0,00	0
18-nov-27	0	0,00	0	331.606.825	0,00	0	0,00	59.800.000	0,00	0
18-dic-27	1	10.750.749,20	0	331.606.825	0,00	0	10.750.749,20	31.091.166.694	59.800.000	0,00
18-ene-28	0	0,00	0	320.856.076	0,00	0	0,00	59.800.000	0,00	0
18-feb-28	0	0,00	0	320.856.076	0,00	0	0,00	59.800.000	0,00	0
18-mar-28	0	10.529.103,86	0	320.856.076	0,00	0	10.529.103,86	31.418.845.912	59.800.000	0,00
18-abr-28	0	0,00	0	310.326.972	0,00	0	0,00	59.800.000	0,00	0
18-may-28	0	0,00	0	310.326.972	0,00	0	0,00	59.800.000	0,00	0
18-jun-28	1	10.298.077,34	0	310.326.972	0,00	0	10.298.077,34	31.656.289.737	59.800.000	0,00
18-jul-28	0	0,00	0	300.028.895	0,00	0	0,00	59.800.000	0,00	0
18-ago-28	0	0,00	0	300.028.895	0,00	0	0,00	59.800.000	0,00	0
18-sep-28	1	10.071.956,87	0	300.028.895	0,00	0	10.071.956,87	31.887.815.443	59.800.000	0,00
18-oct-28	0	0,00	0	289.956.938	0,00	0	0,00	59.800.000	0,00	0
18-nov-28	0	0,00	0	289.956.938	0,00	0	0,00	59.800.000	0,00	0
18-dic-28	1	9.853.555,01	0	289.956.938	0,00	0	9.853.555,01	32.102.882.219	59.800.000	0,00
18-ene-29	0	0,00	0	280.103.383	0,00	0	0,00	59.800.000	0,00	0
18-feb-29	0	0,00	0	280.103.383	0,00	0	0,00	59.800.000	0,00	0
18-mar-29	1	9.620.702,92	0	280.103.383	0,00	0	9.620.702,92	32.229.354.792	59.800.000	0,00
18-abr-29	0	0,00	0	270.482.680	0,00	0	0,00	59.800.000	0,00	0
18-may-29	0	0,00	0	270.482.680	0,00	0	0,00	59.800.000	0,00	0
18-jun-29	1	9.392.139,19	0	270.482.680	0,00	0	9.392.139,19	32.299.566.666	59.800.000	0,00
18-jul-29	0	0,00	0	261.090.541	0,00	0	0,00	59.800.000	0,00	0
18-ago-29	0	0,00	0	261.090.541	0,00	0	0,00	59.800.000	0,00	0
18-sep-29	1	9.156.354,79	0	261.090.541	0,00	0	9.156.354,79	32.331.088.747	59.800.000	0,00
18-oct-29	0	0,00	0	251.934.186	0,00	0	0,00	59.800.000	0,00	0
18-nov-29	0	0,00	0	251.934.186	0,00	0	0,00	59.800.000	0,00	0
18-dic-29	1	8.945.560,94	0	251.934.186	0,00	0	8.945.560,94	32.409.767.293	59.800.000	0,00
18-ene-30	0	0,00	0	242.988.625	0,00	0	0,00	59.800.000	0,00	0
18-feb-30	0	0,00	0	242.988.625	0,00	0	0,00	59.800.000	0,00	0
18-mar-30	1	8.733.021,70	0	242.988.625	0,00	0	8.733.021,70	32.443.175.616	59.800.000	0,00
18-abr-30	0	0,00	0	234.255.603	0,00	0	0,00	59.800.000	0,00	0
18-may-30	0	0,00	0	234.255.603	0,00	0	0,00	59.800.000	0,00	0
18-jun-30	1	8.521.616,82	0	234.255.603	0,00	0	8.521.616,82	32.416.230.376	59.800.000	0,00
18-jul-30	0	0,00	0	225.733.987	0,00	0	0,00	59.800.000	0,00	0
18-ago-30	0	0,00	0	225.733.987	0,00	0	0,00	59.800.000	0,00	0
18-sep-30	1	8.295.054,39	0	225.733.987	0,00	0	8.295.054,39	32.317.531.918	59.800.000	0,00
18-oct-30	0	0,00	0	217.438.932	0,00	0	0,00	59.800.000	0,00	0
18-nov-30	0	0,00	0	217.438.932	0,00	0	0,00	59.800.000	0,00	0
18-dic-30	1	8.126.494,36	0	217.438.932	0,00	0	8.126.494,36	32.408.459.511	59.800.000	0,00
18-ene-31	0	0,00	0	209.312.438	0,00	0	0,00	59.800.000	0,00	0
18-feb-31	0	0,00	0	209.312.438	0,00	0	0,00	59.800.000	0,00	0
18-mar-31	1	7.938.361,66	0	209.312.438	0,00	0	7.938.361,66	32.388.515.592	59.800.000	0,00
18-abr-31	0	0,00	0	201.374.076	0,00	0	0,00	59.800.000	0,00	0
18-may-31	0	0,00	0	201.374.076	0,00	0	0,00	59.800.000	0,00	0
18-jun-31	1	7.745.195,89	0	201.374.076	0,00	0	7.745.195,89	32.289.721.663	59.800.000	0,00
18-jul-31	0	0,00	0	193.628.880	0,00	0	0,00	59.800.000	0,00	0
18-ago-31	0	0,00	0	193.628.880	0,00	0	0,00	59.800.000	0,00	0
18-sep-31	1	7.557.703,86	0	193.628.880	0,00	0	7.557.703,86	32.203.376.140	59.800.000	0,00
18-oct-31	0	0,00	0	186.071.176	0,00	0	0,00	59.800.000	0,00	0
18-nov-31	0	0,00	0	186.071.176	0,00	0	0,00	59.800.000	0,00	0
18-dic-31	1	7.394.184,46	0	186.071.176	0,00	0	7.394.184,46	32.186.884.956	59.800.000	0,00
18-ene-32	0	0,00	0	178.676.992	0,00	0	0,00	59.800.000	0,00	0
18-feb-32	0	0,00	0	178.676.992	0,00	0	0,00	59.800.000	0,00	0
18-mar-32	1	7.222.536,53	0	178.676.992	0,00	0	7.222.536,53	32.104.174.861	59.800.000	0,00
18-abr-32	0	0,00	0	171.454.455	0,00	0	0,00	59.800.000	0,00	0
18-may-32	0	0,00	0	171.454.455	0,00	0	0,00	59.800.000	0,00	0
18-jun-32	1	7.044.396,44	0	171.454.455	0,00	0	7.044.396,44	31.946.337.860	59.800.000	0,00
18-jul-32	0	0,00	0	164.410.059	0,00	0	0,00	59.800.000	0,00	0
18-ago-32	0	0,00	0	164.410.059	0,00	0	0,00	59.800.000	0,00	0
18-sep-32	1	6.848.077,26	0	164.410.059	0,00	0	6.848.077,26	31.686.053.468	59.800.000	0,00
18-oct-32	0	0,00	0	157.561.982	0,00	0	0,00	59.800.000	0,00	0
18-nov-32	0	0,00	0	157.561.982	0,00	0	0,00	59.800.000	0,00	0
18-dic-32	1	6.686.425,86	0	157.561.982	0,00	0	6.686.425,86	31.553.243.657	59.800.000	0,00
18-ene-33	0	0,00	0	150.875.556	0,00	0	0,00	59.800.000	0,00	0
18-feb-33	0	0,00	0	150.875.556	0,00	0	0,00	59.800.000	0,00	0
18-mar-33	1	6.520.118,50	0	150.875.556	0,00	0	6.520.118,50	31.368.290.116	59.800.000	0,00
18-abr-33	0	0,00	0	144.355.437	0,00	0	0,00	59.800.000	0,00	0
18-may-33	0	0,00	0	144.355.437	0,00	0	0,00	59.800.000	0,00	0