



# **EMPRESAS BANESTO 1 FONDO DE TITULIZACION DE ACTIVOS**

**JUAN MANUEL GARCIA ABARQUERO**

**ANALISTA**

**SANTANDER DE TITULIZACION, S.G.F.T, S.A.**

**CIUDAD GRUPO SANTANDER**

**28660 BOADILLA DEL MONTE**

**[jumgarcia@gruposantander.com](mailto:jumgarcia@gruposantander.com)**

**Tel: 912893847**



DENOMINACION DEL FONDO:

EMPRESAS BANESTO 1 FONDO DE TITULIZACION DE ACTIVOS

INFORMACIÓN

CORRESPONDIENTE AL:

TRIMESTRE/SEMESTRE:

20/12/2010 - 21/03/2011

AÑO:

2011

Personas que asumen la responsabilidad de esta información y cargos que ocupan:	Firma:
IGNACIO ORTEGA GAVARA - DIRECTOR GENERAL	

### I. DATOS GENERALES SOBRE EL FONDO

Fecha de Constitución del Fondo	05 octubre 2007	Agencia de pago de Bonos	BANESTO	
Fecha de Desembolso BT's	09 octubre 2007	Negociación Mercado	A.I.A.F.	
Fecha Final Amortización	20 septiembre 2040	Agencias de calificación	STANDARD & POORS	
Sociedad Gestora	SANTANDER DE TITULIZACION, S.G.F.T, S.A.	Calificación	Inicial	Actual
Originador Derechos Crédito	BANESTO	B.T.A. SERIE A1	AAA	---
		B.T.A. SERIE A2	AAA	AAA
		B.T.A. SERIE B	A	A
		B.T.A. SERIE C	BBB-	BBB-
		B.T.A. SERIE D	BB-	B

## II. VALORES EMITIDOS POR EL FONDO: BONOS DE TITULIZACION

SERIES PRELACIÓN CÓDIGO ISIN	Nº BONOS	NOMINAL EN CIRCULACIÓN			
			Inicial	Actual	%Act/In
B.T.A. SERIE A1 ES0330866007	10.600	Nominal Unitario	100.000,00	0,00	
		Nominal Total	1.060.000.000,00	0,00	0,00 %
B.T.A. SERIE A2 ES0330866015	8.000	Nominal Unitario	100.000,00	34.680,82	
		Nominal Total	800.000.000,00	277.446.560,00	34,68 %
B.T.A. SERIE B ES0330866023	700	Nominal Unitario	100.000,00	100.000,00	
		Nominal Total	70.000.000,00	70.000.000,00	100,00 %
B.T.A. SERIE C ES0330866031	350	Nominal Unitario	100.000,00	100.000,00	
		Nominal Total	35.000.000,00	35.000.000,00	100,00 %
B.T.A. SERIE D ES0330866049	350	Nominal Unitario	100.000,00	100.000,00	
		Nominal Total	35.000.000,00	35.000.000,00	100,00 %

AMORTIZACION E INTERESES BONOS					
Actual			Próximo		
Fecha Amortización Periodo Actual 21 marzo 2011			Fecha Próximo Cupón 20 junio 2011		
	Amortización de los Bonos	Intereses Brutos Bonos	Tipo de Interés	Importe Bruto Próximo Cupón	Importe Neto Próximo Cupón
B.T.A. SERIE A1	0,00 €	0,00 €	0,0000 %	0,00 €	0,00 €
B.T.A. SERIE A2	7.054,74 €	134,40 €	1,4200 %	124,48 €	100,83 €
B.T.A. SERIE B	0,00 €	347,32 €	1,5200 %	384,22 €	311,22 €
B.T.A. SERIE C	0,00 €	461,07 €	1,9700 %	497,97 €	403,36 €
B.T.A. SERIE D	0,00 €	638,01 €	2,6700 %	674,92 €	546,69 €
Amortización devengada no pagada	0,00 €				
Amortización Calendario	NO				

### III. ACTIVOS ADQUIRIDOS POR EL FONDO: DERECHOS DE CRÉDITO

DERECHOS DE CRÉDITO	A LA EMISIÓN	SITUACIÓN ACTUAL
Número de Derechos de Crédito	18.660	3.965
Saldo Pendiente de Amortizar Derechos	2.000.000.488,70	417.446.550,72
Importes Unitarios Derechos Vivos	107.181,16	105.282,86
Tipos de Interés	4,50 %	2,25 %

TASAS DE AMORTIZACIÓN ANTICIPADA	SITUACIÓN ACTUAL
Tasa mensual actual anualizada:	9,26 %
Tasa últimos 12 meses anualizada:	6,19 %
Tasa anualizada desde Constitución del Fondo	11,91 %

MOROSIDAD ACTUAL	Hasta 1 mes	De 1 a 6 meses	Mayor de 6 meses
Deuda Vencida(Principal+Intereses)	404.238,03	3.056.131,75	483.656,99
Deuda Pendiente de vencimiento	0,00	0,00	413.664.708,28
Deuda Total	404.238,03	3.056.131,75	414.148.365,27

# EMPRESAS BANESTO 1 FONDO DE TITULIZACION DE ACTIVOS

## INFORME TRIMESTRAL BONOS DE TITULIZACIÓN

21 de marzo de 2011

BONOS TITULIZACIÓN DE ACTIVOS. PRINCIPAL	
Saldo anterior	473.884.480,00 €
Amortizaciones	56.437.920,00 €
Saldo actual	417.446.560,00 €
% sobre saldo inicial	20,87%
Amortización devengada no pagada	0,00 €

DATOS	
Fecha de determinación	14-mar-11
Fecha de Pago de Cupón Actual	21-mar-11
Fecha de Pago de Cupón Anterior	20-dic-10
Número de días	91
Tipo de referencia (%)	1,170%
Próxima Fecha de Pago	20-jun-11

BONOS DE TITULIZACIÓN DE ACTIVOS. INTERESES	
Intereses pagados Serie A1	0,00 €
Intereses pagados Serie A2	1.075.200,00 €
Intereses pagados Serie B	243.124,00 €
Intereses pagados Serie C	161.374,50 €
Intereses pagados Serie D	223.303,50 €
Intereses devengados no pagados	0,00 €

VIDA RESIDUAL (AÑOS)		
	INICIAL	21-mar-11
SERIE A1	1,02	--
SERIE A2	3,90	1,02
SERIE B	4,03	1,75
SERIE C	4,03	1,75
SERIE D	4,03	1,75

# EMPRESAS BANESTO 1 FONDO DE TITULIZACION DE ACTIVOS

## INFORME TRIMESTRAL DERECHOS DE CREDITO

21 de marzo de 2011

DERECHOS DE CRÉDITO. PRINCIPAL	
Saldo anterior	473.884.510,51 €
Amortizaciones	56.437.959,79 €
Saldo actual	417.446.550,72 €
Número de derechos de crédito	3.965
LTV	42,86%

DERECHOS DE CRÉDITO. INTERESES	
Intereses cobrados en el trimestre	2.567.465,54 €
Intereses devengados en el trimestre	2.824.059,92 €

DERECHOS DE CRÉDITO EN MOROSIDAD					
	HASTA 30 DIAS	30 A 60 DIAS	60 A 90 DIAS	90 A 180 DIAS	MÁS DE 180 DIAS
Principal	391.655,52 €	264.512,64 €	2.516.902,72 €	145.989,45 €	462.782,11 €
Intereses	12.582,51 €	40.250,48 €	70.158,74 €	18.317,72 €	20.874,88 €
Saldo de los derechos de crédito	2.689.038,46 €	12.073.042,68 €	19.362.746,81 €	2.167.057,18 €	3.049.773,33 €
Número de derechos de crédito	218	79	45	27	340
% sobre saldo de los derechos de crédito	0,64%	2,89%	4,64%	0,52%	0,73%

PRÉSTAMOS EN WRITE OFF	
Write Off acumulado Fecha Pago anterior	15.608.926,29 €
Write Off trimestre	1.695.702,88 €
Write Off acumulados actuales	17.304.629,17 €

## EMPRESAS BANESTO 1 FONDO DE TITULIZACION DE ACTIVOS

### INFORME TRIMESTRAL DERECHOS DE CREDITO

21 de marzo de 2011

#### CONTENCIOSOS / JUDICIALES

Saldo anterior	2.674.151,82 €
Diferencia	(918.788,71) €
Saldo actual	1.755.363,11 €
Número derechos de crédito contenciosos	305

#### ADJUDICADOS

Saldo anterior	3.877.431,04 €
Diferencia	1.523.523,78 €
Saldo actual	5.400.954,82 €
Número derechos de crédito adjudicados	36

#### PERDIDAS DE LA CARTERA

Saldo anterior	326.039,93 €
Diferencia	43.593,69 €
Saldo actual	369.633,62 €

**EMPRESAS BANESTO 1 FONDO DE TITULIZACION DE ACTIVOS**

**ESTADO DE ORIGEN Y APLICACIÓN DE FONDOS Y CUENTA DE TESORERÍA**

21 de marzo de 2011

<b>ORIGEN</b>	<b>55.868.235,67 €</b>
<b>PRINCIPAL COBRADO</b>	
Amortización derechos de crédito	54.225.500,63 €
<b>INTERESES COBRADOS</b>	
Intereses de derechos de crédito	2.567.465,54 €
Intereses de reinversión	143.552,44 €
<b>CONTENCIOSOS / JUDICIALES</b>	189.025,72 €
<b>INGRESOS/GASTOS DE ADJUDICADOS</b>	(1.257.308,66) €
<b>OTROS</b>	0,00 €

<b>ESTADO CUENTA DE TESORERÍA</b>	<b>19.217.905,60 €</b>
<b>FONDO DE RESERVA</b>	
Saldo anterior	22.490.931,55 €
Utilizado en el periodo	3.273.025,95 €
Saldo actual	19.217.905,60 €
<b>RETENCIÓN A CUENTA DEL IRPF</b>	0,00 €
<b>GASTOS EMISION RETENIDOS</b>	0,00 €
<b>OTROS</b>	0,00 €

<b>APLICACIÓN</b>	<b>55.868.235,67 €</b>
PAGO GASTOS ORDINARIOS	360,99 €
PAGO DE COMISION DE GESTION	23.629,31 €
PAGO SWAP	2.587.630,03 €
COBRO SWAP	(1.611.280,71) €
INTERESES B.T.A. SERIE A1	0,00 €
INTERESES B.T.A. SERIE A2	1.075.200,00 €
INTERESES B.T.A. SERIE B	243.124,00 €
INTERESES B.T.A. SERIE C	161.374,50 €
INTERESES B.T.A. SERIE D	223.303,50 €
AMORTIZACION BONOS SERIE A1	0,00 €
AMORTIZACION BONOS A2	56.437.920,00 €
AMORTIZACION BONOS B	0,00 €
AMORTIZACION BONOS C	0,00 €
AMORTIZACION BONOS D	0,00 €
INTERESES POSTERGADOS B	0,00 €
INTERESES POSTERGADOS C	0,00 €
INTERESES POSTERGADOS D	0,00 €
PAGO LIQUIDATIVO DEL SWAP	0,00 €
INTERESES PTO. SUB. F.R.	0,00 €
AMORTIZACION PTO SUB. F.R.	0,00 €
INT PTO. SUBORDINADO GASTOS CONST Y	0,00 €
AMORT PTO. SUBORDINADO GASTOS CONST Y	0,00 €
PAGO COMISION DE ADMINISTRACION	0,00 €
COMISIÓN VARIABLE/INT.EXTR.SERIE F	0,00 €
DISPOSICIÓN FONDO DE RESERVA	(3.273.025,95) €



## EMPRESAS BANESTO 1 FONDO DE TITULIZACION DE ACTIVOS

### MEJORA CREDITICIA Y PRÉSTAMO SUBORDINADO

21 de marzo de 2011

MEJORA DE CRÉDITO		
CONCEPTOS	INICIAL	21-mar-11
EMISIÓN SUBORDINADA	7,00%	33,54%
FONDO DE RESERVA	38.000.000 € (1,90%)	19.217.905,60 € (4,60%)

PRÉSTAMOS SUBORDINADOS		
CONCEPTOS	INICIAL	21-mar-11
PRESTAMO SUBORDINADO GASTOS EMISION		
Saldo vivo	1.950.000,00 €	508.804,74
Tipo de interés	5,619 %	2,170%
PRESTAMO SUBORDINADO FONDO DE RESERVA		
Saldo vivo	38.000.000,00 €	38.000.000,00 €
Tipo de interés	5,619 %	2,170%

# EMPRESAS BANESTO 1 FONDO DE TITULIZACION DE ACTIVOS

## INFORMACIÓN RELATIVA A LOS TRIGGERS

21 de marzo de 2011

TRIGGERS FONDO DE RESERVA	
<b>1. IMPORTE DOTACIÓN:</b>	<b>38.000.000,00 €</b>
F.R. SERÁ EL MENOR DE:	
1.a) IMPORTE RESERVA INICIAL	38.000.000,00 €
1.b) EL MAYOR DE:	
1.b.1) 3,80% SALDO VIVO BONOS	18.007.610,24 €
1.b.2) 1,00% SALDO INICIAL BONOS	20.000.000,00 €
<b>2. NO SE DEBE DAR NI 2.a), 2.b) NI 2.c) PARA NO MANTENER EL SALDO INICIAL (38.000.000€)</b>	
2.a) F.R. EN FECHA PAGO ANTERIOR NO DOTADO INTEGRAMENTE	SÍ
2.b) SALDO VIVO DC's MOROSOS >1,50% DC's NO FALLIDOS	NO
2.c) FECHA DE PAGO ≤ 05.10.2009	NO

SE HA ALCANZADO EL NIVEL DEL TRIGGER DEL PUNTO 2, POR TANTO EL FONDO DE RESERVA REQUERIDO SERÁ 38.000.000 € Y SU NIVEL NO DECRECERÁ.

TRIGGERS BONOS	
<b>1. LA SERIE A1 y A2 SE AMORTIZAN</b>	
A PRORRATA, SI 1.a)/1.b) < 1	
SECUENCIAL, SI 1.a)/1.b) ≥ 1	1,397
1.a) DC's NO MOROSOS + PPAL REEMBOLSADO EN PER. DETERMINACIÓN	466.455.220,84 €
1.b) SALDO SERIES A1 y A2	333.884.480,00 €
<b>2. LA SERIE B SE AMORTIZA SI:</b>	
2.a) SALDO SERIE B ≥ 7,00% SALDO SERIES A1, A2, B, C y D	14,77%
2.b) DC's MOROSOS < 1,25% DC's NO FALLIDOS	SÍ
2.1.b) DC's MOROSOS	5.216.830,51 €
2.2.b) 1,25% DC's NO FALLIDOS	5.218.081,88 €
<b>3. LA SERIE C SE AMORTIZA SI:</b>	
3.a) SALDO SERIE C ≥ 3,50% SALDO SERIES A1, A2, B, C y D	7,39%
3.b) DC's MOROSOS < 1,00% DC's NO FALLIDOS	NO
3.b.1) DC's MOROSOS	5.216.830,51 €
3.b.2) 1,00% DC's NO FALLIDOS	4.174.465,51 €
<b>4. LA SERIE D SE AMORTIZA SI:</b>	
4.a) SALDO SERIE D ≥ 3,50% SALDO SERIES A1, A2, B, C y D	7,39%
4.b) DC's MOROSOS < 0,75% DC's NO FALLIDOS	NO
4.1.b) DC's MOROSOS	5.216.830,51 €
4.2.b) 0,75% DC's NO FALLIDOS	3.130.849,13 €
<b>5. PARA AMORTIZAR A PRORRATA LAS SERIES A1, A2, B,C y/o D</b>	
5.a) F.R. DISPONIBLE < F.R. REQUERIDO	NO
5.b) SALDO VIVO DC's >10% SALDO INICIAL ACTIVOS	SÍ

SE HA ALCANZADO EL NIVEL DEL TRIGGER, POR TANTO LAS SERIES A2, B, C y D NO SE AMORTIZARÁN

# EMPRESAS BANESTO 1 FONDO DE TITULIZACION DE ACTIVOS

## INFORMACIÓN RELATIVA A LOS TRIGGERS

21 de marzo de 2011

TRIGGERS INTERESES	
<b>DIFERIMIENTO CLASE B</b>	
(i) Déficit de Principales:	0,00 €
mayor que (ii)+(iii):	
(ii) el 75% del Saldo de Principal Pendiente de la Serie B	52.500.000,00 €
(iii) Saldo de Principal pendiente de las Series C y D	70.000.000,00 €
y además, no se hubiera producido la completa amortización Bonos de las Series A1 y A2	277.446.560,00 €
<b>No hay diferimiento de intereses de la Serie B</b>	
<b>DIFERIMIENTO CLASE C</b>	
(i) Déficit de Principales:	0,00 €
mayor que (ii)+(iii):	
(ii) el 75% del Saldo de Principal Pendiente de la Serie C	26.250.000,00 €
(iii) Saldo de Principal pendiente de las Series D	35.000.000,00 €
y además, no se hubiera producido la completa amortización Bonos de las Series A1,A2 y B	347.446.560,00 €
<b>No hay diferimiento de intereses de la Serie C</b>	
<b>DIFERIMIENTO CLASE D</b>	
(i) Déficit de Principales:	0,00 €
mayor que (ii):	
(ii) el 75% del Saldo de Principal Pendiente de la Serie D	26.250.000,00 €
y además, no se hubiera producido la completa amortización Bonos de las Series A1,A2,B y C	382.446.560,00 €
<b>No hay diferimiento de intereses de la Serie D</b>	

## EMPRESAS BANESTO 1 FONDO DE TITULIZACION DE ACTIVOS

### INFORMACIÓN RELATIVA A LOS ESTADISTICOS

21 de marzo de 2011

LISTADO ESTADÍSTICO DE VALORES DE TASACIÓN SOBRE SALDOS VIVOS				
Intervalo (%)	SALDO VIVO (MILES)	%	PRÉSTAMOS	%
0,00% - 10,00%	38.678,88 €	13,32%	90	7,24%
10,01% - 20,00%	7.922,12 €	2,73%	73	5,87%
20,01% - 30,00%	19.069,01 €	6,57%	139	11,18%
30,01% - 40,00%	37.547,03 €	12,93%	204	16,41%
40,01% - 50,00%	51.136,00 €	17,61%	265	21,32%
50,01% - 60,00%	56.573,18 €	19,48%	248	19,95%
60,01% - 70,00%	37.059,18 €	12,76%	152	12,23%
70,01% - 80,00%	31.567,19 €	10,87%	52	4,18%
80,01% - 90,00%	4.938,45 €	1,70%	9	0,72%
90,01% - 100,00%	1.234,65 €	0,43%	3	0,24%
100,01% - ---	2.373,62 €	0,82%	5	0,40%
resto de préstamos	2.323,86 €	0,80%	3	0,24%
	<b>290.423,18 €</b>	<b>100,00%</b>	<b>1.243</b>	<b>100,00%</b>

Máximo: 287,79%

Mínimo: 0,00%

Medio: 42,86%

CONCENTRACIÓN POR DEUDOR		
DEUDOR	SALDO VIVO	% SALDO VIVO
Deudor 1	16.227.000,00 €	3,8872%
Deudor 2	13.334.178,66 €	3,1942%
Deudor 3	12.000.000,00 €	2,8746%
Deudor 4	8.590.885,61 €	2,0580%
Deudor 5	8.458.333,45 €	2,0262%
Deudor 6	4.614.039,16 €	1,1053%
Deudor 7	3.913.347,17 €	0,9374%
Deudor 8	3.253.588,80 €	0,7794%
Deudor 9	3.112.405,30 €	0,7456%
Deudor 10	3.000.000,00 €	0,7187%

## EMPRESAS BANESTO 1 FONDO DE TITULIZACION DE ACTIVOS

### DEFINICIONES

21 de marzo de 2011

**FECHA DE DETERMINACIÓN** Será la fecha en que la Sociedad Gestora, en nombre del Fondo, realizará las cálculos necesarios para distribuir los fondos disponibles existentes a dicha fecha, de acuerdo con el orden de prelación de pagos descrito en el Folleto Informativo.  
Todos los datos de los Activos Titulizados (Saldo Vivo DC's, tablas de morosidad, propiedades transitorias, datos estadísticos, etc.) están referidos a dicha fecha.

**WRITE OFF** Préstamos con cuotas pendientes con antigüedad igual o superior a 12 ó 18 meses (según Folleto Informativo).

**PÉRDIDAS DE LA CARTERA** Aquellos préstamos cuya deuda el Cedente considera que no va a recuperar (neto de recuperaciones).

**ADJUDICADOS** Bienes en el activo del Fondo como consecuencia de un proceso judicial o extrajudicial.

**CONTENCIOSO / JUDICIAL** Préstamos sobre los que el Cedente va a iniciar acciones judiciales. Esta cantidad está incluida en el cuadro de morosidad.

## EMPRESAS BANESTO 1 FONDO DE TITULIZACIÓN DE ACTIVOS

### INFORME HISTÓRICO DE MOROSIDAD

21 de marzo de 2011

Fecha	mar-10	jun-10	sep-10	dic-10	mar-11
15-30 días	3,951%	2,983%	3,868%	3,561%	0,644%
30-60 días	2,114%	2,024%	1,316%	2,432%	2,892%
60-90 días	0,910%	0,898%	1,116%	0,985%	4,638%
90-180 días	0,830%	0,846%	1,122%	1,069%	0,519%
> 180 días	0,700%	0,747%	0,791%	0,819%	0,731%

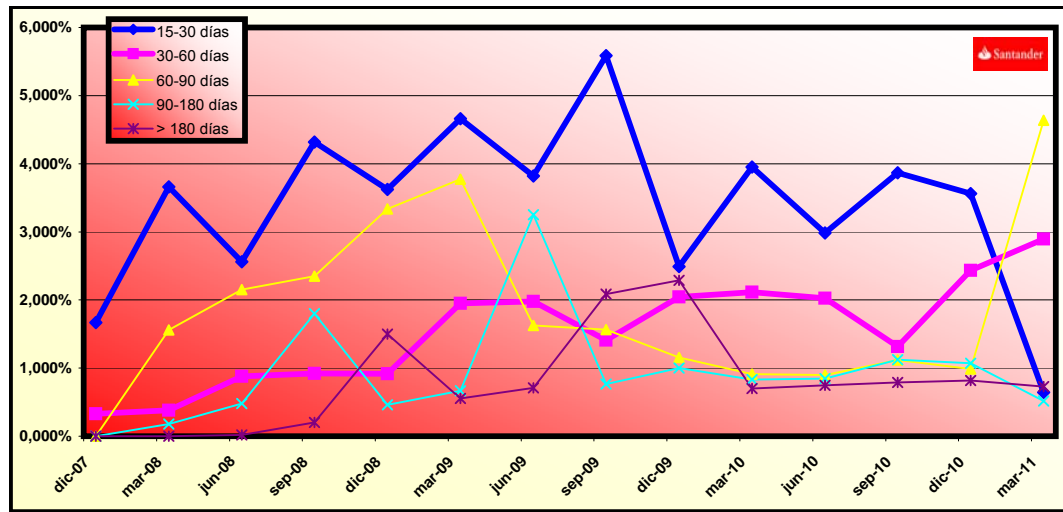

**FLUJOS POR CADA BONO SIN RETENCION PARA EL TOMADOR**  
**(IMPORTES EN EUROS)**  
**TACP = 11,91%**

Fecha de Pago	Bonos de la Serie A1			Bonos de la Serie A2			Bonos de la Serie B			Bonos de la Serie C			Bonos de la Serie D		
	Principal Amortizado	Intereses Brutos	Flujo Total	Principal Amortizado	Intereses Brutos	Flujo Total	Principal Amortizado	Intereses Brutos	Flujo Total	Principal Amortizado	Intereses Brutos	Flujo Total	Principal Amortizado	Intereses Brutos	Flujo Total
<b>TOTALES:</b>	<b>0,00</b>	<b>0,00</b>	<b>0,00</b>	<b>277.446.560,00</b>	<b>3.592.804,38</b>	<b>281.039.364,38</b>	<b>70.000.000,00</b>	<b>1.680.000,00</b>	<b>71.680.000,00</b>	<b>35.000.000,00</b>	<b>1.120.000,00</b>	<b>36.120.000,00</b>	<b>35.000.000,00</b>	<b>1.462.222,22</b>	<b>1.462.222,22</b>
21-mar-11															
20-jun-11	0,00	0,00	0,00	45.894.788,25	876.654,06	46.771.442,32	0,00	238.875,00	238.875,00	0,00	159.250,00	159.250,00	0,00	207.909,72	207.909,72
20-sep-11	0,00	0,00	0,00	43.166.157,31	739.679,27	43.905.836,58	0,00	241.500,00	241.500,00	0,00	161.000,00	161.000,00	0,00	210.194,44	210.194,44
20-dic-11	0,00	0,00	0,00	38.400.083,44	595.246,21	38.995.329,65	0,00	238.875,00	238.875,00	0,00	159.250,00	159.250,00	0,00	207.909,72	207.909,72
20-mar-12	0,00	0,00	0,00	28.154.701,33	473.912,62	28.628.613,95	0,00	238.875,00	238.875,00	0,00	159.250,00	159.250,00	0,00	207.909,72	207.909,72
20-jun-12	0,00	0,00	0,00	30.081.030,82	389.181,82	30.470.212,63	0,00	241.500,00	241.500,00	0,00	161.000,00	161.000,00	0,00	210.194,44	210.194,44
20-sep-12	0,00	0,00	0,00	20.528.106,46	293.089,64	20.821.196,09	0,00	241.500,00	241.500,00	0,00	161.000,00	161.000,00	0,00	210.194,44	210.194,44
20-dic-12	0,00	0,00	0,00	71.221.692,39	225.040,76	71.446.733,16	70.000.000,00	238.875,00	70.238.875,00	35.000.000,00	159.250,00	35.159.250,00	35.000.000,00	207.909,72	207.909,72

**EMPRESAS BANESTO 1**

	Series	numero de bonos	margen	nominal total		
situación inicial	Serie A1	10.600	0,090%	1.060.000.000,00	100.000,00	
	Serie A2	8.000	0,250%	800.000.000,00	100.000,00	
	Serie B	700	0,350%	70.000.000,00	100.000,00	7,00%
	Serie C	350	0,800%	35.000.000,00	100.000,00	3,50%
	Serie D	350	1,500%	35.000.000,00	100.000,00	3,50%

Tasa mensual actual anualizada:	9,26%
Tasa últimos 12 meses anualizada:	6,19%
Tasa anualizada desde Constitución del Fondo	11,91%

11,91%  
0,99%

**CLEAN-UP CALL** 31-ene-14

Fecha	Pendiente Constitución	Pendiente a fecha	Vector Prepago TACP	DATO Fin mes	Caída mensual media	CPR	Caída mensual	CPR	Ppal Pte después del pago
0 4-nov-07	<b>2.000.000.488,70</b>		100,00%	100,00%					<b>2.000.000.488,70</b>
1 noviembre-07	1.975.860.156,75	1.967.211.246,60	99,01%	99,56%	0,44%	5,13%	0,44%	5,13%	1.956.256.247,32
2 diciembre-07	1.951.719.824,80	1.902.908.394,09	98,03%	97,50%	1,26%	14,10%	2,07%	22,22%	1.913.183.160,55
3 enero-08	1.933.816.629,49	1.825.709.336,49	97,05%	94,41%	1,90%	20,56%	3,17%	32,05%	1.876.825.539,90
4 febrero-08	1.852.198.623,33	1.765.379.157,25	96,09%	95,31%	1,19%	13,41%	-0,96%	-12,10%	1.779.777.488,43
5 marzo-08	1.809.031.271,57	1.715.691.540,86	95,14%	94,84%	1,05%	11,94%	0,50%	5,79%	1.721.051.097,37
6 abril-08	1.742.488.233,08	1.654.749.584,70	94,19%	94,96%	0,86%	9,82%	-0,13%	-1,59%	1.641.296.647,19
7 mayo-08	1.658.278.153,58	1.611.276.962,74	93,26%	97,17%	0,41%	4,81%	-2,32%	-31,65%	1.546.479.422,64
8 junio-08	1.620.311.405,95	1.558.122.415,35	92,33%	96,16%	0,49%	5,70%	1,03%	11,72%	1.496.079.918,62
9 julio-08	1.566.828.123,75	1.492.767.845,06	91,42%	95,27%	0,54%	6,25%	0,92%	10,54%	1.432.343.563,38
10 agosto-08	1.502.403.105,50	1.436.067.171,75	90,51%	90,51%	0,45%	5,27%	-0,33%	-3,99%	1.359.821.342,41
11 septiembre-08	1.461.194.879,44	1.403.954.897,42	89,61%	96,08%	0,36%	4,27%	-0,52%	-6,43%	1.309.402.181,69
12 octubre-08	1.409.671.011,28	1.349.281.019,12	88,72%	95,72%	0,36%	4,28%	0,38%	4,48%	1.250.697.338,21
13 noviembre-08	1.373.202.496,31	1.302.924.575,26	87,84%	94,88%	0,40%	4,73%	0,87%	9,97%	1.206.253.479,04
14 diciembre-08	1.332.517.946,89	1.240.171.963,66	86,97%	93,07%	0,51%	5,97%	1,91%	20,66%	1.158.901.699,46
15 enero-09	1.291.483.989,07	1.192.541.982,56	86,11%	92,34%	0,53%	6,18%	0,79%	9,03%	1.112.069.928,77
16 febrero-09	1.246.513.254,95	1.108.431.716,12	85,25%	88,92%	0,73%	8,43%	3,70%	36,39%	1.062.697.135,24
17 marzo-09	1.227.121.771,94	1.072.907.710,42	84,41%	87,43%	0,79%	9,04%	1,68%	18,35%	1.035.785.455,71
18 abril-09	1.201.338.895,12	1.001.356.689,80	83,57%	83,35%	1,01%	11,43%	4,67%	43,64%	1.003.961.880,07
19 mayo-09	1.173.130.761,25	950.959.269,66	82,74%	81,06%	1,10%	12,42%	2,75%	28,43%	970.661.145,85
20 junio-09	1.161.656.319,00	891.799.401,15	81,92%	76,77%	1,31%	14,67%	5,29%	47,94%	951.630.647,67
21 julio-09	1.134.980.758,17	839.085.454,45	81,11%	73,93%	1,43%	15,85%	3,70%	36,39%	920.553.000,52
22 agosto-09	1.117.140.685,25	818.270.349,33	80,30%	73,25%	1,41%	15,62%	0,92%	10,53%	897.093.491,57
23 septiembre-09	1.087.919.687,79	792.357.774,24	79,51%	72,83%	1,37%	15,24%	0,57%	6,58%	864.960.373,10
24 octubre-09	1.052.062.043,08	761.830.842,16	78,72%	72,41%	1,34%	14,90%	0,58%	6,69%	828.152.401,19
25 noviembre-09	1.022.528.905,45	729.259.296,55	77,94%	71,32%	1,34%	14,98%	1,51%	16,70%	796.918.749,98
26 diciembre-09	991.347.334,96	689.939.545,34	77,16%	69,60%	1,38%	15,40%	2,42%	25,43%	764.951.380,60
27 enero-10	928.193.197,44	670.798.817,46	76,40%	72,27%	1,20%	13,44%	-3,84%	-57,19%	709.113.753,35
28 febrero-10	903.742.338,43	652.923.100,57	75,64%	72,25%	1,15%	13,01%	0,03%	0,38%	683.583.693,02
29 marzo-10	875.087.802,60	616.601.649,71	74,89%	70,46%	1,20%	13,49%	2,47%	25,93%	655.342.349,78
30 abril-10	842.038.118,24	595.340.154,56	74,15%	70,70%	1,15%	12,95%	-0,34%	-4,18%	624.335.304,20
31 mayo-10	824.071.357,22	569.710.305,72	73,41%	69,13%	1,18%	13,31%	2,22%	23,60%	604.951.417,92
32 junio-10	802.985.350,55	551.794.500,46	72,68%	68,72%	1,17%	13,12%	0,60%	6,98%	583.623.592,93
33 julio-10	778.809.547,36	539.429.827,65	71,96%	69,26%	1,11%	12,50%	-0,79%	-9,95%	560.435.997,27
34 agosto-10	764.130.855,14	523.146.089,39	71,25%	68,46%	1,11%	12,52%	1,16%	13,02%	544.417.441,67
35 septiembre-10	745.767.079,75	505.910.493,70	70,54%	67,84%	1,10%	12,46%	0,91%	10,43%	526.062.131,53
36 octubre-10	717.258.568,46	492.996.794,56	69,84%	68,73%	1,04%	11,75%	-1,32%	-17,05%	500.932.391,34
37 noviembre-10	702.989.835,77	476.359.417,11	69,15%	67,76%	1,05%	11,86%	1,41%	15,70%	486.095.895,22
38 diciembre-10	684.804.835,22	458.301.327,09	68,46%	66,92%	1,05%	11,91%	1,24%	13,86%	468.823.382,71
39 enero-11	653.550.039,93	441.208.171,04	67,78%	67,51%	1,00%	11,39%	-0,87%	-11,01%	442.986.845,04
40 febrero-11	636.261.128,65	426.989.222,86	67,11%	67,11%	0,99%	11,28%	0,59%	6,89%	426.989.222,86