



## **F.T. RMBS SANTANDER 4**

**SANTANDER DE TITULIZACION, S.G.F.T, S.A.**

**JUAN IGNACIO LUCA DE TENA 11**

**28027 MADRID**

**[santanderdetitulizacion@gruposantander.com](mailto:santanderdetitulizacion@gruposantander.com)**



DENOMINACION DEL FONDO: **F.T. RMBS SANTANDER 4**

INFORMACIÓN CORRESPONDIENTE AL: **TRIMESTRE/SEMESTRE: 15/09/2020 - 15/12/2020** **AÑO: 2020**

<b>Personas que asumen la responsabilidad de esta información y cargos que ocupan:</b>	<b>Firma:</b>
IÑAKI REYERO ARREGUI - DIRECTOR GENERAL	

**I. DATOS GENERALES SOBRE EL FONDO**

Fecha de Constitución del Fondo	26 junio 2015	Agencia de pago de Bonos	BANCO SANTANDER		
Fecha de Desembolso BT's	03 julio 2015	Negociación Mercado	AIAF		
Fecha Final Amortización	15 septiembre 2063	Agencias de calificación	STANDARD & POORS		
			DBRS		
			SCOPE RATINGS		
Sociedad Gestora	SANTANDER DE TITULIZACION, S.G.F.T, S.A.	Calificación	Inicial	Actual	
Originador Derechos Crédito	BANCO SANTANDER		SERIE A	A+/A(high)/AA-	A+/AA/AA+
			SERIE B	CCC/CCC/CC	CCC/B/CCC
			SERIE C	CC/C/C	D/C/C

## II. VALORES EMITIDOS POR EL FONDO: BONOS DE TITULIZACION

SERIES PRELACIÓN CÓDIGO ISIN	Nº BONOS	NOMINAL EN CIRCULACIÓN			
			Inicial	Actual	%Act/In
SERIE A ES0305078000	23.600	Nominal Unitario	100.000,00	54.161,71	
		Nominal Total	2.360.000.000,00	1.278.216.356,00	54,16 %
SERIE B ES0305078018	5.900	Nominal Unitario	100.000,00	100.000,00	
		Nominal Total	590.000.000,00	590.000.000,00	100,00 %
SERIE C ES0305078026	1.475	Nominal Unitario	100.000,00	100.000,00	
		Nominal Total	147.500.000,00	147.500.000,00	100,00 %

AMORTIZACION E INTERESES BONOS					
Actual			Próximo		
Fecha Amortización Periodo Actual 15 diciembre 2020			Fecha Próximo Cupón 15 marzo 2021		
	Amortización de los Bonos	Intereses Brutos Bonos	Tipo de Interés	Importe Bruto Próximo Cupón	Importe Neto Próximo Cupón
SERIE A	1.628,86 €	16,36 €	0,057 %	7,72 €	6,25 €
SERIE B	0,00 €	36,91 €	0,087 %	21,75 €	17,62 €
SERIE C	0,00 €	0,00 €	0,107 %	26,75 €	21,67 €
Amortización devengada no pagada	0,00 €				
Amortización Calendario	NO				

### III. ACTIVOS ADQUIRIDOS POR EL FONDO: DERECHOS DE CRÉDITO

DERECHOS DE CRÉDITO	A LA EMISIÓN	SITUACIÓN ACTUAL
Número de Derechos de Crédito	19.947	16.437
Saldo Pendiente de Amortizar Derechos	2.950.000.214,49	1.868.216.458,14
Importes Unitarios Derechos Vivos	149.231,08	113.659,21
Tipos de Interés	1,53 %	0,74 %

TASAS DE AMORTIZACIÓN ANTICIPADA	SITUACIÓN ACTUAL
Tasa mensual actual anualizada:	3,53 %
Tasa últimos 12 meses anualizada:	4,32%
Tasa anualizada desde Constitución del Fondo	4,23 %

MOROSIDAD ACTUAL	Hasta 1 mes	De 1 a 6 meses	Mayor de 6 meses
Deuda Vencida(Principal+Intereses)	187.629,55	231.644,34	665.371,66
Deuda Pendiente de vencimiento	0,00	0,00	1.867.342.312,15
Deuda Total	187.629,55	231.644,34	1.868.007.683,81

## F.T.RMBS SANTANDER 4

### INFORME TRIMESTRAL BONOS DE TITULIZACIÓN

15-dic-20

BONOS TITULIZACIÓN. PRINCIPAL	
Saldo anterior	2.054.157.452,00 €
Amortizaciones	38.441.096,00 €
Saldo actual	2.015.716.356,00 €
% sobre saldo inicial	65,08%
Amortización devengada no pagada	0,00 €

DATOS	
Fecha de determinación	04/12/2020
Fecha de Pago de Cupón Actual	15/12/2020
Fecha de Pago de Cupón Anterior	15/09/2020
Número de días	91
Tipo de referencia (%)	-0,543%
Próxima Fecha de Pago	15/03/2021

BONOS DE TITULIZACIÓN. INTERESES	
Intereses pagados Serie A	386.096,00 €
Intereses pagados Serie B	217.769,00 €
Intereses pagados Serie C *	0,00 €
Intereses devengados no pagados	1.758.892,43 €

VIDA RESIDUAL (AÑOS)		
	INICIAL	15-dic-20
BONOS SERIE A	6,28	4,69
BONOS SERIE B	18,05	13,28
BONOS SERIE C	19,22	14,42

\* En cumplimiento de lo establecido en el folleto informativo con respecto al artículo 405 del Reglamento (UE) nº 575/2013, Santander mantiene el compromiso de retener en este fondo de titulización, de manera constante, un interés económico neto significativo.

## F.T.RMBS SANTANDER 4

### INFORME TRIMESTRAL DERECHOS DE CREDITO

15-dic-20

DERECHOS DE CRÉDITO. PRINCIPAL	
Saldo anterior	1.906.657.508,47 €
Amortizaciones	38.441.050,33 €
Saldo actual	1.868.216.458,14 €
Número de derechos de crédito	16.437
LTV	79,03%

DERECHOS DE CRÉDITO. INTERESES	
Intereses cobrados en el trimestre	3.366.127,68 €

DERECHOS DE CRÉDITO EN MOROSIDAD					
	HASTA 30 DÍAS	30 A 60 DÍAS	60 A 90 DÍAS	90 A 180 DÍAS	MAS 180 DIAS
Principal	148.971,48 €	47.011,11 €	53.599,08 €	88.748,63 €	535.815,69 €
Intereses	38.658,07 €	10.578,22 €	7.876,63 €	23.830,67 €	129.555,97 €
Saldo de los derechos de crédito	65.480.870,60 €	8.681.189,53 €	4.412.758,59 €	6.443.537,32 €	14.767.420,54 €
Número de derechos de crédito	556	69	39	52	113
% sobre saldo de los derechos de crédito	3,50%	0,46%	0,24%	0,34%	0,79%

PRÉSTAMOS EN WRITE OFF	
Write Off acumulado Fecha Pago anterior	33.599.188,90 €
Write Off trimestre	1.463.119,03 €
Write Off acumulados actuales	35.062.307,93 €

## F.T.RMBS SANTANDER 4

### INFORME TRIMESTRAL DERECHOS DE CREDITO

15-dic-20

<b>CONTENCIOSOS / JUDICIALES</b>	
Saldo anterior	1.042.490,19 €
Diferencia	-597.273,38 €
Saldo actual	445.216,81 €
Número derechos de crédito contenciosos	6

<b>ADJUDICADOS</b>	
Saldo anterior	13.137.875,90 €
Diferencia	-667.131,87 €
Saldo actual	12.470.744,03 €
Número derechos de crédito adjudicados	168

<b>PERDIDAS NETAS</b>	
Saldo anterior	19.772.024,14 €
Diferencia	634.951,63 €
Saldo actual	20.406.975,77 €

## F.T.RMBS SANTANDER 4

### ESTADO DE ORIGEN Y APLICACIÓN DE FONDOS Y CUENTA DE TESORERÍA

15-dic-20

ORIGEN	39.170.045,94 €
<b>PRINCIPAL COBRADO</b>	
Amortización derechos de crédito	35.491.197,46 €
<b>INTERESES COBRADOS</b>	
Intereses de derechos de crédito	3.321.630,45 €
Intereses de reinversión	0,00
<b>CONTENCIOSOS / JUDICIALES</b>	12.582,36 €
<b>OTROS</b>	28,65
<b>FONDO DE RESERVA</b>	-1.185.661,58 €
<b>ADJUDICADOS</b>	1.530.268,60 €
<b>GASTOS EMISION</b>	0,00 €

ESTADO CUENTA DE TESORERÍA	127.570.765,47 €
<b>FONDO DE RESERVA</b>	
Saldo anterior	126.385.023,98 €
Diferencia	1.185.661,58 €
Saldo actual	127.570.685,56 €
<b>RETENCIÓN A CUENTA DEL IRPF</b>	79,91 €
<b>GASTOS EMISIÓN RETENIDOS</b>	0,00 €
<b>OTROS</b>	0,00 €

APLICACIÓN	39.170.045,94 €
GASTOS ORDINARIOS	22.658,46 €
COMISION GESTORA	102.426,48 €
INTERESES BONOS SERIE A	386.096,00 €
INTERESES BONOS SERIE B	217.769,00 €
AMORTIZACION BONOS SERIE A	38.441.096,00 €
AMORTIZACION BONOS SERIE B	0,00 €
INTERESES BONOS SERIE C	0,00 €
AMORTIZACION BONOS SERIE C	0,00 €
INTERESES PTO SUBORDINADO	0,00 €
AMORTIZACION PTO SUBORDINADO	0,00 €
COMISION DE ADMINISTRACION	0,00 €
INTERESES EXTRAORDINARIOS SERIE C	0,00 €
EXCESO REDONDEO	0,00 €



## F.T.RMBS SANTANDER 4

### MEJORA CREDITICIA Y PRÉSTAMO SUBORDINADO

15-dic-20

MEJORA DE CRÉDITO		
CONCEPTOS	INICIAL	15-dic-20
EMISIÓN SUBORDINADA	23,81%	36,59%
FONDO DE RESERVA	147.500.000,00 € 5,00%	127.570.685,56 € 6,83%

PRÉSTAMOS SUBORDINADOS		
CONCEPTOS	INICIAL	15-dic-20
PRESTAMO SUBORDINADO		
Saldo vivo	865.000,00 €	383.155,09 €
Tipo de interés	0,621%	0,107%

## F.T.RMBS SANTANDER 4

### INFORMACIÓN RELATIVA A LOS TRIGGERS

15-dic-20

TRIGGERS FONDO DE RESERVA	
1. Si 1.a) ES MAYOR QUE 2.a) NO SE AMORTIZA EL FONDO DE RESERVA	
1.a) SALDO DERECHOS EN MOROSIDAD > 90 DÍAS	21.210.957,86 €
2.a) 1 % SALDO DERECHOS DE CRÉDITO ACTUAL	18.682.164,58 €

EL FONDO DE RESERVA NO PODRÁ AMORTIZARSE, POR NO ENCONTRARSE DOTADO EN EL NIVEL MÍNIMO REQUERIDO

<b>SALDO VIVO ACUMULADO DE PRESTAMOS FALLIDOS</b>	74.141.494,94 €
---	-----------------

TRIGGERS DIFERIMIENTO DE INTERESES CLASE B	
DIFERIMIENTO DE INTS CLASE B (5º LUGAR) SI SALDO VIVO ACUMULADO DE PRESTAMOS FALLIDOS > 295.000.021,45 EUR	NO

## F.T.RMBS SANTANDER 4

### DEFINICIONES

15-dic-20

**FECHA DE DETERMINACIÓN** Será la fecha en que la Sociedad Gestora, en nombre del Fondo, realizará los cálculos necesarios para distribuir los fondos disponibles existentes a dicha fecha, de acuerdo con el orden de prelación de pagos descrito en el Folleto Informativo. Todos los datos de los Activos Titulizados (Saldo Vivo DC's, tablas de morosidad, propiedades transitorias, datos estadísticos, etc.) están referidos a dicha fecha.

**WRITE OFF** Préstamos con cuotas pendientes con antigüedad igual o superior a 12 ó 18 meses (según Folleto Informativo).

**PÉRDIDAS DE LA CARTERA** Aquellos préstamos cuya deuda el Cedente considera que no va a recuperar (neto de recuperaciones).

**PRÉSTAMOS FALLIDOS** Aquellos préstamos cuya deuda el Cedente considera que no va a recuperar, o aquellos préstamos que tienen cuotas pendientes con antigüedad.

**SALDO VIVO ACUMULADO DE PRÉSTAMOS FALLIDOS** Saldo vivo acumulado de los Derechos de Crédito derivados de Préstamos Fallidos, sin tener en cuenta los importes recobrados.

**ADJUDICADOS** Bienes en el activo del Fondo como consecuencia de un proceso judicial o extrajudicial.

**CONTENCIOSO / JUDICIAL** Préstamos sobre los que el Cedente va a iniciar acciones judiciales. Esta cantidad está incluida en el cuadro de morosidad.



**FONDO DE TITULIZACIÓN DE ACTIVOS  
RMBS SANTANDER 4  
15 de Diciembre de 2020**

**INFORME HISTÓRICO DE MOROSIDAD**

<b>MOROSIDAD HISTÓRICA</b>				
	marzo-20	junio-20	septiembre-20	diciembre-20
<b>DE 15 A 30 DIAS</b>	3,754%	1,873%	1,930%	3,505%
<b>DE 30 A 60 DIAS</b>	0,923%	0,680%	0,572%	0,465%
<b>DE 60 A 90 DIAS</b>	0,523%	0,980%	0,252%	0,236%
<b>DE 90 A 180 DIAS</b>	0,379%	0,670%	0,396%	0,345%
<b>MÁS DE 180 DIAS</b>	0,711%	0,763%	0,917%	0,790%

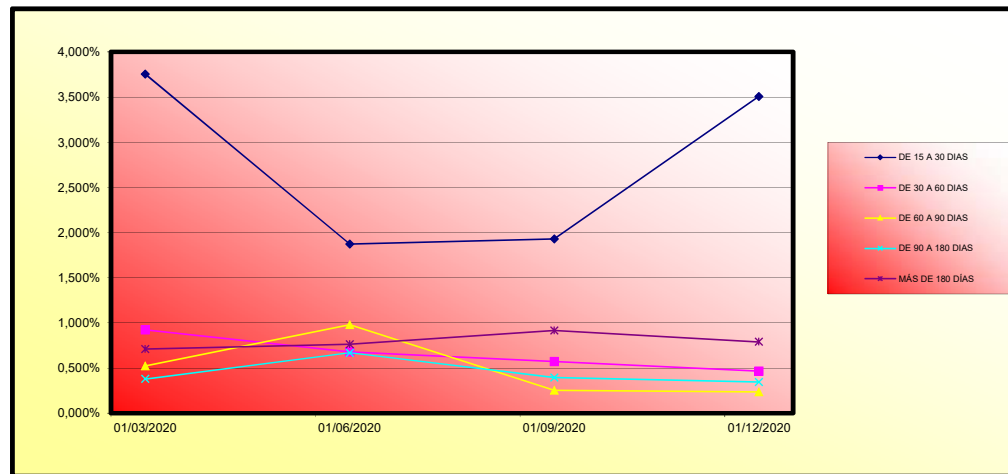

	<b>MORATORIA RD</b>	<b>MORATORIA VOLUNTARIA / SECTORIAL</b>	<b>MORATORIA TOTAL</b>
<b>Número préstamos</b>	0	1.734	1.734
<b>Saldo Vivo</b>	0,00 €	227.693.124,73 €	227.693.124,73 €
<b>% sobre Saldo Vivo</b>	0,00%	12,19%	12,19%

**Moratoria Legal:** aquella sujeta al RD 8/2020 y RD 11/2020, en la que se aplican 3 meses de carencia total (Capital e intereses) y se produce una ampliación del vencimiento del contrato del cliente.  
**Moratoria Voluntaria - Sectorial:** aquella en la que existe la posibilidad de establecer un periodo de carencia de capital de 6 o 12 meses con la opción de ampliar o no el vencimiento del contrato del cliente.



**FONDO DE TITULIZACIÓN DE ACTIVOS  
RMBS SANTANDER 4**

**15 de Diciembre de 2020**

**VALORES DE TASACIÓN SOBRE SALDOS VIVOS**

<b>ESTADISTICO DE VALORES DE TASACION ACTUALES SOBRE SALDOS VIVOS</b>				
	<b>SALDO VIVO</b>	<b>% SALDOS VIVOS</b>	<b>Nº PRESTAMOS</b>	<b>% PRESTAMOS</b>
<b>0-9,99</b>	738.809,52 €	0,04%	60	0,36%
<b>10-19,99</b>	1.445.988,98 €	0,08%	59	0,35%
<b>20-29,99</b>	5.355.858,00 €	0,28%	119	0,71%
<b>30-39,99</b>	11.655.183,14 €	0,61%	183	1,09%
<b>40-49,99</b>	30.323.895,44 €	1,59%	391	2,34%
<b>50-59,99</b>	125.177.271,83 €	6,58%	1.430	8,54%
<b>60-69,99</b>	472.481.310,98 €	24,83%	4.634	27,69%
<b>70-79,99</b>	492.827.113,39 €	25,89%	4.134	24,70%
<b>80-89,99</b>	291.188.784,67 €	15,30%	2.286	13,66%
<b>90-99,99</b>	123.538.308,67 €	6,49%	943	5,63%
<b>&gt;100</b>	348.507.762,36 €	18,31%	2.497	14,92%

FTA RMBS SANTANDER 4

Fecha	Saldo antes de pago	Saldo Real	0,36%	Permanencia final de mes	Tasa Prepago mensual desde inicio	Tasa Prepago anualizada desde inicio	Tasa Prepago mensual	Tasa Prepago anualizada	Saldo después de pago
			Vector de prepago						
DATE	OUTSTANDING BEFORE PREPAYMENT	REAL OUTSTANDING	0,36% PREPAYMENT VECTOR	REMAINING AT THE END OF THE MONTH	AVERAGE SINGLE MONTHLY MORTALITY	CPR	MONTHLY SINGLE MONTHLY MORTALITY	CPR	OUTSTANDING AFTER PREPAYMENT
jun-15	2.950.000.000,00		100,00%	100,00%					
jul-15	2.942.165.090,13	2.902.257.807,62	99,64%	98,64%	1,36%	15,12%	1,36%	15,12%	2.902.257.807,62
ago-15	2.934.287.020,61	2.883.255.920,72	99,28%	98,26%	0,87%	9,99%	0,39%	4,56%	2.883.255.920,72
sep-15	2.926.354.355,91	2.868.125.875,08	98,33%	98,01%	0,67%	7,72%	0,26%	3,02%	2.868.125.875,08
oct-15	2.918.331.395,13	2.852.342.199,14	98,57%	97,74%	0,57%	6,63%	0,28%	3,27%	2.852.342.199,14
nov-15	2.910.270.388,24	2.836.615.974,98	98,21%	97,47%	0,51%	5,97%	0,28%	3,26%	2.836.615.974,98
dic-15	2.902.130.732,73	2.817.274.300,06	97,86%	97,08%	0,49%	5,76%	0,40%	4,73%	2.817.274.300,06
ene-16	2.893.927.751,26	2.797.306.112,07	97,51%	96,66%	0,48%	5,66%	0,43%	5,01%	2.797.306.112,07
feb-16	2.885.662.222,95	2.772.708.869,65	97,16%	96,09%	0,50%	5,81%	0,60%	6,92%	2.772.708.869,65
mar-16	2.877.323.168,96	2.764.443.675,27	96,81%	96,08%	0,44%	5,20%	0,01%	0,11%	2.764.443.675,27
abr-16	2.868.934.588,28	2.745.050.241,73	96,46%	95,68%	0,44%	5,16%	0,41%	4,82%	2.745.050.241,73
may-16	2.860.492.842,41	2.726.854.215,26	96,11%	95,33%	0,43%	5,09%	0,37%	4,35%	2.726.854.215,26
jun-16	2.851.989.780,25	2.708.456.248,99	95,77%	94,97%	0,43%	5,03%	0,38%	4,45%	2.708.456.248,99
jul-16	2.843.459.927,81	2.684.555.735,10	95,42%	94,41%	0,44%	5,17%	0,59%	6,80%	2.684.555.735,10
ago-16	2.834.913.361,98	2.667.339.741,32	95,08%	94,09%	0,43%	5,09%	0,34%	4,02%	2.667.339.741,32
sep-16	2.826.338.059,43	2.654.326.878,53	94,74%	93,91%	0,42%	4,90%	0,19%	2,21%	2.654.326.878,53
oct-16	2.817.716.760,24	2.639.379.952,87	94,40%	93,67%	0,41%	4,79%	0,28%	3,06%	2.639.379.952,87
nov-16	2.809.097.991,93	2.624.924.536,72	94,06%	93,44%	0,40%	4,67%	0,24%	2,87%	2.624.924.536,72
dic-16	2.800.439.290,56	2.605.643.301,31	93,72%	93,04%	0,40%	4,69%	0,43%	5,01%	2.605.643.301,31
ene-17	2.791.757.271,42	2.584.042.010,31	93,38%	92,56%	0,41%	4,77%	0,52%	6,07%	2.584.042.010,31
feb-17	2.783.065.349,81	2.566.137.074,66	93,05%	92,21%	0,40%	4,75%	0,38%	4,50%	2.566.137.074,66
mar-17	2.774.341.560,78	2.548.842.465,34	92,71%	91,87%	0,40%	4,73%	0,36%	4,25%	2.548.842.465,34
abr-17	2.765.614.654,73	2.537.863.152,08	92,38%	91,76%	0,39%	4,58%	0,12%	1,39%	2.537.863.152,08
may-17	2.756.879.254,35	2.516.988.449,05	92,05%	91,30%	0,40%	4,64%	0,51%	5,93%	2.516.988.449,05
jun-17	2.748.108.566,94	2.495.661.894,05	91,72%	90,81%	0,40%	4,70%	0,53%	6,19%	2.495.661.894,05
jul-17	2.739.339.005,99	2.474.453.611,35	91,39%	90,33%	0,41%	4,76%	0,53%	6,20%	2.474.453.611,35
ago-17	2.730.569.515,93	2.457.111.968,14	91,06%	89,24%	0,41%	4,75%	0,44%	4,49%	2.457.111.968,14
sep-17	2.721.781.979,06	2.441.407.328,07	90,73%	89,70%	0,40%	4,72%	0,32%	3,75%	2.441.407.328,07
oct-17	2.712.962.882,60	2.426.961.096,54	90,40%	89,46%	0,40%	4,66%	0,27%	3,18%	2.426.961.096,54
nov-17	2.704.160.951,00	2.408.849.563,61	90,08%	89,08%	0,40%	4,67%	0,42%	4,96%	2.408.849.563,61
dic-17	2.695.338.606,35	2.390.130.168,10	89,76%	88,66%	0,40%	4,69%	0,45%	5,29%	2.390.130.168,10
ene-18	2.686.505.956,35	2.372.579.141,58	89,43%	88,31%	0,40%	4,70%	0,41%	4,79%	2.372.579.141,58
feb-18	2.677.668.978,69	2.355.916.906,47	89,11%	87,98%	0,40%	4,69%	0,37%	4,40%	2.355.916.906,47
mar-18	2.668.803.782,42	2.341.009.696,04	88,79%	87,72%	0,40%	4,65%	0,30%	3,57%	2.341.009.696,04
abr-18	2.659.942.016,27	2.321.785.577,82	88,47%	87,29%	0,40%	4,69%	0,49%	5,73%	2.321.785.577,82
may-18	2.651.072.730,76	2.306.168.096,06	88,15%	86,99%	0,40%	4,67%	0,34%	4,01%	2.306.168.096,06
jun-18	2.642.166.853,54	2.287.340.794,37	87,84%	86,57%	0,40%	4,69%	0,49%	5,63%	2.287.340.794,37
jul-18	2.633.262.749,98	2.272.025.163,69	87,52%	86,28%	0,40%	4,67%	0,33%	3,93%	2.272.025.163,69
ago-18	2.624.358.036,61	2.257.495.919,91	87,21%	86,02%	0,40%	4,64%	0,30%	3,57%	2.257.495.919,91
sep-18	2.615.436.806,19	2.244.726.428,83	86,89%	85,83%	0,39%	4,59%	0,23%	2,68%	2.244.726.428,83
oct-18	2.606.481.519,13	2.230.947.331,11	86,58%	85,59%	0,39%	4,56%	0,27%	3,22%	2.230.947.331,11
nov-18	2.597.542.468,12	2.216.639.346,15	86,27%	85,34%	0,39%	4,54%	0,30%	3,53%	2.216.639.346,15
dic-18	2.588.582.030,82	2.202.033.410,97	85,96%	85,07%	0,38%	4,52%	0,32%	3,72%	2.202.033.410,97
ene-19	2.579.610.324,66	2.183.070.899,33	85,65%	84,63%	0,39%	4,55%	0,52%	6,02%	2.183.070.899,33
feb-19	2.570.632.436,20	2.168.461.140,77	85,34%	84,36%	0,39%	4,53%	0,32%	3,80%	2.168.461.140,77
mar-19	2.561.621.692,67	2.153.824.067,39	85,03%	84,08%	0,38%	4,52%	0,33%	3,84%	2.153.824.067,39
abr-19	2.552.612.337,51	2.140.270.942,39	84,73%	83,85%	0,38%	4,49%	0,28%	3,29%	2.140.270.942,39
may-19	2.543.587.968,19	2.121.504.736,28	84,42%	83,41%	0,39%	4,53%	0,53%	6,12%	2.121.504.736,28
jun-19	2.534.521.533,54	2.107.506.095,31	84,12%	83,15%	0,38%	4,51%	0,30%	3,59%	2.107.506.095,31
jul-19	2.525.456.455,14	2.094.478.833,44	83,82%	82,93%	0,38%	4,48%	0,26%	3,09%	2.094.478.833,44
ago-19	2.516.390.655,59	2.080.036.207,09	83,52%	82,66%	0,38%	4,47%	0,33%	3,91%	2.080.036.207,09
sep-19	2.507.311.752,80	2.068.728.602,71	83,22%	82,51%	0,38%	4,42%	0,18%	2,18%	2.068.728.602,71
oct-19	2.498.199.739,53	2.053.469.963,50	82,92%	82,20%	0,38%	4,42%	0,38%	4,41%	2.053.469.963,50
nov-19	2.489.104.155,10	2.039.584.201,88	82,62%	81,94%	0,38%	4,41%	0,31%	3,70%	2.039.584.201,88
dic-19	2.479.989.763,53	2.026.252.349,33	82,32%	81,70%	0,37%	4,39%	0,29%	3,41%	2.026.252.349,33
ene-20	2.470.865.088,98	2.010.245.791,09	82,03%	81,36%	0,37%	4,40%	0,42%	4,97%	2.010.245.791,09
feb-20	2.461.735.635,67	1.995.181.951,84	81,73%	81,05%	0,37%	4,40%	0,38%	4,48%	1.995.181.951,84
mar-20	2.452.573.434,49	1.981.985.222,47	81,44%	80,81%	0,37%	4,39%	0,29%	3,43%	1.981.985.222,47
abr-20	2.443.414.017,99	1.970.715.142,44	81,14%	80,65%	0,37%	4,35%	0,20%	2,33%	1.970.715.142,44
may-20	2.434.246.744,80	1.956.136.696,73	80,85%	80,36%	0,37%	4,35%	0,37%	4,30%	1.956.136.696,73
jun-20	2.425.040.125,88	1.942.224.130,53	80,56%	80,09%	0,37%	4,34%	0,33%	3,94%	1.942.224.130,53
jul-20	2.415.839.193,87	1.929.280.921,10	80,27%	79,86%	0,37%	4,33%	0,29%	3,40%	1.929.280.921,10
ago-20	2.406.637.465,99	1.917.371.028,66	79,98%	79,67%	0,37%	4,30%	0,24%	2,81%	1.917.371.028,66
sep-20	2.397.418.252,92	1.906.657.508,47	79,70%	79,53%	0,36%	4,27%	0,18%	2,10%	1.906.657.508,47
oct-20	2.388.165.684,78	1.894.254.077,03	79,41%	79,32%	0,36%	4,25%	0,27%	3,14%	1.894.254.077,03
nov-20	2.378.929.941,56	1.881.136.375,90	79,12%	79,07%	0,36%	4,24%	0,31%	3,62%	1.881.136.375,90
dic-20	2.369.673.477,27	1.868.216.458,14	78,84%	78,84%	0,36%	4,23%	0,30%	3,53%	1.868.216.458,14

FECHA	Principal disponible para la amortización	SERIE A	SERIE B	AMORTIZACION SERIE A	VIDA SERIE A	AMORTIZACION SERIE B	VIDA SERIE B	SERIE C	AMORTIZACION SERIE C	VIDA SERIE C
0		2.360.000.000	590.000.000					147.500.000	0,00	
0	0,00	2.360.000.000	590.000.000	0,00	0	0,00	0	147.500.000	0,00	0
0	0,00	2.360.000.000	590.000.000	0,00	0	0,00	0	147.500.000	0,00	0
15-sep-15	81.874.124,92	2.360.000.000	590.000.000	81.874.124,92	-3.617.198.838,966	0,00	0	147.500.000	0,00	0
15-oct-15	0,00	2.278.125.875	590.000.000	0,00	0	0,00	0	147.500.000	0,00	0
15-nov-15	0,00	2.278.125.875	590.000.000	0,00	0	0,00	0	147.500.000	0,00	0
15-dic-15	50.851.575,02	2.278.125.875	590.000.000	50.851.575,02	-92.905.827,562	0,00	0	147.500.000	0,00	0
15-ene-16	0,00	2.227.274.300	590.000.000	0,00	0	0,00	0	147.500.000	0,00	0
15-feb-16	0,00	2.227.274.300	590.000.000	0,00	0	0,00	0	147.500.000	0,00	0
15-mar-16	52.830.624,79	2.227.274.300	590.000.000	52.830.624,79	-91.713.964,635	0,00	0	147.500.000	0,00	0
15-abr-16	0,00	2.174.443.675	590.000.000	0,00	0	0,00	0	147.500.000	0,00	0
15-may-16	0,00	2.174.443.675	590.000.000	0,00	0	0,00	0	147.500.000	0,00	0
15-jun-16	55.987.426,28	2.174.443.675	590.000.000	55.987.426,28	-92.043.328,804	0,00	0	147.500.000	0,00	0
15-jul-16	0,00	2.118.456.249	590.000.000	0,00	0	0,00	0	147.500.000	0,00	0
15-ago-16	0,00	2.118.456.249	590.000.000	0,00	0	0,00	0	147.500.000	0,00	0
15-sep-16	54.129.370,46	2.118.456.249	590.000.000	54.129.370,46	-84.008.782,954	0,00	0	147.500.000	0,00	0
15-oct-16	0,00	2.064.326.879	590.000.000	0,00	0	0,00	0	147.500.000	0,00	0
15-nov-16	0,00	2.064.326.879	590.000.000	0,00	0	0,00	0	147.500.000	0,00	0
15-dic-16	48.683.577,22	2.064.326.879	590.000.000	48.683.577,22	-71.126.706,318	0,00	0	147.500.000	0,00	0
15-ene-17	0,00	2.015.643.301	590.000.000	0,00	0	0,00	0	147.500.000	0,00	0
15-feb-17	0,00	2.015.643.301	590.000.000	0,00	0	0,00	0	147.500.000	0,00	0
15-mar-17	56.800.835,97	2.015.643.301	590.000.000	56.800.835,97	-77.873.946,115	0,00	0	147.500.000	0,00	0
15-abr-17	0,00	1.958.842.465	590.000.000	0,00	0	0,00	0	147.500.000	0,00	0
15-may-17	0,00	1.958.842.465	590.000.000	0,00	0	0,00	0	147.500.000	0,00	0
15-jun-17	53.180.571,29	1.958.842.465	590.000.000	53.180.571,29	-68.017.950,680	0,00	0	147.500.000	0,00	0
15-jul-17	0,00	1.905.661.894	590.000.000	0,00	0	0,00	0	147.500.000	0,00	0
15-ago-17	0,00	1.905.661.894	590.000.000	0,00	0	0,00	0	147.500.000	0,00	0
15-sep-17	54.254.565,98	1.905.661.894	590.000.000	54.254.565,98	-64.400.169,818	0,00	0	147.500.000	0,00	0
15-oct-17	0,00	1.851.407.328	590.000.000	0,00	0	0,00	0	147.500.000	0,00	0
15-nov-17	0,00	1.851.407.328	590.000.000	0,00	0	0,00	0	147.500.000	0,00	0
15-dic-17	51.277.159,97	1.851.407.328	590.000.000	51.277.159,97	-56.199.767,327	0,00	0	147.500.000	0,00	0
15-ene-18	0,00	1.800.130.168	590.000.000	0,00	0	0,00	0	147.500.000	0,00	0
15-feb-18	0,00	1.800.130.168	590.000.000	0,00	0	0,00	0	147.500.000	0,00	0
15-mar-18	49.120.472,06	1.800.130.168	590.000.000	49.120.472,06	-49.415.194,892	0,00	0	147.500.000	0,00	0
15-abr-18	0,00	1.751.009.696	590.000.000	0,00	0	0,00	0	147.500.000	0,00	0
15-may-18	0,00	1.751.009.696	590.000.000	0,00	0	0,00	0	147.500.000	0,00	0
15-jun-18	53.668.901,67	1.751.009.696	590.000.000	53.668.901,67	-49.053.376,126	0,00	0	147.500.000	0,00	0
15-jul-18	0,00	1.697.340.794	590.000.000	0,00	0	0,00	0	147.500.000	0,00	0
15-ago-18	0,00	1.697.340.794	590.000.000	0,00	0	0,00	0	147.500.000	0,00	0
15-sep-18	42.614.365,54	1.697.340.794	590.000.000	42.614.365,54	-35.029.008,474	0,00	0	147.500.000	0,00	0
15-oct-18	0,00	1.654.726.429	590.000.000	0,00	0	0,00	0	147.500.000	0,00	0
15-nov-18	0,00	1.654.726.429	590.000.000	0,00	0	0,00	0	147.500.000	0,00	0
15-dic-18	42.693.017,86	1.654.726.429	590.000.000	42.693.017,86	-31.208.596,056	0,00	0	147.500.000	0,00	0
15-ene-19	0,00	1.612.033.411	590.000.000	0,00	0	0,00	0	147.500.000	0,00	0
15-feb-19	0,00	1.612.033.411	590.000.000	0,00	0	0,00	0	147.500.000	0,00	0
15-mar-19	48.209.343,58	1.612.033.411	590.000.000	48.209.343,58	-30.902.189,235	0,00	0	147.500.000	0,00	0
15-abr-19	0,00	1.563.824.067	590.000.000	0,00	0	0,00	0	147.500.000	0,00	0
15-may-19	0,00	1.563.824.067	590.000.000	0,00	0	0,00	0	147.500.000	0,00	0
15-jun-19	46.311.972,08	1.563.824.067	590.000.000	46.311.972,08	-25.426.566,672	0,00	0	147.500.000	0,00	0
15-jul-19	0,00	1.517.506.095	590.000.000	0,00	0	0,00	0	147.500.000	0,00	0
15-ago-19	0,00	1.517.506.095	590.000.000	0,00	0	0,00	0	147.500.000	0,00	0
15-sep-19	38.777.492,60	1.517.506.095	590.000.000	38.777.492,60	-17.721.314,118	0,00	0	147.500.000	0,00	0
15-oct-19	0,00	1.478.728.603	590.000.000	0,00	0	0,00	0	147.500.000	0,00	0
15-nov-19	0,00	1.478.728.603	590.000.000	0,00	0	0,00	0	147.500.000	0,00	0
15-dic-19	42.476.253,38	1.478.728.603	590.000.000	42.476.253,38	-15.546.308,737	0,00	0	147.500.000	0,00	0
15-ene-20	0,00	1.436.252.349	590.000.000	0,00	0	0,00	0	147.500.000	0,00	0
15-feb-20	0,00	1.436.252.349	590.000.000	0,00	0	0,00	0	147.500.000	0,00	0
15-mar-20	44.267.126,86	1.436.252.349	590.000.000	44.267.126,86	-12.173.459,887	0,00	0	147.500.000	0,00	0
15-abr-20	0,00	1.391.985.222	590.000.000	0,00	0	0,00	0	147.500.000	0,00	0
15-may-20	0,00	1.391.985.222	590.000.000	0,00	0	0,00	0	147.500.000	0,00	0
15-jun-20	39.761.091,94	1.391.985.222	590.000.000	39.761.091,94	-7.276.279,825	0,00	0	147.500.000	0,00	0
15-jul-20	0,00	1.352.224.131	590.000.000	0,00	0	0,00	0	147.500.000	0,00	0
15-ago-20	0,00	1.352.224.131	590.000.000	0,00	0	0,00	0	147.500.000	0,00	0
15-sep-20	35.566.622,06	1.352.224.131	590.000.000	35.566.622,06	-3.236.562,607	0,00	0	147.500.000	0,00	0
15-oct-20	0,00	1.316.657.508	590.000.000	0,00	0	0,00	0	147.500.000	0,00	0
15-nov-20	0,00	1.316.657.508	590.000.000	0,00	0	0,00	0	147.500.000	0,00	0
15-dic-20	38.441.050,33	1.316.657.508	590.000.000	38.441.050,33	0	0,00	0	147.500.000	0,00	0
15-ene-21	0,00	1.278.216.458	590.000.000	0,00	0	0,00	0	147.500.000	0,00	0
15-feb-21	0,00	1.278.216.458	590.000.000	0,00	0	0,00	0	147.500.000	0,00	0
15-mar-21	41.732.789,51	1.278.216.458	590.000.000	41.732.789,51	3.761.351,956	0,00	0	147.500.000	0,00	0
15-abr-21	0,00	1.236.423.659	590.000.000	0,00	0	0,00	0	147.500.000	0,00	0
15-may-21	0,00	1.236.423.659	590.000.000	0,00	0	0,00	0	147.500.000	0,00	0
15-jun-21	41.176.458,00	1.236.423.659	590.000.000	41.176.458,00	7.494.115,356	0,00	0	147.500.000	0,00	0
15-jul-21	0,00	1.195.247.201	590.000.000	0,00	0	0,00	0	147.500.000	0,00	0
15-ago-21	0,00	1.195.247.201	590.000.000	0,00	0	0,00	0	147.500.000	0,00	0
15-sep-21	40.588.222,71	1.195.247.201	590.000.000	40.588.222,71	11.121.173,024	0,00	0	147.500.000	0,00	0
15-oct-21	0,00	1.154.658.978	590.000.000	0,00	0	0,00	0	147.500.000	0,00	0
15-nov-21	0,00	1.154.658.978	590.000.000	0,00	0	0,00	0	147.500.000	0,00	0
15-dic-21	40.014.352,62	1.154.658.978	590.000.000	40.014.352,62	14.605.238,705	0,00	0	147.500.000	0,00	0
15-ene-22	0,00	1.114.644.625	590.000.000	0,00	0	0,00	0	147.500.000	0,00	0
15-feb-22	0,00	1.114.644.625	590.000.000	0,00	0	0,00	0	147.500.000	0,00	0
15-mar-22	39.425.520,03	1.114.644.625	590.000.000	39.425.520,03	17.938.611,613	0,00	0	147.500.000	0,00	0
15-abr-22	0,00	1.075.219.105	590.000.000	0,00	0	0,00	0	147.500.000	0,00	0
15-may-22	0,00	1.075.219.105	590.000.000	0,00	0	0,00	0	147.500.000	0,00	0
15-jun-22	38.840.290,37	1.075.219.105	590.000.000	38.840.290,37	21.245.638,833	0,00	0	147.500.000	0,00	0
15-jul-22	0,00	1.036.378.815	590.000.000	0,00	0	0,00	0	147.500.000	0,00	0
15-ago-22	0,00	1.036.378.815	590.000.000	0,00	0	0,00	0	147.500.000	0,00	0
15-sep-22	38.273.425,79	1.036.378.815	590.000.000	38.273.425,79	24.456.719,079	0,00	0	147.500.000	0,00	0
15-oct-22	0,00	998.105.389	590.000.000	0,00	0	0,00	0	147.500.000	0,00	0
15-nov-22	0,00	998.105.389	590.000.000	0,00	0	0,00	0	147.500.000	0,00	0
15-dic-22	37.732.844,23	998.105.389	590.000.000	37.732.844,23	27.540.596,290	0,00	0	147.500.000	0,00	0
15-ene-23	0,00	960.378.545	590.000.000	0,00	0	0,00	0	147.500.000	0,00	0
15-feb-23	0,00	960.378.545								

FECHA	Principal disponible para la amortización	SERIE A	SERIE B	AMORTIZACION SERIE A	VIDA SERIE A	AMORTIZACION SERIE B	VIDA SERIE B	SERIE C	AMORTIZACION SERIE C	VIDA SERIE C
15-feb-26	0,00	549.670.403	590.000.000	0,00	0	0,00	0	147.500.000	0,00	0
15-mar-26	30.909.374,50	549.670.403	590.000.000	30.909.374,50	59.222.361.540	0,00	0	147.500.000	0,00	0
15-abr-26	0,00	518.761.029	590.000.000	0,00	0	0,00	0	147.500.000	0,00	0
15-may-26	0,00	518.761.029	590.000.000	0,00	0	0,00	0	147.500.000	0,00	0
15-jun-26	30.406.641,00	518.761.029	590.000.000	30.406.641,00	61.056.535.137	0,00	0	147.500.000	0,00	0
15-jul-26	0,00	488.354.388	590.000.000	0,00	0	0,00	0	147.500.000	0,00	0
15-ago-26	0,00	488.354.388	590.000.000	0,00	0	0,00	0	147.500.000	0,00	0
15-sep-26	29.915.541,30	488.354.388	590.000.000	29.915.541,30	62.822.636.733	0,00	0	147.500.000	0,00	0
15-oct-26	0,00	458.438.846	590.000.000	0,00	0	0,00	0	147.500.000	0,00	0
15-nov-26	0,00	458.438.846	590.000.000	0,00	0	0,00	0	147.500.000	0,00	0
15-dic-26	29.414.484,36	458.438.846	590.000.000	29.414.484,36	64.447.135.235	0,00	0	147.500.000	0,00	0
15-ene-27	0,00	429.024.362	590.000.000	0,00	0	0,00	0	147.500.000	0,00	0
15-feb-27	0,00	429.024.362	590.000.000	0,00	0	0,00	0	147.500.000	0,00	0
15-mar-27	28.946.263,48	429.024.362	590.000.000	28.946.263,48	66.026.426.997	0,00	0	147.500.000	0,00	0
15-abr-27	0,00	400.078.099	590.000.000	0,00	0	0,00	0	147.500.000	0,00	0
15-may-27	0,00	400.078.099	590.000.000	0,00	0	0,00	0	147.500.000	0,00	0
15-jun-27	28.463.362,82	400.078.099	590.000.000	28.463.362,82	67.543.559.974	0,00	0	147.500.000	0,00	0
15-jul-27	0,00	371.614.736	590.000.000	0,00	0	0,00	0	147.500.000	0,00	0
15-ago-27	0,00	371.614.736	590.000.000	0,00	0	0,00	0	147.500.000	0,00	0
15-sep-27	28.008.719,84	371.614.736	590.000.000	28.008.719,84	69.041.494.405	0,00	0	147.500.000	0,00	0
15-oct-27	0,00	343.606.016	590.000.000	0,00	0	0,00	0	147.500.000	0,00	0
15-nov-27	0,00	343.606.016	590.000.000	0,00	0	0,00	0	147.500.000	0,00	0
15-dic-27	27.538.606,12	343.606.016	590.000.000	27.538.606,12	70.388.677.245	0,00	0	147.500.000	0,00	0
15-ene-28	0,00	316.067.410	590.000.000	0,00	0	0,00	0	147.500.000	0,00	0
15-feb-28	0,00	316.067.410	590.000.000	0,00	0	0,00	0	147.500.000	0,00	0
15-mar-28	27.084.936,61	316.067.410	590.000.000	27.084.936,61	71.693.827.212	0,00	0	147.500.000	0,00	0
15-abr-28	0,00	288.982.473	590.000.000	0,00	0	0,00	0	147.500.000	0,00	0
15-may-28	0,00	288.982.473	590.000.000	0,00	0	0,00	0	147.500.000	0,00	0
15-jun-28	26.624.703,70	288.982.473	590.000.000	26.624.703,70	72.925.063.426	0,00	0	147.500.000	0,00	0
15-jul-28	0,00	262.357.770	590.000.000	0,00	0	0,00	0	147.500.000	0,00	0
15-ago-28	0,00	262.357.770	590.000.000	0,00	0	0,00	0	147.500.000	0,00	0
15-sep-28	26.188.820,51	262.357.770	590.000.000	26.188.820,51	74.140.550.862	0,00	0	147.500.000	0,00	0
15-oct-28	0,00	236.168.949	590.000.000	0,00	0	0,00	0	147.500.000	0,00	0
15-nov-28	0,00	236.168.949	590.000.000	0,00	0	0,00	0	147.500.000	0,00	0
15-dic-28	25.759.898,50	236.168.949	590.000.000	25.759.898,50	75.270.423.422	0,00	0	147.500.000	0,00	0
15-ene-29	0,00	210.409.050	590.000.000	0,00	0	0,00	0	147.500.000	0,00	0
15-feb-29	0,00	210.409.050	590.000.000	0,00	0	0,00	0	147.500.000	0,00	0
15-mar-29	25.354.483,35	210.409.050	590.000.000	25.354.483,35	76.367.703.849	0,00	0	147.500.000	0,00	0
15-abr-29	0,00	185.054.567	590.000.000	0,00	0	0,00	0	147.500.000	0,00	0
15-may-29	0,00	185.054.567	590.000.000	0,00	0	0,00	0	147.500.000	0,00	0
15-jun-29	24.909.393,36	185.054.567	590.000.000	24.909.393,36	77.318.756.993	0,00	0	147.500.000	0,00	0
15-jul-29	0,00	160.145.174	590.000.000	0,00	0	0,00	0	147.500.000	0,00	0
15-ago-29	0,00	160.145.174	590.000.000	0,00	0	0,00	0	147.500.000	0,00	0
15-sep-29	24.482.087,10	160.145.174	590.000.000	24.482.087,10	78.244.750.384	0,00	0	147.500.000	0,00	0
15-oct-29	0,00	135.663.087	590.000.000	0,00	0	0,00	0	147.500.000	0,00	0
15-nov-29	0,00	135.663.087	590.000.000	0,00	0	0,00	0	147.500.000	0,00	0
15-dic-29	24.041.065,69	135.663.087	590.000.000	24.041.065,69	79.022.982.913	0,00	0	147.500.000	0,00	0
15-ene-30	0,00	111.622.021	590.000.000	0,00	0	0,00	0	147.500.000	0,00	0
15-feb-30	0,00	111.622.021	590.000.000	0,00	0	0,00	0	147.500.000	0,00	0
15-mar-30	23.614.984,80	111.622.021	590.000.000	23.614.984,80	79.747.803.676	0,00	0	147.500.000	0,00	0
15-abr-30	0,00	88.007.036	590.000.000	0,00	0	0,00	0	147.500.000	0,00	0
15-may-30	0,00	88.007.036	590.000.000	0,00	0	0,00	0	147.500.000	0,00	0
15-jun-30	23.169.066,31	88.007.036	590.000.000	23.169.066,31	80.373.491.026	0,00	0	147.500.000	0,00	0
15-jul-30	0,00	64.837.970	590.000.000	0,00	0	0,00	0	147.500.000	0,00	0
15-ago-30	0,00	64.837.970	590.000.000	0,00	0	0,00	0	147.500.000	0,00	0
15-sep-30	22.763.955,32	64.837.970	590.000.000	22.763.955,32	81.062.444.884	0,00	0	147.500.000	0,00	0
15-oct-30	0,00	42.074.015	590.000.000	0,00	0	0,00	0	147.500.000	0,00	0
15-nov-30	0,00	42.074.015	590.000.000	0,00	0	0,00	0	147.500.000	0,00	0
15-dic-30	22.364.823,22	42.074.015	590.000.000	22.364.823,22	81.676.334.394	0,00	0	147.500.000	0,00	0
15-ene-31	0,00	19.709.191	590.000.000	0,00	0	0,00	0	147.500.000	0,00	0
15-feb-31	0,00	19.709.191	590.000.000	0,00	0	0,00	0	147.500.000	0,00	0
15-mar-31	21.974.371,26	19.709.191	590.000.000	19.709.191,35	73.751.794.034	2.265.179,91	8.412.878.183	147.500.000	0,00	0
15-abr-31	0,00	0	587.734.820	0,00	0	0,00	0	147.500.000	0,00	0
15-may-31	0,00	0	587.734.820	0,00	0	0,00	0	147.500.000	0,00	0
15-jun-31	21.561.322,16	0	587.734.820	0,00	0	21.561.322,16	81.997.708.169	147.500.000	0,00	0
15-jul-31	0,00	0	566.173.498	0,00	0	0,00	0	147.500.000	0,00	0
15-ago-31	0,00	0	566.173.498	0,00	0	0,00	0	147.500.000	0,00	0
15-sep-31	21.131.104,12	0	566.173.498	0,00	0	21.131.104,12	82.305.650.529	147.500.000	0,00	0
15-oct-31	0,00	0	545.042.394	0,00	0	0,00	0	147.500.000	0,00	0
15-nov-31	0,00	0	545.042.394	0,00	0	0,00	0	147.500.000	0,00	0
15-dic-31	20.697.189,96	0	545.042.394	0,00	0	20.697.189,96	82.518.896.358	147.500.000	0,00	0
15-ene-32	0,00	0	524.345.204	0,00	0	0,00	0	147.500.000	0,00	0
15-feb-32	0,00	0	524.345.204	0,00	0	0,00	0	147.500.000	0,00	0
15-mar-32	20.316.229,35	0	524.345.204	0,00	0	20.316.229,35	82.869.899.526	147.500.000	0,00	0
15-abr-32	0,00	0	504.028.975	0,00	0	0,00	0	147.500.000	0,00	0
15-may-32	0,00	0	504.028.975	0,00	0	0,00	0	147.500.000	0,00	0
15-jun-32	19.931.319,74	0	504.028.975	0,00	0	19.931.319,74	83.093.671.990	147.500.000	0,00	0
15-jul-32	0,00	0	484.097.655	0,00	0	0,00	0	147.500.000	0,00	0
15-ago-32	0,00	0	484.097.655	0,00	0	0,00	0	147.500.000	0,00	0
15-sep-32	19.560.227,78	0	484.097.655	0,00	0	19.560.227,78	83.346.130.558	147.500.000	0,00	0
15-oct-32	0,00	0	464.537.427	0,00	0	0,00	0	147.500.000	0,00	0
15-nov-32	0,00	0	464.537.427	0,00	0	0,00	0	147.500.000	0,00	0
15-dic-32	19.187.502,83	0	464.537.427	0,00	0	19.187.502,83	83.523.199.818	147.500.000	0,00	0
15-ene-33	0,00	0	445.349.924	0,00	0	0,00	0	147.500.000	0,00	0
15-feb-33	0,00	0	445.349.924	0,00	0	0,00	0	147.500.000	0,00	0
15-mar-33	18.809.282,57	0	445.349.924	0,00	0	18.809.282,57	83.607.261.015	147.500.000	0,00	0
15-abr-33	0,00	0	426.540.642	0,00	0	0,00	0	147.500.000	0,00	0
15-may-33	0,00	0	426.540.642	0,00	0	0,00	0	147.500.000	0,00	0
15-jun-33	18.434.492,23	0	426.540.642	0,00	0	18.434.492,23	83.581.987.790	147.500.000	0,00	0
15-jul-33	0,00	0	408.106.149	0,00	0	0,00	0	147.500.000	0,00	0
15-ago-33	0,00	0	408.106.149	0,00	0	0,00	0	147.500.000	0,00	0
15-sep-33	18.043.106,08	0	408.106.149	0,00	0	18.043.106,08	83.467.408.708	147.500.000	0,00	0
15-oct-33	0,00	0	390.063.043	0,00	0	0,00	0	147.500.000	0,00	0
15-nov-33	0,00	0	390.063.043	0,00	0	0,00	0	147.500.000	0,00	0
15-dic-33	17.676.195,47	0	390.063.043	0,00	0	17.676.195,47	83.396.290.208	147.500.000	0,00	0
15-ene-34	0,00	0	372.386.848	0,00	0	0,00</				