



FTA SANTANDER CONSUMER SPAIN AUTO 2013-1

MARIA JOSE HERENCIAS PALOMINO

ANALISTA

SANTANDER DE TITULIZACION, S.G.F.T, S.A.

GRAN VIA DE HORTALEZA 3

28033 MADRID

marjherencias@gruposantander.com

Tel: 912893300



DENOMINACION DEL FONDO:

FTA SANTANDER CONSUMER SPAIN AUTO 2013-1

INFORMACIÓN

CORRESPONDIENTE AL:

TRIMESTRE/SEMESTRE:

21/03/2016 - 20/06/2016

AÑO:

2016

Personas que asumen la responsabilidad de esta información y cargos que ocupan:	Firma:
IGNACIO ORTEGA GAVARA - DIRECTOR GENERAL	

I. DATOS GENERALES SOBRE EL FONDO

Fecha de Constitución del Fondo	16 octubre 2013	Agencia de pago de Bonos	BANCO SANTANDER	
Fecha de Desembolso BT's	18 octubre 2013	Negociación Mercado	AIAF	
Fecha Final Amortización	20 marzo 2026	Agencias de calificación	MOODY'S ESPAÑA	
			FITCH RATINGS	
Sociedad Gestora	SANTANDER DE TITULIZACION, S.G.F.T, S.A.	Calificación	Inicial	Actual
Originador Derechos Crédito	SANTANDER CONSUMER, E.F.C., S.A.	BONOS SERIE A	AAAAA-CFEE	AAAAA-CFEE

II. VALORES EMITIDOS POR EL FONDO: BONOS DE TITULIZACION

SERIES PRELACIÓN CÓDIGO ISIN	Nº BONOS	NOMINAL EN CIRCULACIÓN			
			Inicial	Actual	%Act/In
BONOS SERIE A ES0367395003	4.812	Nominal Unitario	100.000,00	30.250,96	
		Nominal Total	481.200.000,00	145.567.619,52	30,25 %

AMORTIZACION E INTERESES BONOS					
Actual			Próximo		
Fecha Amortización Periodo Actual 20 junio 2016			Fecha Próximo Cupón 20 septiembre 2016		
	Amortización de los Bonos	Intereses Brutos Bonos	Tipo de Interés	Importe Bruto Próximo Cupón	Importe Neto Próximo Cupón
BONOS SERIE A	6.155,90 €	276,09 €	0,2240 %	17,32 €	14,03 €
Amortización devengada no pagada	0,00 €				
Amortización Calendario	NO				



III. ACTIVOS ADQUIRIDOS POR EL FONDO: DERECHOS DE CRÉDITO

DERECHOS DE CRÉDITO	A LA EMISIÓN	SITUACIÓN ACTUAL
Número de Derechos de Crédito	55.849	34.559
Saldo Pendiente de Amortizar Derechos	550.000.002,26	198.339.879,33
Importes Unitarios Derechos Vivos	9.847,98	5.739,16
Tipos de Interés	1,00 %	8,68 %

TASAS DE AMORTIZACIÓN ANTICIPADA	SITUACIÓN ACTUAL
Tasa mensual actual anualizada:	9,89 %
Tasa últimos 12 meses anualizada:	9,32 %
Tasa anualizada desde Constitución del Fondo	7,74 %

MOROSIDAD ACTUAL	Hasta 1 mes	De 1 a 6 meses	Mayor de 6 meses
Deuda Vencida(Principal+Intereses)	127.835,26	290.670,67	286.917,14
Deuda Pendiente de vencimiento	0,00	0,00	197.780.439,07
Deuda Total	127.835,26	290.670,67	198.067.356,21

FTA SANTANDER CONSUMER SPAIN AUTO 13.1

INFORME TRIMESTRAL BONOS DE TITULIZACIÓN

20 de junio de 2016

BONOS TITULIZACIÓN DE ACTIVOS. PRINCIPAL	
Saldo anterior	175.189.810,32 €
Amortizaciones	29.622.190,80 €
Saldo actual	145.567.619,52 €
% sobre saldo inicial	30,25%
Amortización devengada no pagada	0,00 €
Retención de principales	16.027.737,61 €

DATOS	
Fecha de determinación	13/06/2016
Fecha de Pago de Cupón Actual	20/06/2016
Fecha de Pago de Cupón Anterior	21/03/2016
Número de días	91
Tipo Fijo	3,00%
Próxima Fecha de Pago	20/09/2016

BONOS DE TITULIZACIÓN DE ACTIVOS. INTERESES	
Intereses pagados Serie A	1.328.545,08 €
Intereses devengados no pagados	0,00 €

VIDA RESIDUAL (AÑOS)		
	INICIAL	20 de junio de 2016
BONOS SERIE A	2,11	0,95

En cumplimiento de lo establecido en el folleto informativo con respecto al Artículo 405 del Reglamento (UE) NO 575/2013 .Santander Consumer mantiene el compromiso de retener en este fondo de titulización, de manera constante, un interés económico neto significativo.

FTA SANTANDER CONSUMER SPAIN AUTO 13.1

INFORME TRIMESTRAL DERECHOS DE CREDITO

20 de junio de 2016

DERECHOS DE CRÉDITO. PRINCIPAL	
Saldo anterior	256.011.684,74 €
Amortizaciones	57.671.805,41 €
Saldo actual	198.339.879,33 €
Número de derechos de crédito	34.559

DERECHOS DE CRÉDITO. INTERESES	
Intereses cobrados en el trimestre	4.677.167,40 €
Intereses devengados en el trimestre	4.698.733,68 €

DERECHOS DE CRÉDITO EN MOROSIDAD					
	HASTA 30 DÍAS	30 A 60 DÍAS	60 A 90 DÍAS	90 A 180 DÍAS	MÁS 180 DÍAS
Principal	101.440,17 €	71.483,14 €	55.549,89 €	98.907,48 €	232.059,58 €
Intereses	26.395,09 €	23.184,02 €	18.377,70 €	23.168,44 €	54.857,56 €
Saldo de los derechos de crédito	3.776.709,56 €	1.872.784,96 €	1.022.296,54 €	888.442,63 €	981.719,33 €
Número de derechos de crédito	520	231	126	140	161
% sobre saldo de los derechos de crédito	1,90%	0,94%	0,52%	0,45%	0,49%

PRÉSTAMOS EN WRITE OFF	
Write Off acumulado Fecha Pago anterior	2.278.524,65 €
Write Off trimestre	-271.683,81 €
Write Off acumulados actuales	2.006.840,84 €

FTA SANTANDER CONSUMER SPAIN AUTO 13.1

INFORME TRIMESTRAL DERECHOS DE CREDITO

20 de junio de 2016

PERDIDAS DE LA CARTERA	
Saldo anterior	7.815,60 €
Diferencia	390.034,48 €
Saldo actual	397.850,08 €

FTA SANTANDER CONSUMER SPAIN AUTO 13.1

ESTADO DE ORIGEN Y APLICACIÓN DE FONDOS Y CUENTA DE TESORERÍA

20 de junio de 2016

ORIGEN	50.621.445,37 €
PRINCIPAL COBRADO	
Amortización derechos de crédito	27.302.797,73 €
INTERESES COBRADOS	
Intereses de derechos de crédito	4.677.167,40 €
Intereses de reinversión	396.593,95 €
CONTENCIOSOS / JUDICIALES	3.750,00 €
OTROS	-961,25 €
RETENCIÓN PPALES ANTERIOR	18.242.097,54 €

APLICACIÓN	50.621.445,37 €
GASTOS ORDINARIOS	4.460,02 €
COMISION DE GESTION	11.250,00 €
INTERESES BONOS SERIE A	1.328.545,08 €
RETENCION DE PRINCIPALES	16.027.737,61 €
AMORTIZACION BONOS SERIE A	29.622.190,80 €
FONDO DE RESERVA	0,00 €
INTERESES PRÉSTAMO B	608.688,89 €
AMORTIZACIÓN PRÉSTAMO B	0,00 €
INTERESES PRÉSTAMO SUBORDINADO	215.496,34 €
AMORTIZACIÓN PRÉSTAMO SUBORDINADO	0,00 €
MARGEN DE INTERMEDIACIÓN FINANCIERA	2.803.076,63 €

ESTADO CUENTA DE TESORERÍA	39.927.737,61 €
FONDO DE RESERVA	
Saldo Inicial	23.900.000,00 €
Utilizado en el periodo	0,00 €
Saldo actual	23.900.000,00 €
RETENCIÓN A CUENTA DEL IRPF	0,00 €
GASTOS EMISIÓN RETENIDOS	0,00 €
RETENCION DE PRINCIPALES	16.027.737,61 €

FTA SANTANDER CONSUMER SPAIN AUTO 13.1

MEJORA CREDITICIA Y PRÉSTAMO SUBORDINADO

20 de junio de 2016

MEJORA DE CRÉDITO		
CONCEPTOS	INICIAL	20 de junio de 2016
PRESTAMO SUBORDINADO B	12,51%	34,69%
FONDO DE RESERVA	10,00%	12,05%

PRÉSTAMOS SUBORDINADOS		
CONCEPTOS	INICIAL	20 de junio de 2016
PRESTAMO SUBORDINADO B		
Saldo vivo	68.800.000,00	68.800.000,00 €
Tipo de interés	3,50%	3,500%
PRESTAMO		
Saldo vivo	58.150.000,00	23.900.000,00
Tipo de interés	3,567%	3,567%

FTA SANTANDER CONSUMER SPAIN AUTO 13.1

INFORMACIÓN RELATIVA A LOS TRIGGERS

20 de junio de 2016

TRIGGERS FONDO DE RESERVA	
1. SI 1.a) ES MAYOR QUE 1.b) NO SE AMORTIZA EL FONDO DE RESERVA:	
1.a) MOROSIDAD DE LAS DC'S MAYOR DE 90 DÍAS	1.870.161,96 €
1.b) 2% SALDO VIVO DERECHOS DE CRÉDITO	3.966.797,59 €
2. SI 2.a) ES MAYOR QUE 2.b) NO SE AMORTIZA EL FONDO DE RESERVA:	
2.a) SALDO VIVO ACUMULADO DE PRÉSTAMOS FALLIDOS	3.274.542,99 €
2.b) 1,25% SALDO INICIAL DERECHOS DE CRÉDITO	6.875.000,03 €

**NO SE HAN ALCANZADO LOS NIVELES DEL TRIGGER. NO OBSTANTE EL FONDO DE RESERVA
PERMANECERÁ CONSTANTE HASTA OCTUBRE DE 2016.**

FTA SANTANDER CONSUMER SPAIN AUTO 13.1

DEFINICIONES

FECHA DE DETERMINACIÓN Será la fecha en que la Sociedad Gestora, en nombre del Fondo, realizará los cálculos necesarios para distribuir los fondos disponibles existentes a dicha fecha, de acuerdo con el orden de prelación de pagos descrito en el Folleto Informativo.
Todos los datos de los Activos Titulizados (Saldo Vivo DC's, tablas de morosidad, propiedades transitorias, datos estadísticos, etc.) están referidos a dicha fecha.

WRITE OFF Préstamos con cuotas pendientes con antigüedad igual o superior a 12 ó 18 meses (según Folleto Informativo).

PÉRDIDAS DE LA CARTERA Aquellos préstamos cuya deuda el Cedente considera que no va a recuperar (neto de recuperaciones).

PRÉSTAMOS FALLIDOS Aquellos préstamos cuya deuda el Cedente considera que no va a recuperar, o aquellos préstamos que tienen cuotas pendientes con antigüedad.

SALDO VIVO ACUMULADO DE PRÉSTAMOS FALLIDOS Saldo vivo acumulado de los Derechos de Crédito derivados de Préstamos Fallidos, sin tener en cuenta los importes recobrados.



**FONDO DE TITULIZACION DE ACTIVOS
SANTANDER CONSUMER SPAINAUTO 2013-1**

INFORME TRIMESTRAL DERECHOS DE CRÉDITO

Dias-Days	jun-15	sep-15	dic-15	mar-16	jun-16
15-30	1,677%	1,857%	1,983%	1,854%	1,904%
30-60	0,939%	0,434%	0,790%	0,877%	0,944%
60-90	0,603%	0,573%	0,572%	0,476%	0,515%
90-180	0,578%	0,695%	0,445%	0,484%	0,448%
> 180	0,414%	0,444%	0,459%	0,476%	0,495%

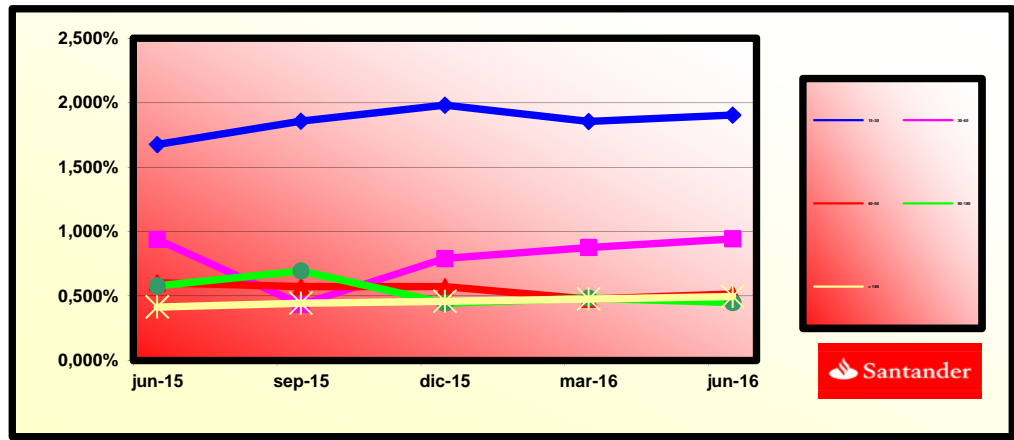

SANTANDER CONSUMER SPAIN AUTO 2013-1

Fecha	Saldo antes de pago	Saldo Real	0,67%	Permanencia final de mes	Tasa Prepago mensual desde inicio	Tasa Prepago anualizada desde inicio	Tasa Prepago mensual	Tasa Prepago mensual anualizada	Saldo después de pago
			Vector de prepago						
9,32%									
DATE	OUTSTANDING BEFORE PREPAYMENT	REAL OUTSTANDING	0,67% PREPAYMENT VECTOR	REMAINING AT THE END OF THE MONTH	AVERAGE SINGLE MONTHLY MORTALITY	CPR	MONTHLY SINGLE MONTHLY MORTALITY	CPR	OUTSTANDING AFTER PREPAYMENT
octubre-13	550.000.000,00		100,00%	100,00%					
noviembre-13	546.523.521,00	542.236.137,55	99,33%	99,22%	0,78%	9,02%	0,78%	9,02%	542.866.103,28
diciembre-13	540.315.991,31	530.829.828,32	98,67%	98,24%	0,88%	10,08%	0,98%	11,13%	533.108.437,31
enero-14	530.568.555,06	519.287.128,38	98,01%	97,87%	0,71%	8,24%	0,38%	4,43%	519.987.746,35
febrero-14	520.764.818,40	507.331.165,98	97,35%	97,42%	0,65%	7,54%	0,46%	5,42%	506.963.983,08
marzo-14	510.925.951,11	495.470.951,78	96,70%	96,98%	0,61%	7,11%	0,46%	5,35%	494.057.275,43
abril-14	501.034.722,92	483.538.216,05	96,05%	96,51%	0,59%	6,86%	0,48%	5,63%	481.250.317,40
mayo-14	491.095.396,84	472.043.472,61	95,41%	96,12%	0,56%	6,56%	0,40%	4,71%	468.546.755,79
junio-14	481.102.783,22	460.034.484,47	94,77%	95,62%	0,56%	6,50%	0,52%	6,06%	455.941.169,13
julio-14	471.054.724,20	448.187.545,17	94,14%	95,15%	0,55%	6,42%	0,50%	5,80%	443.431.121,65
agosto-14	460.940.684,69	436.499.575,98	93,51%	94,70%	0,54%	6,33%	0,47%	5,51%	431.006.397,55
septiembre-14	450.772.383,71	424.947.164,84	92,88%	94,27%	0,53%	6,23%	0,45%	5,27%	418.677.712,59
octubre-14	440.638.103,60	413.530.636,06	92,26%	93,85%	0,53%	6,15%	0,45%	5,25%	406.526.123,05
noviembre-14	430.513.931,35	401.450.087,29	91,64%	93,25%	0,54%	6,25%	0,64%	7,40%	394.527.686,56
diciembre-14	420.411.445,43	389.937.525,04	91,03%	92,75%	0,54%	6,25%	0,53%	6,22%	382.691.375,13
enero-15	410.347.458,32	379.220.388,95	90,42%	92,41%	0,52%	6,12%	0,36%	4,27%	371.030.625,68
febrero-15	400.297.561,44	366.748.282,92	89,81%	91,62%	0,55%	6,35%	0,86%	9,85%	359.521.463,37
marzo-15	390.270.490,37	355.107.033,34	89,21%	90,99%	0,55%	6,45%	0,69%	7,93%	348.170.090,07
abril-15	380.267.013,40	343.543.759,78	88,62%	90,34%	0,56%	6,55%	0,71%	8,21%	336.975.453,87
mayo-15	370.292.584,83	332.322.310,54	88,02%	89,75%	0,57%	6,60%	0,66%	7,65%	325.940.626,41
junio-15	360.345.229,60	320.575.823,69	87,43%	88,96%	0,58%	6,78%	0,87%	9,97%	315.062.072,14
julio-15	350.428.078,01	309.769.665,22	86,85%	88,40%	0,59%	6,80%	0,64%	7,37%	304.340.753,85
agosto-15	340.454.993,51	298.562.662,57	86,27%	87,70%	0,60%	6,91%	0,79%	9,13%	293.700.571,21
septiembre-15	330.431.678,82	287.671.081,70	85,69%	87,06%	0,60%	6,98%	0,73%	8,36%	283.146.127,98
octubre-15	320.510.878,96	277.123.048,49	85,12%	86,46%	0,60%	7,01%	0,68%	7,92%	272.807.052,10
noviembre-15	310.636.012,18	266.208.733,77	84,55%	85,70%	0,62%	7,14%	0,88%	10,11%	262.632.511,77
diciembre-15	300.874.875,30	256.011.684,74	83,98%	85,09%	0,62%	7,18%	0,71%	8,20%	252.677.444,32
enero-16	291.289.565,50	245.976.034,48	83,42%	84,44%	0,62%	7,24%	0,76%	8,73%	242.990.529,52
febrero-16	281.867.674,36	235.566.196,03	82,86%	83,57%	0,64%	7,40%	1,03%	11,69%	233.557.360,94
marzo-16	272.598.910,48	225.747.694,64	82,31%	82,81%	0,65%	7,51%	0,91%	10,39%	224.365.599,53
abril-16	263.505.863,76	216.244.883,68	81,76%	82,06%	0,66%	7,60%	0,90%	10,32%	215.430.061,72
mayo-16	254.601.499,22	207.164.251,37	81,21%	81,37%	0,66%	7,67%	0,85%	9,72%	206.757.297,05
junio-16	245.881.745,77	198.339.879,33	80,66%	80,66%	0,67%	7,74%	0,86%	9,89%	198.339.879,33

FECHA		Principal disponible para la amortización	SERIE A	AMORTIZACION SERIE A	VIDA SERIE A
DATE		PRINCIPAL AVAILABLE	CLASS A	CLASS A PRINCIPAL	AVERAGE CLASS A LIFE
18-oct-13	0	0,00	481.200.000	0,00	0
20-nov-13	1	0,00	481.200.000	0,00	0
20-dic-13	0	0,00	481.200.000	0,00	0
20-ene-14	0	0,00	481.200.000	0,00	0
20-feb-14	1	0,00	481.200.000	0,00	0
20-mar-14	0	14.891.359,56	481.200.000	14.891.359,56	0
20-abr-14	0	0,00	466.308.640	0,00	0
20-may-14	1	0,00	466.308.640	0,00	0
20-jun-14	0	38.271.375,84	466.308.640	38.271.375,84	-29.162.788.390
20-jul-14	0	0,00	428.037.265	0,00	0
20-ago-14	1	0,00	428.037.265	0,00	0
20-sep-14	0	37.894.307,52	428.037.265	37.894.307,52	-25.389.186.038
20-oct-14	0	0,00	390.142.957	0,00	0
20-nov-14	1	0,00	390.142.957	0,00	0
20-dic-14	0	37.775.066,16	390.142.957	37.775.066,16	-21.833.988.240
20-ene-15	0	0,00	352.367.891	0,00	0
20-feb-15	1	0,00	352.367.891	0,00	0
20-mar-15	0	37.578.014,76	352.367.891	37.578.014,76	-18.262.915.173
20-abr-15	0	0,00	314.789.876	0,00	0
20-may-15	1	0,00	314.789.876	0,00	0
20-jun-15	0	37.259.652,84	314.789.876	37.259.652,84	-14.792.082.177
20-jul-15	0	0,00	277.530.223	0,00	0
20-ago-15	1	0,00	277.530.223	0,00	0
20-sep-15	0	35.499.663,84	277.530.223	35.499.663,84	-10.827.397.471
20-oct-15	0	0,00	242.030.559	0,00	0
20-nov-15	1	0,00	242.030.559	0,00	0
20-dic-15	0	34.168.760,88	242.030.559	34.168.760,88	-7.277.946.067
20-ene-16	0	0,00	207.861.799	0,00	0
20-feb-16	1	0,00	207.861.799	0,00	0
20-mar-16	0	28.311.844,79	207.861.799	28.311.844,79	-3.425.733.219
20-abr-16	0	0,00	179.549.954	0,00	0
20-may-16	1	0,00	179.549.954	0,00	0
20-jun-16	0	33.982.334,68	179.549.954	33.982.334,68	-1.053.452.375
20-jul-16	0	0,00	145.567.619	0,00	0
20-ago-16	1	0,00	145.567.619	0,00	0
20-sep-16	0	24.146.785,87	145.567.619	24.146.785,87	1.472.953.938
20-oct-16	0	0,00	121.420.833	0,00	0
20-nov-16	1	0,00	121.420.833	0,00	0
20-dic-16	0	22.420.823,46	121.420.833	22.420.823,46	3.430.385.990
20-ene-17	0	0,00	99.000.010	0,00	0
20-feb-17	1	0,00	99.000.010	0,00	0
20-mar-17	0	20.387.799,72	99.000.010	20.387.799,72	4.995.010.930
20-abr-17	0	0,00	78.612.210	0,00	0
20-may-17	1	0,00	78.612.210	0,00	0
20-jun-17	0	18.428.205,76	78.612.210	18.428.205,76	6.155.020.724
20-jul-17	0	0,00	60.184.004	0,00	0
20-ago-17	1	0,00	60.184.004	0,00	0
20-sep-17	0	16.640.456,42	60.184.004	16.640.456,42	7.088.834.435
20-oct-17	0	0,00	43.543.548	0,00	0
20-nov-17	1	0,00	43.543.548	0,00	0
20-dic-17	0	14.708.874,28	43.543.548	14.708.874,28	7.619.196.876
20-ene-18	0	0,00	28.834.674	0,00	0
20-feb-18	1	0,00	28.834.674	0,00	0
20-mar-18	0	12.687.932,85	28.834.674	12.687.932,85	7.739.639.036
20-abr-18	0	0,00	16.146.741	0,00	0
20-may-18	1	0,00	16.146.741	0,00	0
20-jun-18	0	10.669.811,46	16.146.741	10.669.811,46	7.458.198.209
20-jul-18	0	0,00	5.476.929	0,00	0
20-ago-18	1	0,00	5.476.929	0,00	0
20-sep-18	0	8.998.405,87	5.476.929	5.476.929,32	4.332.251.094