

F.T.A RMBS SANTANDER 2

SANTANDER DE TITULIZACION, S.G.F.T, S.A.
C/ JUAN IGNACIO LUCA DE TENA 13
28027 MADRID

NAME OF THE FUND: **F.T.A RMBS SANTANDER 2**

INFORMATION AT: QUARTER/SEMESTER: February 18th, 2019 - May 20th, 2019 YEAR: 2019

Acting on behalf of Santander de Titulización S.G.F.T., S.A. as General Manager: **Signature:**
 INAKI REYERO ARREGUI - GENERAL MANAGER

I. DATA OF THE FUND

Constitution Date	July 14th, 2014	Paying Agent	BANCO SANTANDER	
Disbursement Date	July 17th, 2014	Negotiation Market	AIAF	
Final Date of Redemption	January 31st, 2054	Ratings Agencies	DBRS / Moodys	
Management Company	SANTANDER DE TITULIZACION, S.G.F.T., S.A.	Rating	Initial	Current
		CLASS A	A / A3	AA / Aa1
		CLASS B	B / B2	BB (low) / Caa1
		CLASS C	C / Ca	C / Ca

II. SECURITIES ISSUED CHARGED TO THE FUND: SECURITISATION BONDS

CLASS PRIORITY ISIN CODE	NUM BONDS	NOMINAL			
			Initial	Current	%Act/In
CLASS A ES0305034003	23.449	Nominal per Bond	100.000,00	59.267,22	
		Total Nominal	2.344.900.000,00	1.389.757.041,78	59,27%
CLASS B ES0305034011	6.551	Nominal per Bond	100.000,00	100.000,00	
		Total Nominal	655.100.000,00	655.100.000,00	100,00 %
CLASS C ES0305034029	1.424	Nominal per Bond	100.000,00	100.000,00	
		Total Nominal	142.400.000,00	142.400.000,00	100,00 %

REDEMPTION AND INTEREST OF THE BONDS					
Current			Next		
Payment Date of the Current Period May 20th, 2019			Next Payment Date August 19th, 2019		
	Redemption of the Bonds	Gross Interest	Interest Rate	Gross Interest Next Coupon	Net Interest Next Coupon
CLASS A	1.905,82 €	0,00 €	0,000%	0,00 €	0,00 €
CLASS B	0,00 €	23,26 €	0,088%	22,24 €	18,02 €
CLASS C	0,00 €	0,00 €	0,188%	47,52 €	38,49 €
Accrued amortisation due not payed	0,00 €				

III. ASSET PURCHASED BY THE FUND: CREDIT RIGHTS

CREDIT RIGHTS	ISSUE DATE	CURRENT DATE
Number of CR's	19.768	17.363
CR's Outstanding to be amortised	3.000.000.006,12 €	2.044.857.016,24 €
CR's Outstanding per Loan to be amortised	151.760,42 €	117.770,95 €
Interest Rate	1,20%	0,49%

PREPAYMENT RATE	CURRENT SITUATION
Monthly Single Rate	3,07%
Average Monthly Single Rate	3,75%
Constant Prepayment Rate from Constitution	3,58%

FTA RMBS SANTANDER 2

QUARTERLY BONDS PAYOUT REPORT

May 20th, 2019

BONDS. PRINCIPAL	
Previous Balance	2.231.946.614,96 €
Principal Amortised	44.689.573,18 €
Outstanding Balance	2.187.257.041,78 €
% of Initial Balance	69,61%
Principal accrued and unpaid	0,00 €

DATA	
Pool cut-off Date	10-May-2019
Payment Date	20-May-2019
Previous Payment Date	18-February-2019
Number of Days (Act/360)	91
Reference Interest Rate (%)	-0,312%
Next Payment Date	19-August-2019

INTEREST PAID	
CLASS A	0,00 €
CLASS B	152.376,26 €
CLASS C	0,00 €
Interest accrued and unpaid	914.165,28 €

RESIDUAL LIFE (YEARS)		
	INITIAL	May 20th, 2019
CLASS A	5,99	4,76
CLASS B	17,03	13,68
CLASS C	17,60	15,18

In compliance with the provisions of the prospectus regarding to the article 405 Regulation (EU)n° 575/2013, Santander continues to retain a significant net financial interest in this fund on an ongoing basis.

FTA RMBS SANTANDER 2

QUARTERLY COLLATERAL REPORT

May 20th, 2019

PRINCIPAL	
Previous Balance	2.089.546.291,57 €
Principal Amortised	44.689.275,33 €
Outstanding Balance	2.044.857.016,24 €
Number of Credit Rights	17.363
LTV	77,93%

INTEREST	
Interest received during relevant period	2.494.801,06 €
Interest accrued during relevant period	2.492.464,86 €

PRINCIPAL BALANCE IN ARREARS					
	UP to 30 DAYS	30 to 60 DAYS	60 to 90 DAYS	90 to 180 DAYS	MORE 180 DAYS
Principal Balance in Arrears	119.315,96 €	56.887,42 €	39.901,77 €	50.224,25 €	84.461,43 €
Interest accrued on Credit Rights in Arrears	8.001,51 €	6.429,37 €	4.827,28 €	6.089,60 €	8.669,54 €
Outstanding Balance	38.780.139,36 €	8.158.563,57 €	3.766.319,21 €	2.882.605,76 €	5.745.425,62 €
Number of Credit Rights	287	63	29	24	46
% of Outstanding Balance	1,90%	0,40%	0,18%	0,14%	0,28%

WRITE OFF	
Cumulative WRITE OFF as of previous balance	24.157.270,69 €
Difference in Actual Period	549.782,89 €
Cumulative WRITE OFF up to date	24.707.053,58 €

FTA RMBS SANTANDER 2

QUARTERLY COLLATERAL REPORT

May 20th, 2019

CONTENTIOUS / JUDICIAL

Last balance	5.346.491,44 €
Difference in Actual Period	-2.070.845,39 €
Current balance	3.275.646,05 €

TRANSITORY PROPERTIES

Last balance	11.315.570,75 €
Difference in Actual Period	328.204,01 €
Current balance	11.643.774,76 €

NET LOSSES

Last balance	9.916.444,18 €
Difference in Actual Period	506.801,11 €
Current balance	10.423.245,29 €

FTA RMBS SANTANDER 2

QUARTERLY REPORT - ALLOCATION OF CASH

May 20th, 2019

TOTAL CASH RECEIVED END OF PERIOD	182.960.791,95 €
CASH RECEIVED - PRINCIPAL	
Amortisation of Credit Rights	42.170.267,80 €
CASH RECEIVED - INTEREST	
Interest received from Credit Rights	2.494.801,06 €
Interest received under GIC	0,00 €
CONTENTIOUS	243.525,43 €
INCOMES/EXPENSES OF TRANSITORY PROPERTIES	570.267,12 €
RESERVE FUNDS	137.482.440,59 €
OTHERS	-510,05 €

TOTAL CASH PAID END OF PERIOD	182.960.791,95 €
ORDINARY EXPENSES	9.978,87 €
SGFT FEE	111.291,58 €
CLASS A INTEREST	0,00 €
CLASS B INTEREST	152.376,26 €
PRINCIPAL WITHHOLDING CLASS A	44.689.573,18 €
PRINCIPAL WITHHOLDING CLASS B	0,00 €
RESERVE FUND	137.997.572,06 €
CLASS C INTEREST	0,00 €
PRINCIPAL WITHHOLDING CLASS C	0,00 €
SUBORDINATED LOAN INTEREST	0,00 €
REDEMPTION SUBORDINATED LOAN	0,00 €
FIXED FEE	0,00 €
EXTRAORDINARY INTEREST CLASS C	0,00 €
REMAINDER	0,00 €

TREASURY ACCOUNT STATEMENT	138.026.527,48 €
PRINCIPAL RESERVE FUND	
Previous Balance	137.482.440,59 €
Difference	515.131,47 €
Outstanding Balance	137.997.572,06 €
WITHHOLDING TAXES	28.955,42 €
ISSUE EXPENSES WITHHELD	0,00 €

FTA RMBS SANTANDER 2

CREDIT ENHANCEMENT AND SUBORDINATED LOAN

May 20th, 2019

CREDIT ENHANCEMENT		
CONCEPTS	INITIAL	May 20th, 2019
SUBORDINATED ISSUE	21,84%	32,04%
PRINCIPAL RESERVE FUND	142.400.000,00 € (4,75%)	137.997.572,06 € 6,75%

SUBORDINATED LOANS		
CONCEPTS	INITIAL	May 20th, 2019
SUBORDINATED LOAN		
Total Outstanding Subordinated Loan	750.000,00 €	322.222,69 €
Interest Rate	0,888%	0,338%

FTA RMBS SANTANDER 2

TRIGGERS OF THE MODEL

May 20th, 2019

RESERVE FUND TRIGGERS

1. IF 1.A) IS HIGHER THAN 1.B) THERE IS NO REDEMPTION OF RESERVE FUND:

1.A) CR'S IN ARREARS BETWEEN 90 DAYS AND 18 MONTHS

8.628.031,38 €

1.B) 1% CR'S OUTSTANDING BALANCE WITHOUT WRITE OFF

20.448.570,16 €

THE RESERVE FUND SHALL NOT BE REDEEMED BECAUSE, IT DOES NOT MEET THE MINIMUM REQUIRED LEVEL.

DEFERRAL INTEREST TRIGGER

1. IF 1.a) IS HIGHER THAN 1.b) INTEREST OF CLASS B WILL BE POSTPONED:

1.a) CUMULATIVE FAILED LOANS

49.896.862,58 €

1.b) 20,00% INITIAL CR'S OUTSTANDING BALANCE

600.000.001,22 €

THESE LEVELS HAVE NOT BEEN REACHED, SO THE PRIORITY OF PAYMENTS DOES NOT CHANGE



**FONDO DE TITULIZACIÓN DE ACTIVOS
RMBS SANTANDER 2**

May 20, 2019

HISTORICAL ARREARS REPORTS

HISTORICAL ARREARS REPORTS					
	May-18	Aug-18	Nov-18	Feb-19	May-19
FROM 15 - 30 DAYS	1,835%	1,464%	1,714%	1,802%	1,896%
FROM 30 - 60 DAYS	0,362%	0,299%	0,438%	0,349%	0,399%
FROM 60 - 90 DAYS	0,317%	0,275%	0,197%	0,168%	0,184%
FROM 90 - 180 DAYS	0,171%	0,153%	0,145%	0,202%	0,141%
MORE THAN 180 DAYS	0,483%	0,444%	0,363%	0,332%	0,281%

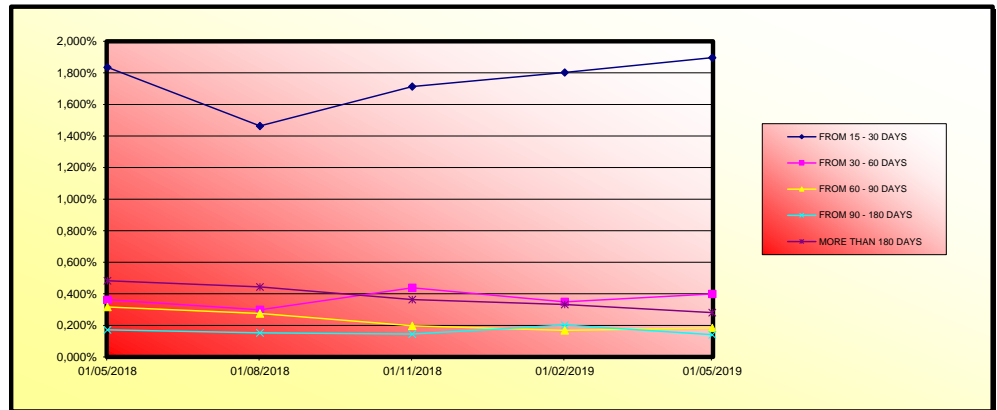



FONDO DE TITULIZACIÓN DE ACTIVOS
RMBS SANTANDER 2
May 20, 2019

LTV

LTV				
	OUTS. BALANC	% OUTSTANDING	LOANS	% LOANS
0-9,99	671.359,24 €	0,03%	45	0,26%
10-19,99	2.116.422,47 €	0,10%	68	0,39%
20-29,99	4.148.534,45 €	0,20%	99	0,56%
30-39,99	10.448.122,41 €	0,50%	192	1,10%
40-49,99	28.879.284,24 €	1,40%	400	2,28%
50-59,99	82.666.385,21 €	3,99%	1.029	5,87%
60-69,99	342.018.447,75 €	16,53%	3.277	18,70%
70-79,99	553.779.533,57 €	26,76%	4.670	26,64%
80-89,99	495.254.631,57 €	23,93%	3.874	22,10%
90-99,99	365.112.189,17 €	17,64%	2.625	14,98%
>100	184.469.159,74 €	8,91%	1.248	7,12%

FTA RMBS SANTANDER 2

DEFINITIONS

May 20th, 2019

POOL CUT-OFF DATE Means the date in which the Gestora will carry out the necessary calculations, on behalf of the Fund, for the distribution of the available funds at this date, according with the Order of Priority of Payments.
All the information regarding the Assets (Outstanding Balance of the Credit Rights, arrears' tables, transitory properties, stratification tables, etc.) are referred to this mentioned date.

WRITE OFF Those loans that at a given date are unpaid for a period equal or higher to 12 or 18 months (according to Prospectus) of arrears in due payments.

NET LOSSES Those loans which the Originator considers that will not recover (net of recoveries).

TRANSITORY PROPERTIES Those assets in the balance of the Fund as a consequence of a judicial or non-judicial process.

CONTENTIOUS / JUDICIAL Loans in which the Originator will take legal actions. This amount is included in the arrears table.

CUMULATIVE FAILED LOANS Accumulated outstanding balance of the failed loans without taking into account the recovered amount.

FTA RMBS SANTANDER 2

Fecha	Saldo antes de pago	Saldo Real	0,30%	Permanencia final de mes	Tasa Prepago mensual desde inicio	Tasa Prepago anualizada desde inicio	Tasa Prepago mensual	Tasa Prepago mensual anualizada
			Vector de prepago					3,75%
DATE	OUTSTANDING BEFORE PREPAYMENT	REAL OUTSTANDING	0,30% PREPAYMENT VECTOR	REMAINING AT THE END OF THE MONTH	AVERAGE SINGLE MONTHLY MORTALITY	CPR	MONTHLY SINGLE MONTHLY MORTALITY	CPR
julio-14	3.000.000.000,00		100,00%	100,00%				
agosto-14	2.991.779.506,45	2.990.203.015,93	99,70%	99,95%	0,05%	0,63%	0,05%	0,63%
septiembre-14	2.983.535.334,65	2.978.272.655,20	99,39%	99,82%	0,09%	1,05%	0,12%	1,48%
octubre-14	2.975.240.611,52	2.965.478.956,51	99,09%	99,67%	0,11%	1,31%	0,15%	1,81%
noviembre-14	2.966.881.696,58	2.952.966.336,45	98,79%	99,53%	0,12%	1,40%	0,14%	1,68%
diciembre-14	2.958.382.784,02	2.933.769.928,47	98,49%	99,17%	0,17%	1,99%	0,36%	4,29%
enero-15	2.949.732.606,55	2.918.679.330,64	98,19%	98,95%	0,18%	2,09%	0,22%	2,64%
febrero-15	2.940.955.353,07	2.901.623.678,92	97,90%	98,66%	0,19%	2,28%	0,29%	3,40%
marzo-15	2.932.035.594,00	2.882.378.409,87	97,60%	98,31%	0,21%	2,53%	0,36%	4,25%
abril-15	2.923.012.710,72	2.863.543.608,52	97,30%	97,97%	0,23%	2,70%	0,35%	4,08%
mayo-15	2.913.901.117,09	2.848.013.110,05	97,01%	97,74%	0,23%	2,71%	0,23%	2,74%
junio-15	2.904.681.905,84	2.829.675.686,73	96,71%	97,42%	0,24%	2,81%	0,33%	3,87%
julio-15	2.895.390.759,19	2.813.960.763,06	96,42%	97,19%	0,24%	2,81%	0,24%	2,80%
agosto-15	2.886.052.846,66	2.792.208.737,56	96,13%	96,75%	0,25%	3,01%	0,45%	5,29%
septiembre-15	2.876.660.276,63	2.777.445.635,45	95,84%	96,55%	0,25%	2,96%	0,20%	2,42%
octubre-15	2.867.206.484,24	2.761.563.989,72	95,55%	96,32%	0,25%	2,96%	0,24%	2,89%
noviembre-15	2.857.699.204,06	2.743.206.522,52	95,26%	95,99%	0,26%	3,02%	0,33%	3,94%
diciembre-15	2.848.123.600,39	2.724.519.294,05	94,97%	95,66%	0,26%	3,08%	0,35%	4,09%
enero-16	2.838.501.740,64	2.705.598.106,45	94,68%	95,32%	0,27%	3,15%	0,36%	4,21%
febrero-16	2.828.826.370,46	2.687.597.567,89	94,39%	95,01%	0,27%	3,18%	0,33%	3,84%
marzo-16	2.819.081.086,80	2.669.028.678,85	94,11%	94,68%	0,27%	3,23%	0,35%	4,09%
abril-16	2.809.296.302,37	2.652.207.994,97	93,82%	94,41%	0,27%	3,23%	0,28%	3,36%
mayo-16	2.799.483.600,59	2.636.864.014,23	93,54%	94,19%	0,27%	3,21%	0,23%	2,73%
junio-16	2.789.614.714,53	2.616.633.106,15	93,25%	93,80%	0,28%	3,28%	0,42%	4,88%
julio-16	2.779.754.624,32	2.596.724.653,88	92,97%	93,42%	0,28%	3,35%	0,41%	4,80%
agosto-16	2.769.899.522,71	2.580.055.312,57	92,69%	93,15%	0,28%	3,35%	0,29%	3,41%
septiembre-16	2.760.025.435,42	2.563.854.705,02	92,41%	92,89%	0,28%	3,35%	0,27%	3,22%
octubre-16	2.750.138.638,05	2.547.470.046,32	92,13%	92,63%	0,28%	3,35%	0,28%	3,33%
noviembre-16	2.740.254.472,44	2.530.797.208,16	91,85%	92,36%	0,28%	3,35%	0,30%	3,50%
diciembre-16	2.730.349.112,00	2.513.040.238,47	91,57%	92,04%	0,29%	3,37%	0,34%	4,02%
enero-17	2.720.431.327,22	2.491.394.865,73	91,29%	91,58%	0,29%	3,46%	0,50%	5,84%
febrero-17	2.710.513.939,33	2.475.573.383,11	91,01%	91,33%	0,29%	3,45%	0,27%	3,21%
marzo-17	2.700.571.765,65	2.443.158.394,21	90,74%	90,47%	0,31%	3,69%	0,95%	10,78%
abril-17	2.690.630.544,84	2.458.066.035,23	90,46%	91,36%	0,27%	3,23%	-0,98%	-12,44%
mayo-17	2.680.682.493,61	2.431.049.266,33	90,19%	90,69%	0,29%	3,39%	0,73%	8,44%
junio-17	2.670.693.025,11	2.411.210.108,91	89,91%	90,28%	0,29%	3,44%	0,45%	5,21%
julio-17	2.660.715.862,73	2.391.250.593,30	89,64%	89,87%	0,30%	3,50%	0,46%	5,34%
agosto-17	2.650.743.742,93	2.373.921.504,24	89,37%	89,56%	0,30%	3,51%	0,35%	4,13%
septiembre-17	2.640.752.370,93	2.359.236.170,93	89,10%	89,34%	0,30%	3,50%	0,24%	2,87%
octubre-17	2.630.748.109,99	2.342.887.434,21	88,83%	89,06%	0,30%	3,50%	0,32%	3,72%
noviembre-17	2.620.746.520,46	2.327.864.324,56	88,56%	88,82%	0,30%	3,49%	0,26%	3,10%
diciembre-17	2.610.723.441,13	2.313.211.710,34	88,29%	88,60%	0,29%	3,48%	0,25%	2,94%
enero-18	2.600.687.775,85	2.292.413.269,96	88,02%	88,15%	0,30%	3,54%	0,52%	6,03%
febrero-18	2.590.652.505,46	2.276.045.021,17	87,75%	87,86%	0,30%	3,55%	0,33%	3,88%
marzo-18	2.580.592.128,59	2.261.570.365,75	87,49%	87,64%	0,30%	3,53%	0,25%	2,94%
abril-18	2.570.533.766,99	2.244.645.893,78	87,22%	87,32%	0,30%	3,55%	0,36%	4,24%
mayo-18	2.560.468.504,71	2.230.486.674,66	86,96%	87,11%	0,30%	3,54%	0,24%	2,84%
junio-18	2.550.361.315,87	2.213.939.341,76	86,69%	86,81%	0,30%	3,55%	0,35%	4,10%
julio-18	2.540.266.397,46	2.197.720.210,48	86,43%	86,52%	0,30%	3,56%	0,34%	3,98%
agosto-18	2.530.176.576,52	2.182.656.467,91	86,17%	86,26%	0,30%	3,55%	0,29%	3,42%
septiembre-18	2.520.066.873,90	2.169.980.763,36	85,91%	86,11%	0,30%	3,53%	0,18%	2,16%
octubre-18	2.509.944.101,09	2.154.268.635,74	85,65%	85,83%	0,30%	3,53%	0,32%	3,82%
noviembre-18	2.499.824.040,05	2.137.544.722,78	85,39%	85,51%	0,30%	3,55%	0,37%	4,40%
diciembre-18	2.489.681.899,51	2.122.295.925,21	85,13%	85,24%	0,30%	3,55%	0,31%	3,64%
enero-19	2.479.527.923,54	2.103.133.645,20	84,87%	84,82%	0,30%	3,59%	0,50%	5,80%
febrero-19	2.469.373.153,75	2.089.546.291,57	84,61%	84,62%	0,30%	3,58%	0,24%	2,81%
marzo-19	2.459.192.659,15	2.075.567.775,75	84,36%	84,40%	0,30%	3,57%	0,26%	3,05%
abril-19	2.449.013.370,04	2.058.746.991,73	84,10%	84,06%	0,30%	3,59%	0,40%	4,67%
mayo-19	2.438.827.107,52	2.044.857.016,24	83,85%	83,85%	0,30%	3,58%	0,26%	3,07%

FECHA		Principal disponible para la amortización	SERIE A	SERIE B	AMORTIZACION SERIE A	VIDA SERIE A	AMORTIZACION SERIE B	VIDA SERIE B	SERIE C	AMORTIZACION SERIE C	VIDA SERIE C
18-ago-15	1	73.711.560,83	2.192.913.196	655.100.000	73.711.560,83	-100.911.126.780	0,00	0	142.400.000	0,00	0
18-sep-15	0	0,00	2.119.201.635	655.100.000	0,00	0	0,00	0	142.400.000	0,00	0
18-oct-15	0	0,00	2.119.201.635	655.100.000	0,00	0	0,00	0	142.400.000	0,00	0
18-nov-15	1	52.176.526,89	2.119.201.635	655.100.000	52.176.526,89	-66.629.424.839	0,00	0	142.400.000	0,00	0
18-dic-15	0	0,00	2.067.025.108	655.100.000	0,00	0	0,00	0	142.400.000	0,00	0
18-ene-16	0	0,00	2.067.025.108	655.100.000	0,00	0	0,00	0	142.400.000	0,00	0
18-feb-16	1	51.948.245,90	2.067.025.108	655.100.000	51.948.245,90	-61.558.671.396	0,00	0	142.400.000	0,00	0
18-mar-16	0	0,00	2.015.076.862	655.100.000	0,00	0	0,00	0	142.400.000	0,00	0
18-abr-16	0	0,00	2.015.076.862	655.100.000	0,00	0	0,00	0	142.400.000	0,00	0
18-may-16	1	51.669.296,27	2.015.076.862	655.100.000	51.669.296,27	-56.577.879.412	0,00	0	142.400.000	0,00	0
18-jun-16	0	0,00	1.963.407.566	655.100.000	0,00	0	0,00	0	142.400.000	0,00	0
18-jul-16	0	0,00	1.963.407.566	655.100.000	0,00	0	0,00	0	142.400.000	0,00	0
18-ago-16	1	51.175.236,65	1.963.407.566	655.100.000	51.175.236,65	-51.328.762.361	0,00	0	142.400.000	0,00	0
18-sep-16	0	0,00	1.912.232.330	655.100.000	0,00	0	0,00	0	142.400.000	0,00	0
18-oct-16	0	0,00	1.912.232.330	655.100.000	0,00	0	0,00	0	142.400.000	0,00	0
18-nov-16	1	50.518.228,73	1.912.232.330	655.100.000	50.518.228,73	-46.022.106.376	0,00	0	142.400.000	0,00	0
18-dic-16	0	0,00	1.861.714.101	655.100.000	0,00	0	0,00	0	142.400.000	0,00	0
18-ene-17	0	0,00	1.861.714.101	655.100.000	0,00	0	0,00	0	142.400.000	0,00	0
18-feb-17	1	49.899.630,63	1.861.714.101	655.100.000	49.899.630,63	-40.867.961.285	0,00	0	142.400.000	0,00	0
18-mar-17	0	0,00	1.811.814.270	655.100.000	0,00	0	0,00	0	142.400.000	0,00	0
18-abr-17	0	0,00	1.811.814.270	655.100.000	0,00	0	0,00	0	142.400.000	0,00	0
18-may-17	1	49.283.584,84	1.811.814.270	655.100.000	49.283.584,84	-35.977.016.936	0,00	0	142.400.000	0,00	0
18-jun-17	0	0,00	1.762.530.685	655.100.000	0,00	0	0,00	0	142.400.000	0,00	0
18-jul-17	0	0,00	1.762.530.685	655.100.000	0,00	0	0,00	0	142.400.000	0,00	0
18-ago-17	1	48.688.319,22	1.762.530.685	655.100.000	48.688.319,22	-31.063.147.665	0,00	0	142.400.000	0,00	0
18-sep-17	0	0,00	1.713.842.366	655.100.000	0,00	0	0,00	0	142.400.000	0,00	0
18-oct-17	0	0,00	1.713.842.366	655.100.000	0,00	0	0,00	0	142.400.000	0,00	0
18-nov-17	1	48.055.682,20	1.713.842.366	655.100.000	48.055.682,20	-26.238.402.482	0,00	0	142.400.000	0,00	0
18-dic-17	0	0,00	1.665.786.684	655.100.000	0,00	0	0,00	0	142.400.000	0,00	0
18-ene-18	0	0,00	1.665.786.684	655.100.000	0,00	0	0,00	0	142.400.000	0,00	0
18-feb-18	1	47.463.675,14	1.665.786.684	655.100.000	47.463.675,14	-21.548.508.514	0,00	0	142.400.000	0,00	0
18-mar-18	0	0,00	1.618.323.009	655.100.000	0,00	0	0,00	0	142.400.000	0,00	0
18-abr-18	0	0,00	1.618.323.009	655.100.000	0,00	0	0,00	0	142.400.000	0,00	0
18-may-18	1	46.871.764,70	1.618.323.009	655.100.000	46.871.764,70	-17.108.194.114	0,00	0	142.400.000	0,00	0
18-jun-18	0	0,00	1.571.451.244	655.100.000	0,00	0	0,00	0	142.400.000	0,00	0
18-jul-18	0	0,00	1.571.451.244	655.100.000	0,00	0	0,00	0	142.400.000	0,00	0
18-ago-18	1	46.301.437,98	1.571.451.244	655.100.000	46.301.437,98	-12.640.292.569	0,00	0	142.400.000	0,00	0
18-sep-18	0	0,00	1.525.149.806	655.100.000	0,00	0	0,00	0	142.400.000	0,00	0
18-oct-18	0	0,00	1.525.149.806	655.100.000	0,00	0	0,00	0	142.400.000	0,00	0
18-nov-18	1	45.696.352,96	1.525.149.806	655.100.000	45.696.352,96	-8.271.039.886	0,00	0	142.400.000	0,00	0
18-dic-18	0	0,00	1.479.453.453	655.100.000	0,00	0	0,00	0	142.400.000	0,00	0
18-ene-19	0	0,00	1.479.453.453	655.100.000	0,00	0	0,00	0	142.400.000	0,00	0
18-feb-19	1	45.129.900,87	1.479.453.453	655.100.000	45.129.900,87	-4.016.561.177	0,00	0	142.400.000	0,00	0
18-mar-19	0	0,00	1.434.323.552	655.100.000	0,00	0	0,00	0	142.400.000	0,00	0
18-abr-19	0	0,00	1.434.323.552	655.100.000	0,00	0	0,00	0	142.400.000	0,00	0
18-may-19	1	44.566.536,02	1.434.323.552	655.100.000	44.566.536,02	0,00	0,00	0	142.400.000	0,00	0
18-jun-19	0	0,00	1.389.757.016	655.100.000	0,00	0	0,00	0	142.400.000	0,00	0
18-jul-19	0	0,00	1.389.757.016	655.100.000	0,00	0	0,00	0	142.400.000	0,00	0
18-ago-19	1	44.021.441,12	1.389.757.016	655.100.000	44.021.441,12	4.049.972.583	0,00	0	142.400.000	0,00	0
18-sep-19	0	0,00	1.345.735.575	655.100.000	0,00	0	0,00	0	142.400.000	0,00	0
18-oct-19	0	0,00	1.345.735.575	655.100.000	0,00	0	0,00	0	142.400.000	0,00	0
18-nov-19	1	43.440.613,86	1.345.735.575	655.100.000	43.440.613,86	7.993.109.751	0,00	0	142.400.000	0,00	0
18-dic-19	0	0,00	1.302.294.761	655.100.000	0,00	0	0,00	0	142.400.000	0,00	0
18-ene-20	0	0,00	1.302.294.761	655.100.000	0,00	0	0,00	0	142.400.000	0,00	0
18-feb-20	1	42.898.459,24	1.302.294.761	655.100.000	42.898.459,24	11.839.974.751	0,00	0	142.400.000	0,00	0
18-mar-20	0	0,00	1.259.396.302	655.100.000	0,00	0	0,00	0	142.400.000	0,00	0
18-abr-20	0	0,00	1.259.396.302	655.100.000	0,00	0	0,00	0	142.400.000	0,00	0
18-may-20	1	42.353.119,76	1.259.396.302	655.100.000	42.353.119,76	15.501.241.834	0,00	0	142.400.000	0,00	0
18-jun-20	0	0,00	1.217.043.182	655.100.000	0,00	0	0,00	0	142.400.000	0,00	0
18-jul-20	0	0,00	1.217.043.182	655.100.000	0,00	0	0,00	0	142.400.000	0,00	0
18-ago-20	1	41.829.321,71	1.217.043.182	655.100.000	41.829.321,71	19.157.829.345	0,00	0	142.400.000	0,00	0
18-sep-20	0	0,00	1.175.213.861	655.100.000	0,00	0	0,00	0	142.400.000	0,00	0
18-oct-20	0	0,00	1.175.213.861	655.100.000	0,00	0	0,00	0	142.400.000	0,00	0
18-nov-20	1	41.273.214,63	1.175.213.861	655.100.000	41.273.214,63	22.700.268.046	0,00	0	142.400.000	0,00	0
18-dic-20	0	0,00	1.133.940.646	655.100.000	0,00	0	0,00	0	142.400.000	0,00	0
18-ene-21	0	0,00	1.133.940.646	655.100.000	0,00	0	0,00	0	142.400.000	0,00	0
18-feb-21	1	40.753.495,44	1.133.940.646	655.100.000	40.753.495,44	26.163.744.074	0,00	0	142.400.000	0,00	0
18-mar-21	0	0,00	1.093.187.150	655.100.000	0,00	0	0,00	0	142.400.000	0,00	0
18-abr-21	0	0,00	1.093.187.150	655.100.000	0,00	0	0,00	0	142.400.000	0,00	0
18-may-21	1	40.235.246,20	1.093.187.150	655.100.000	40.235.246,20	29.411.964.970	0,00	0	142.400.000	0,00	0
18-jun-21	0	0,00	1.052.951.904	655.100.000	0,00	0	0,00	0	142.400.000	0,00	0
18-jul-21	0	0,00	1.052.951.904	655.100.000	0,00	0	0,00	0	142.400.000	0,00	0
18-ago-21	1	39.731.601,34	1.052.951.904	655.100.000	39.731.601,34	32.699.107.900	0,00	0	142.400.000	0,00	0
18-sep-21	0	0,00	1.013.220.303	655.100.000	0,00	0	0,00	0	142.400.000	0,00	0
18-oct-21	0	0,00	1.013.220.303	655.100.000	0,00	0	0,00	0	142.400.000	0,00	0
18-nov-21	1	39.184.893,62	1.013.220.303	655.100.000	39.184.893,62	35.854.177.666	0,00	0	142.400.000	0,00	0
18-dic-21	0	0,00	974.035.409	655.100.000	0,00	0	0,00	0	142.400.000	0,00	0
18-ene-22	0	0,00	974.035.409	655.100.000	0,00	0	0,00	0	142.400.000	0,00	0
18-feb-22	1	38.657.877,02	974.035.409	655.100.000	38.657.877,02	38.928.482.163	0,00	0	142.400.000	0,00	0
18-mar-22	0	0,00	935.377.532	655.100.000	0,00	0	0,00	0	142.400.000	0,00	0
18-abr-22	0	0,00	935.377.532	655.100.000	0,00	0	0,00	0	142.400.000	0,00	0
18-may-22	1	38.141.714,65	935.377.532	655.100.000	38.141.714,65	41.803.319.259	0,00	0	142.400.000	0,00	0
18-jun-22	0	0,00	897.235.818	655.100.000	0,00	0	0,00	0	142.400.000	0,00	0
18-jul-22	0	0,00	897.235.818	655.100.000	0,00	0	0,00	0	142.400.000	0,00	0
18-ago-22	1	37.639.719,95	897.235.818	655.100.000	37.639.719,95	44.715.987.306	0,00	0	142.400.000	0,00	0
18-sep-22	0	0,00	859.596.098	655.100.000	0,00	0	0,00	0	142.400.000	0,00	0
18-oct-22	0	0,00	859.596.098	655.100.000	0,00	0	0,00	0	142.400.000	0,00	0
18-nov-22	1	37.117.736,84	859.596.098	655.100.000	37.117.736,84	47.510.703.159	0,00	0			

FECHA	Principal disponible para la amortización	SERIE A	SERIE B	AMORTIZACION SERIE A	VIDA SERIE A	AMORTIZACION SERIE B	VIDA SERIE B	SERIE C	AMORTIZACION SERIE C	VIDA SERIE C
18-dic-23	0,00	679.014.881	655.100.000	0,00	0	0,00	0	142.400.000	0,00	0
18-ene-24	0,00	679.014.881	655.100.000	0,00	0	0,00	0	142.400.000	0,00	0
18-feb-24	1	34.598.518,27	679.014.881	655.100.000	34.598.518,27	60.096.147.335	0	142.400.000	0,00	0
18-mar-24	0	0,00	644.416.062	655.100.000	0,00	0	0	142.400.000	0,00	0
18-abr-24	0	0,00	644.416.062	655.100.000	0,00	0	0	142.400.000	0,00	0
18-may-24	1	34.125.382,78	644.416.062	655.100.000	34.125.382,78	62.347.074.346	0	142.400.000	0,00	0
18-jun-24	0	0,00	610.290.680	655.100.000	0,00	0	0	142.400.000	0,00	0
18-jul-24	0	0,00	610.290.680	655.100.000	0,00	0	0	142.400.000	0,00	0
18-ago-24	1	33.654.280,80	610.290.680	655.100.000	33.654.280,80	64.582.564.862	0	142.400.000	0,00	0
18-sep-24	0	0,00	576.636.399	655.100.000	0,00	0	0	142.400.000	0,00	0
18-oct-24	0	0,00	576.636.399	655.100.000	0,00	0	0	142.400.000	0,00	0
18-nov-24	1	33.156.713,03	576.636.399	655.100.000	33.156.713,03	66.676.149.913	0	142.400.000	0,00	0
18-dic-24	0	0,00	543.479.686	655.100.000	0,00	0	0	142.400.000	0,00	0
18-ene-25	0	0,00	543.479.686	655.100.000	0,00	0	0	142.400.000	0,00	0
18-feb-25	1	32.676.070,37	543.479.686	655.100.000	32.676.070,37	68.717.775.983	0	142.400.000	0,00	0
18-mar-25	0	0,00	510.803.616	655.100.000	0,00	0	0	142.400.000	0,00	0
18-abr-25	0	0,00	510.803.616	655.100.000	0,00	0	0	142.400.000	0,00	0
18-may-25	1	32.172.194,76	510.803.616	655.100.000	32.172.194,76	70.521.450.911	0	142.400.000	0,00	0
18-jun-25	0	0,00	478.631.421	655.100.000	0,00	0	0	142.400.000	0,00	0
18-jul-25	0	0,00	478.631.421	655.100.000	0,00	0	0	142.400.000	0,00	0
18-ago-25	1	31.716.833,95	478.631.421	655.100.000	31.716.833,95	72.441.248.745	0	142.400.000	0,00	0
18-sep-25	0	0,00	446.914.587	655.100.000	0,00	0	0	142.400.000	0,00	0
18-oct-25	0	0,00	446.914.587	655.100.000	0,00	0	0	142.400.000	0,00	0
18-nov-25	1	31.239.803,25	446.914.587	655.100.000	31.239.803,25	74.225.772.532	0	142.400.000	0,00	0
18-dic-25	0	0,00	415.674.784	655.100.000	0,00	0	0	142.400.000	0,00	0
18-ene-26	0	0,00	415.674.784	655.100.000	0,00	0	0	142.400.000	0,00	0
18-feb-26	1	30.784.390,82	415.674.784	655.100.000	30.784.390,82	75.975.876.533	0	142.400.000	0,00	0
18-mar-26	0	0,00	384.890.393	655.100.000	0,00	0	0	142.400.000	0,00	0
18-abr-26	0	0,00	384.890.393	655.100.000	0,00	0	0	142.400.000	0,00	0
18-may-26	1	30.294.493,68	384.890.393	655.100.000	30.294.493,68	77.463.020.347	0	142.400.000	0,00	0
18-jun-26	0	0,00	354.595.899	655.100.000	0,00	0	0	142.400.000	0,00	0
18-jul-26	0	0,00	354.595.899	655.100.000	0,00	0	0	142.400.000	0,00	0
18-ago-26	1	29.821.327,65	354.595.899	655.100.000	29.821.327,65	78.996.696.948	0	142.400.000	0,00	0
18-sep-26	0	0,00	324.774.571	655.100.000	0,00	0	0	142.400.000	0,00	0
18-oct-26	0	0,00	324.774.571	655.100.000	0,00	0	0	142.400.000	0,00	0
18-nov-26	1	29.329.624,64	324.774.571	655.100.000	29.329.624,64	80.393.049.333	0	142.400.000	0,00	0
18-dic-26	0	0,00	295.444.747	655.100.000	0,00	0	0	142.400.000	0,00	0
18-ene-27	0	0,00	295.444.747	655.100.000	0,00	0	0	142.400.000	0,00	0
18-feb-27	1	28.863.411,38	295.444.747	655.100.000	28.863.411,38	81.770.044.438	0	142.400.000	0,00	0
18-mar-27	0	0,00	266.581.335	655.100.000	0,00	0	0	142.400.000	0,00	0
18-abr-27	0	0,00	266.581.335	655.100.000	0,00	0	0	142.400.000	0,00	0
18-may-27	1	28.402.467,10	266.581.335	655.100.000	28.402.467,10	82.992.008.876	0	142.400.000	0,00	0
18-jun-27	0	0,00	238.178.868	655.100.000	0,00	0	0	142.400.000	0,00	0
18-jul-27	0	0,00	238.178.868	655.100.000	0,00	0	0	142.400.000	0,00	0
18-ago-27	1	27.907.419,00	238.178.868	655.100.000	27.907.419,00	84.112.960.868	0	142.400.000	0,00	0
18-sep-27	0	0,00	210.271.449	655.100.000	0,00	0	0	142.400.000	0,00	0
18-oct-27	0	0,00	210.271.449	655.100.000	0,00	0	0	142.400.000	0,00	0
18-nov-27	1	27.416.213,62	210.271.449	655.100.000	27.416.213,62	85.154.759.506	0	142.400.000	0,00	0
18-dic-27	0	0,00	182.855.236	655.100.000	0,00	0	0	142.400.000	0,00	0
18-ene-28	0	0,00	182.855.236	655.100.000	0,00	0	0	142.400.000	0,00	0
18-feb-28	1	26.948.396,56	182.855.236	655.100.000	26.948.396,56	86.180.972.209	0	142.400.000	0,00	0
18-mar-28	0	0,00	155.906.839	655.100.000	0,00	0	0	142.400.000	0,00	0
18-abr-28	0	0,00	155.906.839	655.100.000	0,00	0	0	142.400.000	0,00	0
18-may-28	1	26.484.641,50	155.906.839	655.100.000	26.484.641,50	87.081.501.258	0	142.400.000	0,00	0
18-jun-28	0	0,00	129.422.198	655.100.000	0,00	0	0	142.400.000	0,00	0
18-jul-28	0	0,00	129.422.198	655.100.000	0,00	0	0	142.400.000	0,00	0
18-ago-28	1	25.986.342,12	129.422.198	655.100.000	25.986.342,12	87.833.836.366	0	142.400.000	0,00	0
18-sep-28	0	0,00	103.435.855	655.100.000	0,00	0	0	142.400.000	0,00	0
18-oct-28	0	0,00	103.435.855	655.100.000	0,00	0	0	142.400.000	0,00	0
18-nov-28	1	25.462.898,10	103.435.855	655.100.000	25.462.898,10	88.511.342.200	0	142.400.000	0,00	0
18-dic-28	0	0,00	77.942.957	655.100.000	0,00	0	0	142.400.000	0,00	0
18-ene-29	0	0,00	77.942.957	655.100.000	0,00	0	0	142.400.000	0,00	0
18-feb-29	1	25.046.003,84	77.942.957	655.100.000	25.046.003,84	89.263.957.691	0	142.400.000	0,00	0
18-mar-29	0	0,00	52.896.954	655.100.000	0,00	0	0	142.400.000	0,00	0
18-abr-29	0	0,00	52.896.954	655.100.000	0,00	0	0	142.400.000	0,00	0
18-may-29	1	24.608.512,88	52.896.954	655.100.000	24.608.512,88	89.894.897.554	0	142.400.000	0,00	0
18-jun-29	0	0,00	28.288.441	655.100.000	0,00	0	0	142.400.000	0,00	0
18-jul-29	0	0,00	28.288.441	655.100.000	0,00	0	0	142.400.000	0,00	0
18-ago-29	1	24.121.877,15	28.288.441	655.100.000	24.121.877,15	90.336.429.924	0	142.400.000	0,00	0
18-sep-29	0	0,00	4.166.563	655.100.000	0,00	0	0	142.400.000	0,00	0
18-oct-29	0	0,00	4.166.563	655.100.000	0,00	0	0	142.400.000	0,00	0
18-nov-29	1	23.659.363,32	4.166.563	655.100.000	4.166.563,49	15.987.104.121	19.492.799,83	74.189.596,153	142.400.000	0,00
18-dic-29	0	0,00	0	635.607.200	0,00	0	0	142.400.000	0,00	0
18-ene-30	0	0,00	0	635.607.200	0,00	0	0	142.400.000	0,00	0
18-feb-30	1	23.216.145,59	0	635.607.200	0,00	0	23.216.145,59	90.496.535.506	142.400.000	0,00
18-mar-30	0	0,00	0	612.391.055	0,00	0	0	142.400.000	0,00	0
18-abr-30	0	0,00	0	612.391.055	0,00	0	0	142.400.000	0,00	0
18-may-30	1	22.772.370,96	0	612.391.055	0,00	0	22.772.370,96	90.816.215.404	142.400.000	0,00
18-jun-30	0	0,00	0	589.618.684	0,00	0	0	142.400.000	0,00	0
18-jul-30	0	0,00	0	589.618.684	0,00	0	0	142.400.000	0,00	0
18-ago-30	1	22.314.740,75	0	589.618.684	0,00	0	22.314.740,75	91.021.827.516	142.400.000	0,00
18-sep-30	0	0,00	0	567.303.943	0,00	0	0	142.400.000	0,00	0
18-oct-30	0	0,00	0	567.303.943	0,00	0	0	142.400.000	0,00	0
18-nov-30	1	21.897.455,33	0	567.303.943	0,00	0	21.897.455,33	91.334.286.175	142.400.000	0,00
18-dic-30	0	0,00	0	545.406.488	0,00	0	0	142.400.000	0,00	0
18-ene-31	0	0,00	0	545.406.488	0,00	0	0	142.400.000	0,00	0
18-feb-31	1	21.498.914,75	0	545.406.488	0,00	0	21.498.914,75	91.649.873.559	142.400.000	0,00
18-mar-31	0	0,00	0	523.907.573	0,00	0	0	142.400.000	0,00	0
18-abr-31	0	0,00	0	523.907.573	0,00	0	0	142.400.000	0,00	0
18-may-31	1	21.069.560,05	0	523.907.573	0,00	0	21.069.560,05	91.715.794.880	142.400.000	0,00
18-jun-31	0	0,00	0	502.838.013	0,00	0	0	142.400.000	0,00	0
18-jul-31	0	0,00	0	502.838.013	0,00	0	0	142.400.000	0,00	0
18-ago-31	1	20.609.115,05	0	502.838.013	0,00	0	20.609.115,05	91.586.907.276	142.400.000	0,00
18-sep-31	0	0,00	0	482.228.898	0,00	0	0	142.400.000	0,00	0
18-oct-31	0	0,00	0	482.228.898	0,00	0	0	142.400.000	0,00	0
18-nov-31	1	20.182.159,46	0	482.228.898	0,00	0	20.182.159,46	91.546.275.300	142.400.000	0,00
18-dic-31	0	0,00	0	462.046.738	0,00	0	0	142.400.000	0,00	0
18-ene-										

FECHA	Principal disponible para la amortización	SERIE A	SERIE B	AMORTIZACION SERIE A	VIDA SERIE A	AMORTIZACION SERIE B	VIDA SERIE B	SERIE C	AMORTIZACION SERIE C	VIDA SERIE C
18-feb-33	1	17.953.821,71	0	385.744.772	0,00	0	17.953.821,71	89.661.385.614	142.400.000	0,00
18-mar-33	0	0,00	0	367.790.950	0,00	0	0,00	0	142.400.000	0,00
18-abr-33	0	0,00	0	367.790.950	0,00	0	0,00	0	142.400.000	0,00
18-may-33	1	17.515.661,00	0	367.790.950	0,00	0	17.515.661,00	89.049.620.508	142.400.000	0,00
18-jun-33	0	0,00	0	350.275.289	0,00	0	0,00	0	142.400.000	0,00
18-jul-33	0	0,00	0	350.275.289	0,00	0	0,00	0	142.400.000	0,00
18-ago-33	1	17.002.207,37	0	350.275.289	0,00	0	17.002.207,37	87.986.423.132	142.400.000	0,00
18-sep-33	0	0,00	0	333.273.082	0,00	0	0,00	0	142.400.000	0,00
18-oct-33	0	0,00	0	333.273.082	0,00	0	0,00	0	142.400.000	0,00
18-nov-33	1	16.503.033,11	0	333.273.082	0,00	0	16.503.033,11	86.921.475.393	142.400.000	0,00
18-dic-33	0	0,00	0	316.770.048	0,00	0	0,00	0	142.400.000	0,00
18-ene-34	0	0,00	0	316.770.048	0,00	0	0,00	0	142.400.000	0,00
18-feb-34	1	16.019.877,67	0	316.770.048	0,00	0	16.019.877,67	85.850.524.408	142.400.000	0,00
18-mar-34	0	0,00	0	300.750.171	0,00	0	0,00	0	142.400.000	0,00
18-abr-34	0	0,00	0	300.750.171	0,00	0	0,00	0	142.400.000	0,00
18-may-34	1	15.572.775,41	0	300.750.171	0,00	0	15.572.775,41	84.856.053.195	142.400.000	0,00
18-jun-34	0	0,00	0	285.177.395	0,00	0	0,00	0	142.400.000	0,00
18-jul-34	0	0,00	0	285.177.395	0,00	0	0,00	0	142.400.000	0,00
18-ago-34	1	285.177.395,36	0	285.177.395	0,00	0	285.177.395,36	1.579.882.770.270	142.400.000	142.400.000,00
										788.896.000.000