

F.T.A.: SANTANDER EMPRESAS 2

SANTANDER DE TITULIZACION, S.G.F.T, S.A.
GRAN VÍA DE HORTALEZA, 3
28033 MADRID

santanderdetitulizacion@gruposantander.com

DENOMINACION DEL FONDO: F.T.A.: SANTANDER EMPRESAS 2

INFORMACIÓN CORRESPONDIENTE AL: TRIMESTRE/SEMESTRE: 21/08/2017 - 20/11/2017 AÑO: 2017

Personas que asumen la responsabilidad de esta información y cargos que ocupan: IGNACIO ORTEGA GAVARA - DIRECTOR GENERAL Firma:

I. DATOS GENERALES SOBRE EL FONDO

Fecha de Constitución del Fondo	14 diciembre 2006	Agencia de pago de Bonos	BANCO SANTANDER	
Fecha de Desembolso BT's	18 diciembre 2006	Negociación Mercado	AIAF	
Fecha Final Amortización	23 junio 2050	Agencias de calificación	MOODY'S ESPAÑA FITCH RATINGS STANDARD & POORS	
Sociedad Gestora	SANTANDER DE TITULIZACION, S.G.F.T, S.A	Calificación	Inicial	Actual
	BANCO SANTANDER	BONOS SERIE A1	---	---
		BONOS SERIE A2	---	---
		BONOS SERIE B	---	---
		BONOS SERIE C	---	---
		BONOS SERIE D	Baa3/BBB/BBB+	Aa2 / A / A+
		BONOS SERIE E	Ba1/BB-/BB+	A1 / BBB+ / BBB+
		BONOS SERIE F	Ca/CCC-/CCC	C / C / D

II. VALORES EMITIDOS POR EL FONDO: BONOS DE TITULIZACION

SERIES PRELACIÓN CÓDIGO ISIN	Nº BONOS	NOMINAL EN CIRCULACIÓN			
			Inicial	Actual	%Act/In
BONOS SERIE A1 ES0338058033	13.001	Nominal Unitario	100.000,00	0,00	
		Nominal Total	1.300.100.000,00	0,00	0,00 %
BONOS SERIE A2 ES0338058011	13.650	Nominal Unitario	100.000,00	0,00 €	
		Nominal Total	1.365.000.000,00	0,00 €	0,00%
BONOS SERIE B ES0338058029	841	Nominal Unitario	100.000,00	0,00	
		Nominal Total	84.100.000,00	0,00	0,00%
BONOS SERIE C ES0338058037	623	Nominal Unitario	100.000,00	0,00	
		Nominal Total	62.300.000,00	0,00	0,00%
BONOS SERIE D ES0338058045	595	Nominal Unitario	100.000,00	82.607,92	
		Nominal Total	59.500.000,00	49.151.712,40	82,61%
BONOS SERIE E ES0338058052	290	Nominal Unitario	100.000,00	100.000,00	
		Nominal Total	29.000.000,00	29.000.000,00	100,00 %
BONOS SERIE F ES0338058060	537	Nominal Unitario	100.000,00	100.000,00	
		Nominal Total	53.700.000,00	53.700.000,00	100,00 %

AMORTIZACION E INTERESES BONOS					
Actual			Próximo		
Fecha Amortización Período Actual 20 de noviembre de 2017			Fecha Próximo Cupón 20 de febrero de 2018		
	Amortización de los Bonos	Intereses Brutos Bonos	Tipo de Interés	Importe Bruto Próximo Cupón	Importe Neto Próximo Cupón
BONOS SERIE A1	0,00 €	0,00 €	0,000%	0,00 €	0,00 €
BONOS SERIE A2	0,00 €	0,00 €	0,000%	0,00 €	0,00 €
BONOS SERIE B	0,00 €	0,00 €	0,000%	0,00 €	0,00 €
BONOS SERIE C	0,00 €	0,00 €	0,000%	0,00 €	0,00 €
BONOS SERIE D	5.248,52 €	49,08 €	0,221%	46,66 €	37,79 €
BONOS SERIE E	0,00 €	447,67 €	1,771%	452,59 €	366,60 €
BONOS SERIE F	0,00 €	0,00 €	0,171%	43,70 €	35,40 €
Amortización devengada no pagada	0,00 €				
Amortización Calendario	NO				

III. ACTIVOS ADQUIRIDOS POR EL FONDO: DERECHOS DE CRÉDITO

DERECHOS DE CRÉDITO	A LA EMISIÓN	SITUACIÓN ACTUAL
Número de Derechos de Crédito	14.742	684
Saldo Pendiente de Amortizar Derechos	2.900.000,027,24	78.151.709,82 €
Importes Unitarios Derechos Vivos	196.716,87	114.256,89 €
Tipos de Interés	4,06 %	0,62%

TASAS DE AMORTIZACIÓN ANTICIPADA	SITUACIÓN ACTUAL
Tasa mensual actual anualizada:	2,42%
Tasa últimos 12 meses anualizada:	9,46%
Tasa anualizada desde Constitución del Fondo	9,16%

F.T.A.: SANTANDER EMPRESAS 2**INFORME TRIMESTRAL BONOS DE TITULIZACIÓN**

20 de noviembre de 2017

BONOS TITULIZACIÓN DE ACTIVOS. PRINCIPAL	
Saldo anterior	134.974.581,50 €
Amortizaciones	3.122.869,10 €
Saldo actual	131.851.712,40 €
% sobre saldo inicial	4,46%
Amortización devengada no pagada	0,00 €

DATOS	
Fecha de determinación	13/11/2017
Fecha de Pago de Cupón Actual	20/11/2017
Fecha de Pago de Cupón Anterior	21/08/2017
Número de días	91
Tipo de referencia (%)	-0,329%
Próxima Fecha de Pago	20/02/2018

BONOS DE TITULIZACIÓN DE ACTIVOS. INTERESES	
Intereses pagados Serie A1	0,00 €
Intereses pagados Serie A2	0,00 €
Intereses pagados Serie B	0,00 €
Intereses pagados Serie C	0,00 €
Intereses pagados Serie D	29.202,60 €
Intereses pagados Serie E	129.824,30 €
Intereses pagados Serie F	0,00 €
Intereses devengados no pagados	4.156.640,74 €

VIDA RESIDUAL (AÑOS)		
	INICIAL	20/11/2017
BONOS SERIE A1	0,87	0,00
BONOS SERIE A2	3,88	0,00
BONOS SERIE B	7,68	0,00
BONOS SERIE C	7,68	0,00
BONOS SERIE D	7,68	1,77
BONOS SERIE E	7,68	8,18
BONOS SERIE F	4,93	28,52

F.T.A.: SANTANDER EMPRESAS 2

INFORME TRIMESTRAL DERECHOS DE CREDITO

20 de noviembre de 2017

DERECHOS DE CRÉDITO. PRINCIPAL	
Saldo anterior	81.274.579,32 €
Amortizaciones	3.122.869,50 €
Saldo actual	78.151.709,82 €
Número de derechos de crédito	684
Saldo actual de los préstamos hipotecarios	70.540.218,59 €
LTV	61,44%

DERECHOS DE CRÉDITO. INTERESES	
Intereses cobrados en el trimestre	130.220,44 €
Intereses devengados en el trimestre	132.484,90 €

DERECHOS DE CRÉDITO EN MOROSIDAD					
	HASTA 30 DÍAS	30 A 60 DÍAS	60 A 90 DÍAS	90 A 180 DÍAS	MAS 180 DIAS
Principal	107.600,24 €	5.599,48 €	2.449,87 €	3.841,99 €	9.299,32 €
Intereses	709,14 €	993,01 €	148,74 €	453,56 €	188,55 €
Saldo de los derechos de crédito	9.748.414,93 €	577.655,78 €	114.057,12 €	217.987,10 €	313.941,72 €
Número de derechos de crédito	23	6	2	2	4
% sobre saldo de los derechos de crédito	12,47%	0,74%	0,15%	0,28%	0,40%

PRÉSTAMOS EN WRITE OFF	
Write Off acumulado Fecha Pago anterior	8.390.363,51 €
Write Off trimestre	-909.175,07 €
Write Off acumulados actuales	7.481.188,44 €

F.T.A.: SANTANDER EMPRESAS 2

INFORME TRIMESTRAL DERECHOS DE CREDITO

20 de noviembre de 2017

CONTENCIOSOS / JUDICIALES	
Saldo anterior	89.467,23 €
Diferencia	127.137,97 €
Saldo actual	216.605,20 €

ADJUDICADOS	
Saldo anterior	8.452.435,30 €
Diferencia	-187.694,23 €
Saldo actual	8.264.741,07 €

PERDIDAS DE LA CARTERA	
Saldo anterior	20.625.260,01 €
Diferencia	328.883,35 €
Saldo actual	20.954.143,36 €

F.T.A.: SANTANDER EMPRESAS 2

ESTADO DE ORIGEN Y APLICACIÓN DE FONDOS Y CUENTA DE TESORERÍA

20 de noviembre de 2017

ORIGEN	3.192.142,13 €
PRINCIPAL COBRADO	
Amortización derechos de crédito	3.123.563,72 €
INTERESES COBRADOS	
Intereses de derechos de crédito	130.220,44 €
Intereses de reinversión	-29.944,20 €
CONTENCIOSOS / JUDICIALES	584.122,77 €
INGRESOS/GASTOS DE ADJUDICADOS	97.873,32 €
FONDO DE RESERVA	-713.173,60 €
OTROS	-520,32 €

ESTADO CUENTA DE TESORERÍA	37.455.335,22 €
FONDO DE RESERVA	
Saldo anterior	36.742.161,61 €
Diferencia	713.173,61 €
Saldo actual	37.455.335,22 €

APLICACIÓN	3.192.142,13 €
GASTOS ORDINARIOS	296,13 €
COMISION DE GESTION	17.500,00 €
PAGO SWAP	129.956,52 €
COBRO SWAP	-237.506,82 €
INTERESES BONOS SERIE A1	0,00 €
INTERESES BONOS SERIE A2	0,00 €
INTERESES BONOS SERIE B	0,00 €
INTERESES BONOS SERIE C	0,00 €
INTERESES BONOS SERIE D	29.202,60 €
INTERESES BONOS SERIE E	129.824,30 €
AMORTIZACION BONOS A1	0,00 €
AMORTIZACION BONOS A2	0,00 €
AMORTIZACION BONOS B	0,00 €
AMORTIZACION BONOS C	0,00 €
AMORTIZACION BONOS D	3.122.869,40 €
AMORTIZACION BONOS E	0,00 €
INTERESES S.B. POSTERGADOS	0,00 €
INTERESES S.C. POSTERGADOS	0,00 €
INTERESES S.D. POSTERGADA	0,00 €
INTERESES S.E. POSTERGADA	0,00 €
INTERESES BONOS SERIE F	0,00 €
AMORTIZACION BONOS S.F.	0,00 €
PAGO LIQUIDATIVO SWAP	0,00 €
INTERESES PTO SUBORDINADO	0,00 €
AMORTIZACION PSB GASTOS EMISION	0,00 €
AMORTIZACION PSB GASTOS CONSTITUCION	0,00 €
AMORTIZACION PSB FONDO RESERVA	0,00 €
PAGO COMISION FIJA DE ADMINISTRACION	0,00 €
COMISIÓN VARIABLE/INT.EXTR.SERIE F	0,00 €

F.T.A.: SANTANDER EMPRESAS 2**MEJORA CREDITICIA Y PRÉSTAMO SUBORDINADO**

20 de noviembre de 2017

MEJORA DE CRÉDITO		
CONCEPTOS	INICIAL	20 de noviembre de 2017
EMISIÓN SUBORDINADA	8,10 %	37,11%
FONDO DE RESERVA	53.700.000,00 € (1,82 %)	37.455.335,22 € 47,93%

PRÉSTAMOS SUBORDINADOS		
CONCEPTOS	INICIAL	20 de noviembre de 2017
PRESTAMO SUBORDINADO		
Saldo vivo	2.800.000,00 €	325.804,96 €
Tipo de interés	4,264 %	0,171%

F.T.A.: SANTANDER EMPRESAS 2

INFORMACIÓN RELATIVA A LOS TRIGGERS

20 de noviembre de 2017

TRIGGERS FONDO DE RESERVA	
1. Si 1.a) ES MAYOR QUE 1.b) NO SE AMORTIZA EL FONDO DE RESERVA:	
1.a) MOROSIDAD DE LAS DC'S SUPERIOR A 90 DÍAS	531.928,82 €
1.b) 1% SALDO VIVO DERECHOS DE CRÉDITO	781.517,10 €
2. Si 2.a) ES MAYOR QUE 2.b) NO SE AMORTIZA EL FONDO DE RESERVA:	
2.a) SALDO DE FALLIDOS	28.435.331,80 €
2.b) 1% SALDO INICIAL DERECHOS DE CRÉDITO	29.000.000,27 €

EL FONDO DE RESERVA NO PUEDE AMORTIZARSE, POR NO ENCONTRARSE EN EL NIVEL MÍNIMO REQUERIDO.

SALDO VIVO ACUMULADO DE PRESTAMOS FALLIDOS	53.747.552,08 €
---	-----------------

TRIGGERS DIFERIMIENTO DE INTERESES CLASE E	
DIFERIMIENTO DE INTS CLASE E (12º LUGAR) SI SALDO VIVO ACUMULADO DE PRESTAMOS FALLIDOS > 123.250.001,16 EUR	NO

F.T.A.: SANTANDER EMPRESAS 2

DEFINICIONES

20 de noviembre de 2017

FECHA DE DETERMINACIÓN Será la fecha en que la Sociedad Gestora, en nombre del Fondo, realizará los cálculos necesarios para distribuir los fondos disponibles existentes a dicha fecha, de acuerdo con el orden de prelación de pagos descrito en el Folleto Informativo. Todos los datos de los Activos Titulizados (Saldo Vivo DC's, tablas de morosidad, propiedades transitorias, datos estadísticos, etc.) están referidos a dicha fecha.

WRITE OFF Préstamos con cuotas pendientes con antigüedad igual o superior a 12 ó 18 meses (según Folleto Informativo).

PÉRDIDAS DE LA CARTERA Aquellos préstamos cuya deuda el Cedente considera que no va a recuperar (neto de recuperaciones).

PRÉSTAMOS FALLIDOS Aquellos préstamos cuya deuda el Cedente considera que no va a recuperar, o aquellos préstamos que tienen cuotas pendientes con antigüedad.

SALDO VIVO ACUMULADO DE PRÉSTAMOS FALLIDOS Saldo vivo acumulado de los Derechos de Crédito derivados de Préstamos Fallidos, sin tener en cuenta los importes recobrados.

ADJUDICADOS Bienes en el activo del Fondo como consecuencia de un proceso judicial o extrajudicial.

CONTENCIOSO / JUDICIAL Préstamos sobre los que el Cedente va a iniciar acciones judiciales. Esta cantidad está incluida en el cuadro de morosidad.

VIDA RESIDUAL Cálculo realizado sin el ejercicio de la opción de clean-up call.

**FONDO DE TITULIZACIÓN DE ACTIVOS
SANTANDER EMPRESAS 2**

INFORME HISTORICO DE MOROSIDAD

Fecha: 20 de noviembre de 2017

MOROSIDAD HISTÓRICA					
	14/11/2016	13/02/2017	12/05/2017	12/08/2017	13/11/2017
DE 15 A 30 DIAS	10,511%	11,200%	11,625%	11,583%	12,474%
DE 30 A 60 DIAS	1,136%	0,895%	0,253%	0,592%	0,739%
DE 60 A 90 DIAS	0,374%	1,235%	0,996%	0,421%	0,146%
DE 90 A 180 DIAS	0,605%	0,753%	0,209%	0,388%	0,279%
MAS DE 180 DIAS	0,000%	0,072%	0,184%	0,000%	0,402%

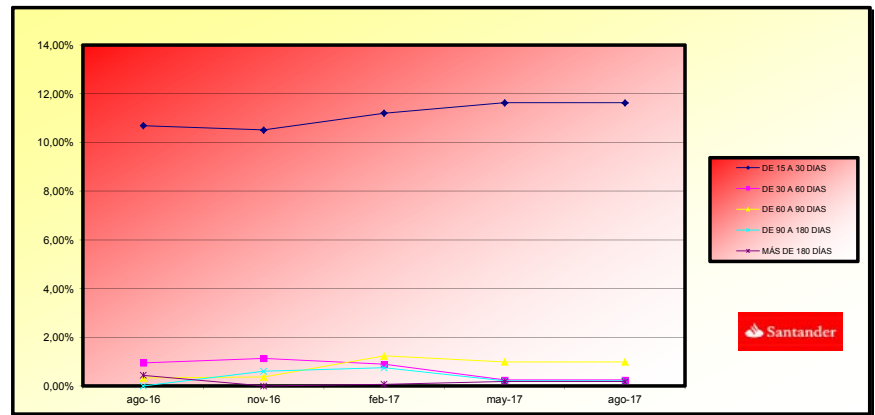

**FONDO DE TITULIZACIÓN DE ACTIVOS
SANTANDER EMPRESAS 2**

Fecha: 20 de noviembre de 2017

CARACTERÍSTICAS DEL COLATERAL

CONCENTRACIÓN POR SECTOR		
SECTOR	SALDO VIVO	% SALDO VIVO
AGRICULTURA, GANADERIA, CAZA Y SERVICIOS RELACIONADOS	2.537.577,12	2,36%
SILVICULTURA Y EXPLOTACION FORESTAL	84.202,20	0,10%
PESCA Y ACUICULTURA	194.942,25	0,23%
EXTRACCION DE ANTRACITA,HULLA Y LIGNITO	80.140,15	0,09%
OTRAS INDUSTRIAS EXTRACTIVAS	-	0,00%
INDUSTRIA DE LA ALIMENTACION	252.963,33	0,30%
FABRICACION DE BEBIDAS	102.925,21	0,12%
INDUSTRIA TEXTIL	-	0,00%
CONFECCION DE PRENDAS DE VESTIR	122.657,16	0,14%
INDUSTRIA DEL CUERO Y DEL CALZADO	55.723,79	0,07%
INDUSTRIA DE LA MADERA Y DEL CORCHO, EXCEPTO MUEBLES, CESTERIA	463.792,09	0,54%
INDUSTRIA DEL PAPEL	-	0,00%
ARTES GRAFICAS Y REPRODUCCION DE SOPORTES GRABADOS	32.407,51	0,04%
COQUERIAS Y REFINO DE PETROLEO	-	0,00%
INDUSTRIA QUIMICA	18.524,41	0,02%
FABRICACION DE PRODUCTOS DE CAUCHO Y PLASTICOS	21.145,28	0,02%
FABRICACION DE OTROS PRODUCTOS MINERALES NO METALICOS	328.010,11	0,38%
METALURGIA; FABRICACION DE PRODUCTOS DE HIERRO, ACERO Y FERRO	80.329,22	0,09%
FABRICACION DE PRODUCTOS METALICOS, EXCEPTO MAQUINARIA	63.931,48	0,07%
FABRICACION DE PRODUCTOS INFORMATICOS, ELECTRONICOS Y OPTICOS	-	0,00%
FABRICACION DE MATERIAL Y EQUIPO ELECTRICO	-	0,00%
FABRICACION DE MAQUINARIA Y EQUIPO N.C.O.P.	167.903,16	0,20%
FABRICACION DE VEHICULOS DE MOTOR, REMOLQUES Y SEMIRREMOLQUE	17.764,63	0,02%
FABRICACION DE OTRO MATERIAL DE TRANSPORTE	-	0,00%
FABRICACION DE MUEBLES	167.252,33	0,20%
OTRAS INDUSTRIAS MANUFACTURERAS	-	0,00%
REPARACIÓN E INSTALACIÓN DE MAQUINARIA	-	0,00%
SUMINISTRO DE ENERGIA ELECTRICA, GAS, VAPOR Y AIRE ACONDICIONADO	-	0,00%
CAPTACION, DEPURACION Y DISTRIBUCION DE AGUA	-	0,00%
RECOGIDA Y TRATAMIENTO DE AGUAS RESIDUALES	-	0,00%
RECOGIDA, TRATAMIENTO Y ELIMINACION DE RESIDUOS; VALORIZACION DE MATERIALES	68.123,64	0,08%
ACTIVIDADES DE DESCONTAMINACION Y OTROS SERVICIOS DE GESTION	159.165,85	0,19%
CONSTRUCCION DE EDIFICIOS	4.775.842,72	5,58%
INGENIERIA CIVIL	166.394,77	0,19%
ACTIVIDADES DE CONSTRUCCION ESPECIALIZADA	2.403.657,60	2,81%
VENTA Y REPARACION DE VEHICULOS DE MOTOR Y MOTOCICLETAS	1.018.178,74	1,19%
COMERCIO AL POR MAYOR E INTERMEDIARIOS DEL COMERCIO	2.739.332,54	3,20%
COMERCIO AL POR MENOR, EXCEPTO DE VEHICULOS DE MOTOR Y MOTOCICLETAS	6.540.162,99	7,64%
TRANSPORTE TERRESTRE Y POR TUBERIA	4.123.597,88	4,82%
TRANSPORTE MARITIMO Y POR VIAS NAVEGABLES INTERIORES	-	0,00%

**FONDO DE TITULIZACIÓN DE ACTIVOS
SANTANDER EMPRESAS 2**

CONCENTRACIÓN POR SECTOR		
SECTOR	SALDO VIVO	% SALDO VIVO
TRANSPORTE AEREO	-	0,00%
ALMACENAMIENTO Y ACTIVIDADES ANEXAS AL TRANSPORTE	1.089.717,65	1,27%
ACTIVIDADES POSTALES Y DE CORREOS	-	0,00%
SERVICIOS DE ALQUILAMIENTO	2.918.740,64	3,41%
SERVICIOS DE COMIDAS Y BEBIDAS	3.385.122,15	3,95%
EDICION	-	0,00%
ACTIVIDADES CINEMATOGRAFICAS, DE VIDEO Y DE PROGRAMAS DE TELEVISIÓN	-	0,00%
TELECOMUNICACIONES	138.209,71	0,16%
PROGRAMACIÓN, CONSULTORIA Y OTRAS ACTIVIDADES DE INFORMACIÓN	104.167,38	0,12%
SERVICIOS DE INFORMACION	29.793,57	0,03%
SERVICIOS FINANCIEROS, EXCEPTO SEGUROS Y FONDOS DE PENSIONES	80.710,35	0,09%
ACTIVIDADES AUXILIARES A LOS SERVICIOS FINANCIEROS	280.095,73	0,33%
ACTIVIDADES INMOBILIARIAS	18.608.167,11	21,73%
ACTIVIDADES JURIDICAS Y DE CONTABILIDAD	3.990.981,48	4,66%
ACTIVIDADES DE LAS SEDES CENTRALES: ACTIVIDADES DE CONSULTORIA	1.446.125,52	1,69%
SERVICIOS TECNICOS DE ARQUITECTURA E INGENIERIA: ENSAYOS	381.052,82	0,44%
INVESTIGACION Y DESARROLLO	-	0,00%
PUBLICIDAD Y ESTUDIOS DE MERCADO	145.888,12	0,17%
OTRAS ACTIVIDADES PROFESIONALES, CIENTIFICAS Y TECNICAS	1.569.807,93	1,83%
ACTIVIDADES VETERINARIAS	235.591,73	0,28%
ACTIVIDADES DE ALQUILER	-	0,00%
ACTIVIDADES RELACIONADAS CON EL EMPLEO	-	0,00%
ACTIVIDADES DE AGENCIAS DE VIAJES, OPERADORES TURISTICOS	133.990,75	0,16%
ACTIVIDADES DE SEGURIDAD E INVESTIGACION	-	0,00%
SERVICIOS A EDIFICIOS Y ACTIVIDADES DE JARDINERIA	-	0,00%
ACTIVIDADES ADMINISTRATIVAS Y OTRAS ACTIVIDADES AUXILIARES	626.735,58	0,73%
ADMON.PUBLICA Y DEFENSA:SEGURIDAD SOCIAL OBLIGATORIA	-	0,00%
EDUCACION	398.097,22	0,46%
ACTIVIDADES SANITARIAS	2.387.920,01	2,79%
ASISTENCIA EN ESTABLECIMIENTOS RESIDENCIALES	-	0,00%
ACTIVIDADES DE SERVICIOS SOCIALES SIN ALOJAMIENTO	-	0,00%
ACTIVIDADES DE CREACION, ARTISTICAS Y ESPECTACULOS	1.132.144,09	1,32%
ACTIVIDADES DE BIBLIOTECAS, ARCHIVOS, MUSEOS Y OTRAS ACTIVIDADES	-	0,00%
ACTIVIDADES DE JUEGOS DE AZAR Y APUESTAS	195.810,25	0,23%
ACTIVIDADES DEPORTIVAS, RECREATIVAS Y DE ENTRETENIMIENTO	571.064,05	0,67%
REPARACION DE ORDENADORES, EFECTOS PERSONALES Y ARTICULOS DE	292.820,63	0,34%
OTROS SERVICIOS PERSONALES	192.491,15	0,22%
ACTIVIDADES DE LOS HOGARES COMO EMPLEADORES DE PERSONAL DOMÉSTICO	-	0,00%
RESTO	18.511.004,48	21,62%
TOTAL	85.632.898,26	100,00%

**FONDO DE TITULIZACIÓN DE ACTIVOS
SANTANDER EMPRESAS 2**

Fecha: 20 de noviembre de 2017

CARACTERÍSTICAS DEL COLATERAL

CONCENTRACION POR DEUDOR		
DEUDOR	SALDO VIVO	% SALDO VIVO
1	7.279.451,27	9,31%
2	2.316.666,74	2,96%
3	2.188.065,69	2,80%
4	2.138.534,90	2,74%
5	1.835.008,48	2,35%
6	1.505.828,27	1,93%
7	1.489.389,65	1,91%
8	1.240.711,20	1,59%
9	1.188.520,56	1,52%
10	1.005.641,16	1,29%
11	939.346,04	1,20%
12	873.765,00	1,12%
13	852.527,78	1,09%
14	710.687,38	0,91%
15	664.873,46	0,85%
16	653.191,04	0,84%
17	623.442,85	0,80%
18	622.391,50	0,80%
19	560.578,74	0,72%
20	552.738,57	0,71%

**FONDO DE TITULIZACIÓN DE ACTIVOS
SANTANDER EMPRESAS 2**

VALORES DE TASACIÓN

Fecha: 20 de noviembre de 2017

ESTADÍSTICO DE VALORES DE TASACIÓN ACTUALES SOBRE SALDOS VIVOS				
	SALDO VIVO	% SALDOS VIVOS	Nº PRÉSTAMOS	% Nº DE PRÉSTAMOS
0-9,99	478.472,78	0,68%	33	5,05%
10-19,99	4.740.406,96	6,72%	39	5,96%
20-29,99	2.270.142,98	3,22%	39	5,96%
30-39,99	5.114.419,92	7,25%	57	8,72%
40-49,99	7.434.804,80	10,54%	73	11,16%
50-59,99	6.525.553,95	9,25%	66	10,09%
60-69,99	7.773.894,55	11,02%	76	11,62%
70-79,99	7.350.875,70	10,42%	72	11,01%
>80	28.851.646,95	40,90%	199	30,43%

CONTRATO	CONTRAPARTE	AGENCIA RATING	RATING MÍNIMO EXIGIDO	RATING ACTUAL
CUENTA TESORERÍA	BANCO SANTANDER	MOODYS FITCH S&P	P-1 c/p F-1 c/p A l/p A-1 c/p	A3 l/p P-2 c/p A- l/p F-2 c/p A- l/p A-2 c/p
SWAP	BANCO SANTANDER	MOODYS FITCH S&P	A2 l/p P-1 c/p A l/p F-1 c/p A l/p	A3 l/p P-2 c/p A- l/p F-2 c/p A- l/p A-2 c/p
AGENTE DE PAGOS	BANCO SANTANDER	MOODYS FITCH S&P	P-1 c/p F-1 c/p A l/p A-1 c/p	A3 l/p P-2 c/p A- l/p F-2 c/p A- l/p A-2 c/p

LA CONTRAPARTE NO TIENE EL RATING MÍNIMO EXIGIDO. SE HA TRASLADADO LA CUENTA DE TESORERÍA A UNA CONTRAPARTE CON EL RATING MÍNIMO EXIGIDO SE HA CONSTITUIDO UN DEPÓSITO EN GARANTÍA DEL SWAP.

0,00	0,00	0,00	1,77	8,18	28,52
------	------	------	------	------	-------

20-nov-17

Fecha	Principal Disponible	Serie A1	Serie A2	Serie B	Serie C	Serie D	Serie E	Serie F	0,00		0,00		0,00		1,77		8,18		28,52		
									Amortización Serie A2	Vida Media A2	Amortización Serie B	Vida Media B	Amortización Serie C	Vida Media C	Amortización Serie D	Vida Media D	Amortización Serie E	Vida Media E	Amortización Serie F	Vida Media F	
Date	Principal available	Class A1	Class A2	Class B	Class C	Class D	Class E	Class F	Redemption Class A2	Average Life A2	Redemption Class B	Average Life B	Redemption Class C	Average Life C	Redemption Class D	Average Life D	Redemption Class E	Average Life E	Redemption Class F	Average Life F	
20-feb-45	1	78,99	0	0	0	0	0	489	53.700.000	0,00	0	0,00	0	0,00	0	0,00	0	78,99	786.229	0,00	0
20-mar-45	0	0,00	0	0	0	0	0	390	53.700.000	0,00	0	0,00	0	0,00	0	0,00	0	0,00	0	0,00	0
20-abr-45	0	0,00	0	0	0	0	0	390	53.700.000	0,00	0	0,00	0	0,00	0	0,00	0	0,00	0	0,00	0
20-may-45	1	76,17	0	0	0	0	0	390	53.700.000	0,00	0	0,00	0	0,00	0	0,00	0	76,17	764.962	0,00	0
20-jun-45	0	0,00	0	0	0	0	0	314	53.700.000	0,00	0	0,00	0	0,00	0	0,00	0	0,00	0	0,00	0
20-jul-45	0	0,00	0	0	0	0	0	314	53.700.000	0,00	0	0,00	0	0,00	0	0,00	0	0,00	0	0,00	0
20-ago-45	1	73,43	0	0	0	0	0	314	53.700.000	0,00	0	0,00	0	0,00	0	0,00	0	73,43	744.223	0,00	0
20-sep-45	0	0,00	0	0	0	0	0	241	53.700.000	0,00	0	0,00	0	0,00	0	0,00	0	0,00	0	0,00	0
20-oct-45	0	0,00	0	0	0	0	0	241	53.700.000	0,00	0	0,00	0	0,00	0	0,00	0	0,00	0	0,00	0
20-nov-45	1	70,77	0	0	0	0	0	241	53.700.000	0,00	0	0,00	0	0,00	0	0,00	0	70,77	723.781	0,00	0
20-dic-45	0	0,00	0	0	0	0	0	170	53.700.000	0,00	0	0,00	0	0,00	0	0,00	0	0,00	0	0,00	0
20-ene-46	0	0,00	0	0	0	0	0	170	53.700.000	0,00	0	0,00	0	0,00	0	0,00	0	0,00	0	0,00	0
20-feb-46	1	68,19	0	0	0	0	0	170	53.700.000	0,00	0	0,00	0	0,00	0	0,00	0	68,19	703.633	0,00	0
20-mar-46	0	0,00	0	0	0	0	0	102	53.700.000	0,00	0	0,00	0	0,00	0	0,00	0	0,00	0	0,00	0
20-abr-46	0	0,00	0	0	0	0	0	102	53.700.000	0,00	0	0,00	0	0,00	0	0,00	0	0,00	0	0,00	0
20-may-46	1	107,57	0	0	0	0	0	102	53.700.000	0,00	0	0,00	0	0,00	0	0,00	0	101,68	1.058.272	53.700.000,00	558.909.600.000