



## **F.T. RMBS SANTANDER 4**

**SANTANDER DE TITULIZACION, S.G.F.T, S.A.**

**JUAN IGNACIO LUCA DE TENA 11**

**28027 MADRID**

**[santanderdetitulizacion@gruposantander.com](mailto:santanderdetitulizacion@gruposantander.com)**



DENOMINACION DEL FONDO: **F.T. RMBS SANTANDER 4**

INFORMACIÓN CORRESPONDIENTE AL: TRIMESTRE/SEMESTR **15/12/2020 - 15/03/2021** AÑO: **2021**

Personas que asumen la responsabilidad de esta información y cargos que ocupan:	Firma:
IÑAKI REYERO ARREGUI - DIRECTOR GENERAL	

**I. DATOS GENERALES SOBRE EL FONDO**

Fecha de Constitución del Fondo	26 junio 2015	Agencia de pago de Bonos	BANCO SANTANDER	
Fecha de Desembolso BT's	03 julio 2015	Negociación Mercado	AIAF	
Fecha Final Amortización	15 septiembre 2063	Agencias de calificación	STANDARD & POORS	
			DBRS	
			SCOPE RATINGS	
Sociedad Gestora	SANTANDER DE TITULIZACION, S.G.F.T, S.A.	Calificación	Inicial	Actual
Originador Derechos Crédito	BANCO SANTANDER	SERIE A	A+/A(high)/AA-	A+/AA/AAA
		SERIE B	CCC/CCC/CC	CCC/B/CCC
		SERIE C	CC/C/C	D/C/C

## II. VALORES EMITIDOS POR EL FONDO: BONOS DE TITULIZACION

SERIES PRELACIÓN CÓDIGO ISIN	Nº BONOS	NOMINAL EN CIRCULACIÓN			
			Inicial	Actual	%Act/In
SERIE A ES0305078000	23.600	Nominal Unitario	100.000,00	52.490,33	
		Nominal Total	2.360.000.000,00	1.238.771.788,00	52,49 %
SERIE B ES0305078018	5.900	Nominal Unitario	100.000,00	100.000,00	
		Nominal Total	590.000.000,00	590.000.000,00	100,00 %
SERIE C ES0305078026	1.475	Nominal Unitario	100.000,00	100.000,00	
		Nominal Total	147.500.000,00	147.500.000,00	100,00 %

AMORTIZACION E INTERESES BONOS					
Actual			Próximo		
Fecha Amortización Periodo Actual 15 marzo 2021			Fecha Próximo Cupón 15 junio 2021		
	Amortización de los Bonos	Intereses Brutos Bonos	Tipo de Interés	Importe Bruto Próximo Cupón	Importe Neto Próximo Cupón
SERIE A	1.671,38 €	7,72 €	0,0580 %	7,78 €	6,30 €
SERIE B	0,00 €	21,75 €	0,0880 %	22,49 €	18,22 €
SERIE C	0,00 €	0,00 €	0,1080 %	27,60 €	22,36 €
Amortización devengada no pagada	0,00 €				
Amortización Calendario	NO				

### III. ACTIVOS ADQUIRIDOS POR EL FONDO: DERECHOS DE CRÉDITO

DERECHOS DE CRÉDITO	A LA EMISIÓN	SITUACIÓN ACTUAL
Número de Derechos de Crédito	19.947	16.315
Saldo Pendiente de Amortizar Derechos	2.950.000.214,49	1.828.771.805,04
Importes Unitarios Derechos Vivos	149.231,08	112.091,43
Tipos de Interés	1,53 %	0,70 %

TASAS DE AMORTIZACIÓN ANTICIPADA	SITUACIÓN ACTUAL
Tasa mensual actual anualizada:	2,91 %
Tasa últimos 12 meses anualizada:	4,28 %
Tasa anualizada desde Constitución del Fondo	4,21 %

MOROSIDAD ACTUAL	Hasta 1 mes	De 1 a 6 meses	Mayor de 6 meses
Deuda Vencida(Principal+Intereses)	102.998,54	153.382,72	573.351,09
Deuda Pendiente de vencimiento	0,00	0,00	1.828.097.253,81
Deuda Total	102.998,54	153.382,72	1.828.670.604,90

## F.T.RMBS SANTANDER 4

### INFORME TRIMESTRAL BONOS DE TITULIZACIÓN

15-mar-21

BONOS TITULIZACIÓN. PRINCIPAL	
Saldo anterior	2.015.716.356,00 €
Amortizaciones	39.444.568,00 €
Saldo actual	1.976.271.788,00 €
% sobre saldo inicial	63,80%
Amortización devengada no pagada	0,00 €

DATOS	
Fecha de determinación	08/03/2021
Fecha de Pago de Cupón Actual	15/03/2021
Fecha de Pago de Cupón Anterior	15/12/2020
Número de días	90
Tipo de referencia (%)	-0,542%
Próxima Fecha de Pago	15/06/2021

BONOS DE TITULIZACIÓN. INTERESES	
Intereses pagados Serie A	182.192,00 €
Intereses pagados Serie B	128.325,00 €
Intereses pagados Serie C *	0,00 €
Intereses devengados no pagados	1.798.348,68 €

VIDA RESIDUAL (AÑOS)		
	INICIAL	15-mar-21
BONOS SERIE A	6,28	4,60
BONOS SERIE B	18,05	13,05
BONOS SERIE C	19,22	14,18

\* En cumplimiento de lo establecido en el folleto informativo con respecto al artículo 405 del Reglamento (UE) nº 575/2013, Santander mantiene el compromiso de retener en este fondo de titulización, de manera constante, un interés económico neto significativo.

## F.T.RMBS SANTANDER 4

### INFORME TRIMESTRAL DERECHOS DE CREDITO

15-mar-21

DERECHOS DE CRÉDITO. PRINCIPAL	
Saldo anterior	1.868.216.458,14 €
Amortizaciones	39.444.653,10 €
Saldo actual	1.828.771.805,04 €
Número de derechos de crédito	16.315
LTV	78,06%

DERECHOS DE CRÉDITO. INTERESES	
Intereses cobrados en el trimestre	3.276.441,08 €

DERECHOS DE CRÉDITO EN MOROSIDAD					
	HASTA 30 DÍAS	30 A 60 DÍAS	60 A 90 DÍAS	90 A 180 DÍAS	MAS 180 DIAS
Principal	85.924,37 €	33.608,57 €	39.773,98 €	51.373,38 €	463.870,93 €
Intereses	17.074,17 €	7.294,28 €	10.310,20 €	11.022,31 €	109.480,16 €
Saldo de los derechos de crédito	34.099.282,23 €	5.746.828,59 €	4.132.956,21 €	3.591.868,86 €	11.945.079,54 €
Número de derechos de crédito	284	49	39	32	96
% sobre saldo de los derechos de crédito	1,86%	0,31%	0,23%	0,20%	0,65%

PRÉSTAMOS EN WRITE OFF	
Write Off acumulado Fecha Pago anterior	35.062.307,93 €
Write Off trimestre	993.524,95 €
Write Off acumulados actuales	36.055.832,88 €

**F.T.RMBS SANTANDER 4****INFORME TRIMESTRAL DERECHOS DE CREDITO**

15-mar-21

<b>CONTENCIOSOS / JUDICIALES</b>	
Saldo anterior	445.216,81 €
Diferencia	-114.145,52 €
Saldo actual	331.071,29 €
Número derechos de crédito contenciosos	5

<b>ADJUDICADOS</b>	
Saldo anterior	12.470.744,03 €
Diferencia	236.681,68 €
Saldo actual	12.707.425,71 €
Número derechos de crédito adjudicados	169

<b>PERDIDAS NETAS</b>	
Saldo anterior	20.406.975,77 €
Diferencia	179.798,82 €
Saldo actual	20.586.774,59 €

## F.T.RMBS SANTANDER 4

### ESTADO DE ORIGEN Y APLICACIÓN DE FONDOS Y CUENTA DE TESORERÍA

15-mar-21

ORIGEN	39.855.628,99 €
<b>PRINCIPAL COBRADO</b>	
Amortización derechos de crédito	37.379.744,70 €
<b>INTERESES COBRADOS</b>	
Intereses de derechos de crédito	3.268.219,61 €
Intereses de reinversión	0,00
<b>CONTENCIOSOS / JUDICIALES</b>	128.411,16 €
<b>OTROS</b>	49,56
<b>FONDO DE RESERVA</b>	-1.078.916,67 €
<b>ADJUDICADOS</b>	158.120,63 €
<b>GASTOS EMISION</b>	0,00 €

ESTADO CUENTA DE TESORERÍA	128.649.602,23 €
<b>FONDO DE RESERVA</b>	
Saldo anterior	127.570.685,56 €
Diferencia	1.078.916,67 €
Saldo actual	128.649.602,23 €
<b>RETENCIÓN A CUENTA DEL IRPF</b>	0,00 €
<b>GASTOS EMISIÓN RETENIDOS</b>	0,00 €
<b>OTROS</b>	0,00 €

APLICACIÓN	39.855.628,99 €
GASTOS ORDINARIOS	1.138,80 €
COMISION GESTORA	99.405,19 €
INTERESES BONOS SERIE A	182.192,00 €
INTERESES BONOS SERIE B	128.325,00 €
AMORTIZACION BONOS SERIE A	39.444.568,00 €
AMORTIZACION BONOS SERIE B	0,00 €
INTERESES BONOS SERIE C	0,00 €
AMORTIZACION BONOS SERIE C	0,00 €
INTERESES PTO SUBORDINADO	0,00 €
AMORTIZACION PTO SUBORDINADO	0,00 €
COMISION DE ADMINISTRACION	0,00 €
INTERESES EXTRAORDINARIOS SERIE C	0,00 €
EXCESO REDONDEO	0,00 €



## F.T.RMBS SANTANDER 4

### MEJORA CREDITICIA Y PRÉSTAMO SUBORDINADO

15-mar-21

MEJORA DE CRÉDITO		
CONCEPTOS	INICIAL	15-mar-21
EMISIÓN SUBORDINADA	23,81%	0,00%
FONDO DE RESERVA	147.500.000,00 € 5,00%	128.649.602,23 € 7,03%

PRÉSTAMOS SUBORDINADOS		
CONCEPTOS	INICIAL	15-mar-21
PRESTAMO SUBORDINADO		
Saldo vivo	865.000,00 €	383.155,09 €
Tipo de interés	0,621%	0,108%

## F.T.RMBS SANTANDER 4

### INFORMACIÓN RELATIVA A LOS TRIGGERS

15-mar-21

TRIGGERS FONDO DE RESERVA	
1. Si 1.a) ES MAYOR QUE 2.a) NO SE AMORTIZA EL FONDO DE RESERVA	
1.a) SALDO DERECHOS EN MOROSIDAD > 90 DÍAS	15.536.948,40 €
2.a) 1 % SALDO DERECHOS DE CRÉDITO ACTUAL	18.287.718,05 €

EL FONDO DE RESERVA NO PODRÁ AMORTIZARSE, POR NO ENCONTRARSE DOTADO EN EL NIVEL MÍNIMO REQUERIDO

<b>SALDO VIVO ACUMULADO DE PRESTAMOS FALLIDOS</b>	76.934.546,60 €
---	-----------------

TRIGGERS DIFERIMIENTO DE INTERESES CLASE B	
DIFERIMIENTO DE INTS CLASE B (5º LUGAR) SI SALDO VIVO ACUMULADO DE PRESTAMOS FALLIDOS > 295.000.021,45 EUR	NO

## F.T.RMBS SANTANDER 4

### DEFINICIONES

15-mar-21

**FECHA DE DETERMINACIÓN** Será la fecha en que la Sociedad Gestora, en nombre del Fondo, realizará los cálculos necesarios para distribuir los fondos disponibles existentes a dicha fecha, de acuerdo con el orden de prelación de pagos descrito en el Folleto Informativo. Todos los datos de los Activos Titulizados (Saldo Vivo DC's, tablas de morosidad, propiedades transitorias, datos estadísticos, etc.) están referidos a dicha fecha.

**WRITE OFF** Préstamos con cuotas pendientes con antigüedad igual o superior a 12 ó 18 meses (según Folleto Informativo).

**PÉRDIDAS DE LA CARTERA** Aquellos préstamos cuya deuda el Cedente considera que no va a recuperar (neto de recuperaciones).

**PRÉSTAMOS FALLIDOS** Aquellos préstamos cuya deuda el Cedente considera que no va a recuperar, o aquellos préstamos que tienen cuotas pendientes con antigüedad.

**SALDO VIVO ACUMULADO DE PRÉSTAMOS FALLIDOS** Saldo vivo acumulado de los Derechos de Crédito derivados de Préstamos Fallidos, sin tener en cuenta los importes recobrados.

**ADJUDICADOS** Bienes en el activo del Fondo como consecuencia de un proceso judicial o extrajudicial.

**CONTENCIOSO / JUDICIAL** Préstamos sobre los que el Cedente va a iniciar acciones judiciales. Esta cantidad está incluida en el cuadro de morosidad.



**FONDO DE TITULIZACIÓN DE ACTIVOS  
RMBS SANTANDER 4**

15 de Marzo de 2021

**INFORME HISTÓRICO DE MOROSIDAD**

<b>MOROSIDAD HISTÓRICA</b>				
	<b>junio-20</b>	<b>septiembre-20</b>	<b>diciembre-20</b>	<b>marzo-21</b>
<b>DE 15 A 30 DIAS</b>	1,873%	1,930%	3,505%	1,865%
<b>DE 30 A 60 DIAS</b>	0,680%	0,572%	0,465%	0,314%
<b>DE 60 A 90 DIAS</b>	0,980%	0,252%	0,236%	0,226%
<b>DE 90 A 180 DIAS</b>	0,670%	0,396%	0,345%	0,196%
<b>MAS DE 180 DIAS</b>	0,763%	0,917%	0,790%	0,653%

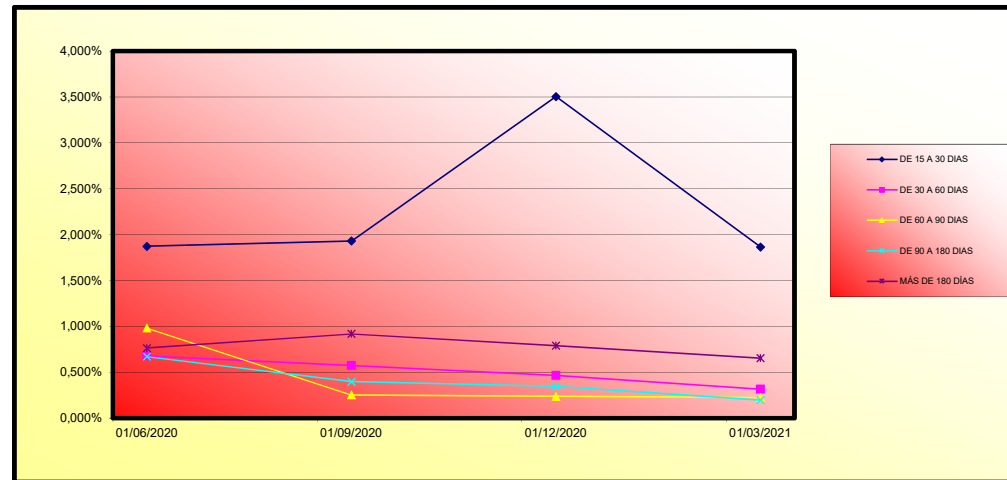

	<b>MORATORIA RD</b>	<b>MORATORIA VOLUNTARIA / SECTORIAL</b>	<b>MORATORIA TOTAL</b>
<b>Número préstamos</b>	0	1.477	1.477
<b>Saldo Vivo</b>	0,00 €	191.802.607,72 €	191.802.607,72 €
<b>% sobre Saldo Vivo</b>	0,00%	10,49%	10,49%

**Moratoria Legal:** aquella sujeta al RD 8/2020 y RD 11/2020, en la que se aplican 3 meses de carencia total (Capital e intereses) y se produce una ampliación del vencimiento del contrato del cliente.

**Moratoria Voluntaria - Sectorial:** aquella en la que existe la posibilidad de establecer un periodo de carencia de capital de 6 o 12 meses con la opción de ampliar o no el vencimiento del contrato del cliente.



FONDO DE TITULIZACIÓN DE ACTIVOS  
RMBS SANTANDER 4

15 de Marzo de 2021

VALORES DE TASACIÓN SOBRE SALDOS VIVOS

ESTADISTICO DE VALORES DE TASACION ACTUALES SOBRE SALDOS VIVOS				
	SALDO VIVO	% SALDOS VIVOS	Nº PRÉSTAMOS	% PRÉSTAMOS
0-9,99	818.480,75 €	0,04%	69	0,42%
10-19,99	1.770.652,03 €	0,10%	68	0,41%
20-29,99	6.260.443,12 €	0,34%	137	0,82%
30-39,99	13.046.601,19 €	0,70%	218	1,31%
40-49,99	33.979.882,38 €	1,82%	444	2,67%
50-59,99	149.185.334,76 €	8,00%	1.722	10,36%
60-69,99	471.872.038,20 €	25,30%	4.605	27,70%
70-79,99	467.200.779,54 €	25,05%	3.934	23,66%
80-89,99	270.882.090,38 €	14,53%	2.122	12,76%
90-99,99	112.874.540,69 €	6,05%	876	5,27%
>100	336.900.226,79 €	18,07%	2.429	14,61%

FTA RMBS SANTANDER 4

Fecha	Saldo antes de pago	Saldo Real	0,36%	Permanencia final de mes	Tasa Prepago mensual desde inicio	Tasa Prepago anualizada desde inicio	Tasa Prepago mensual	Tasa Prepago mensual anualizada
			Factor de prepago					
DATE	OUTSTANDING BEFORE PREPAYMENT	REAL OUTSTANDING	0,36%	REMAINING AT THE END OF THE MONTH	AVERAGE SINGLE MONTHLY MORTALITY	4,28%	MONTHLY SINGLE MONTHLY MORTALITY	CPR
			PREPAYMENT VECTOR	OF THE MONTH	CPR	CPR	CPR	
jun-15	2.950.000.000,00		100,00%	100,00%				
jul-15	2.942.165.090,13	2.902.257.807,62	99,64%	98,64%	1,36%	15,12%	1,36%	15,12%
ago-15	2.934.287.020,61	2.883.255.920,72	99,29%	98,26%	0,87%	9,99%	0,39%	4,56%
sep-15	2.926.354.355,91	2.868.125.875,08	98,93%	98,01%	0,67%	7,72%	0,26%	3,02%
oct-15	2.918.331.395,13	2.852.342.199,14	98,58%	97,74%	0,57%	6,63%	0,28%	3,27%
nov-15	2.910.270.388,24	2.836.615.974,98	98,22%	97,47%	0,51%	5,97%	0,28%	3,28%
dic-15	2.902.130.732,73	2.817.274.300,06	97,87%	97,08%	0,49%	5,76%	0,40%	4,73%
ene-16	2.893.927.751,26	2.797.306.112,07	97,52%	96,66%	0,48%	5,66%	0,43%	5,01%
feb-16	2.885.662.222,95	2.772.708.869,65	97,17%	96,09%	0,50%	5,81%	0,60%	6,92%
mar-16	2.877.323.168,96	2.764.443.675,27	96,83%	96,08%	0,44%	5,20%	0,01%	0,11%
abr-16	2.868.934.588,28	2.745.050.241,73	96,48%	95,68%	0,44%	5,16%	0,41%	4,82%
may-16	2.860.492.842,41	2.726.854.215,26	96,13%	95,33%	0,43%	5,09%	0,37%	4,35%
jun-16	2.851.989.780,25	2.708.456.248,99	95,79%	94,97%	0,43%	5,03%	0,38%	4,45%
jul-16	2.844.458.927,81	2.694.555.735,10	95,44%	94,61%	0,44%	4,94%	0,59%	4,58%
ago-16	2.834.913.361,98	2.667.339.741,32	95,11%	94,09%	0,43%	5,09%	0,34%	4,02%
sep-16	2.826.338.069,43	2.654.326.878,53	94,77%	93,91%	0,42%	4,90%	0,19%	2,21%
oct-16	2.817.716.760,24	2.639.379.952,87	94,43%	93,67%	0,41%	4,79%	0,26%	3,06%
nov-16	2.809.097.991,93	2.624.924.536,72	94,09%	93,44%	0,40%	4,67%	0,24%	2,87%
dic-16	2.800.439.290,56	2.605.643.301,31	93,75%	93,04%	0,40%	4,69%	0,43%	5,01%
ene-17	2.791.757.271,42	2.584.042.010,31	93,42%	92,56%	0,41%	4,77%	0,52%	6,07%
feb-17	2.783.065.349,81	2.565.137.074,66	93,08%	92,21%	0,40%	4,75%	0,38%	4,50%
mar-17	2.774.341.560,78	2.548.842.465,34	92,75%	91,87%	0,40%	4,73%	0,36%	4,25%
abr-17	2.765.614.654,73	2.537.863.152,08	92,42%	91,76%	0,39%	4,58%	0,12%	1,38%
may-17	2.756.879.254,35	2.516.988.449,05	92,09%	91,30%	0,40%	4,64%	0,51%	5,93%
jun-17	2.748.108.566,94	2.495.661.894,05	91,76%	90,81%	0,40%	4,70%	0,53%	6,19%
jul-17	2.739.339.005,99	2.474.453.611,35	91,43%	90,33%	0,41%	4,76%	0,53%	6,20%
ago-17	2.730.568.515,93	2.457.111.968,14	91,10%	89,99%	0,41%	4,75%	0,38%	4,49%
sep-17	2.721.781.979,98	2.441.407.328,07	90,78%	89,70%	0,40%	4,72%	0,32%	3,75%
oct-17	2.712.982.862,60	2.426.961.098,54	90,46%	89,40%	0,40%	4,66%	0,27%	3,18%
nov-17	2.704.160.951,01	2.408.849.563,61	90,13%	89,08%	0,40%	4,67%	0,42%	4,96%
dic-17	2.695.338.606,35	2.390.130.168,10	89,81%	88,68%	0,40%	4,69%	0,45%	5,29%
ene-18	2.686.505.956,35	2.372.579.141,58	89,48%	88,31%	0,40%	4,70%	0,41%	4,79%
feb-18	2.677.668.978,69	2.355.916.906,47	89,16%	87,98%	0,40%	4,69%	0,37%	4,40%
mar-18	2.668.803.782,42	2.341.009.696,04	88,85%	87,72%	0,40%	4,65%	0,30%	3,57%
abr-18	2.659.942.016,27	2.321.785.577,82	88,53%	87,29%	0,40%	4,69%	0,49%	5,73%
may-18	2.651.072.730,76	2.306.168.096,06	88,21%	86,99%	0,40%	4,67%	0,34%	4,01%
jun-18	2.642.166.853,54	2.287.340.794,37	87,90%	86,57%	0,40%	4,69%	0,48%	5,63%
jul-18	2.633.262.749,98	2.272.025.163,69	87,58%	86,28%	0,40%	4,67%	0,33%	3,93%
ago-18	2.624.358.036,61	2.257.495.919,91	87,27%	86,02%	0,40%	4,64%	0,30%	3,57%
sep-18	2.615.436.806,19	2.244.726.428,83	86,96%	85,83%	0,39%	4,59%	0,23%	2,68%
oct-18	2.606.481.519,13	2.230.947.331,11	86,64%	85,59%	0,39%	4,56%	0,27%	3,22%
nov-18	2.597.542.468,12	2.216.639.346,15	86,33%	85,34%	0,39%	4,54%	0,30%	3,53%
dic-18	2.588.562.030,82	2.202.033.410,97	86,03%	85,07%	0,38%	4,52%	0,32%	3,72%
ene-19	2.579.610.324,66	2.183.070.899,33	85,72%	84,83%	0,39%	4,55%	0,52%	6,02%
feb-19	2.570.632.436,20	2.168.461.140,77	85,41%	84,36%	0,39%	4,53%	0,32%	3,80%
mar-19	2.561.621.692,67	2.153.824.067,39	85,11%	84,08%	0,38%	4,52%	0,33%	3,84%
abr-19	2.552.612.337,51	2.140.270.942,39	84,80%	83,85%	0,38%	4,49%	0,28%	3,29%
may-19	2.543.587.968,19	2.121.504.736,28	84,50%	83,41%	0,39%	4,53%	0,53%	6,12%
jun-19	2.534.521.533,54	2.107.506.095,31	84,20%	83,15%	0,38%	4,51%	0,30%	3,59%
jul-19	2.525.456.455,14	2.094.478.833,44	83,89%	82,93%	0,38%	4,48%	0,26%	3,09%
ago-19	2.516.390.655,59	2.080.036.207,09	83,59%	82,66%	0,38%	4,47%	0,33%	3,91%
sep-19	2.507.311.752,80	2.068.728.602,71	83,30%	82,51%	0,38%	4,42%	0,18%	2,18%
oct-19	2.498.199.739,53	2.053.469.963,50	83,00%	82,20%	0,38%	4,42%	0,38%	4,41%
nov-19	2.489.104.155,10	2.039.584.201,88	82,70%	81,94%	0,38%	4,41%	0,31%	3,70%
dic-19	2.479.989.763,53	2.026.252.349,33	82,40%	81,70%	0,37%	4,39%	0,29%	3,41%
ene-20	2.470.865.088,98	2.010.245.791,09	82,11%	81,36%	0,37%	4,40%	0,42%	4,97%
feb-20	2.461.735.635,67	1.995.181.951,84	81,82%	81,05%	0,37%	4,40%	0,38%	4,48%
mar-20	2.452.573.434,49	1.981.985.222,47	81,52%	80,81%	0,37%	4,39%	0,29%	3,43%
abr-20	2.443.414.017,99	1.971.115.142,44	81,23%	80,63%	0,37%	4,35%	0,52%	6,20%
may-20	2.434.246.744,80	1.956.136.696,73	80,94%	80,36%	0,37%	4,35%	0,37%	4,30%
jun-20	2.425.040.125,88	1.942.224.130,53	80,65%	80,09%	0,37%	4,34%	0,33%	3,94%
jul-20	2.415.839.193,87	1.929.280.921,10	80,36%	79,86%	0,37%	4,33%	0,29%	3,40%
ago-20	2.406.637.465,99	1.917.371.028,66	80,08%	79,67%	0,37%	4,30%	0,24%	2,81%
sep-20	2.397.418.252,92	1.906.657.508,47	79,79%	79,53%	0,36%	4,27%	0,18%	2,10%
oct-20	2.388.165.684,78	1.894.254.077,03	79,50%	79,32%	0,36%	4,25%	0,27%	3,14%
nov-20	2.378.929.941,56	1.881.136.875,90	79,21%	79,07%	0,36%	4,25%	0,31%	3,62%
dic-20	2.369.673.477,27	1.868.216.458,14	78,94%	78,84%	0,36%	4,23%	0,30%	3,53%
ene-21	2.360.407.579,42	1.852.584.261,31	78,65%	78,49%	0,36%	4,25%	0,45%	5,24%
feb-21	2.351.136.924,70	1.840.554.349,88	78,37%	78,28%	0,36%	4,23%	0,26%	3,05%
mar-21	2.341.836.303,74	1.828.771.805,04	78,09%	78,09%	0,36%	4,21%	0,25%	2,91%

FECHA	Principal disponible para la amortización	SERIE A	SERIE B	AMORTIZACION SERIE A	VIDA SERIE A	AMORTIZACION SERIE B	VIDA SERIE B	SERIE C	AMORTIZACION SERIE C	VIDA SERIE C
0		2.360.000.000	590.000.000					147.500.000	0,00	
0	0,00	2.360.000.000	590.000.000	0,00	0	0,00	0	147.500.000	0,00	0
0	0,00	2.360.000.000	590.000.000	0,00	0	0,00	0	147.500.000	0,00	0
15-sep-15	81.874.124,92	2.360.000.000	590.000.000	81.874.124,92	-3.624.567.510.208	0,00	0	147.500.000	0,00	0
15-oct-15	0,00	2.278.125.875	590.000.000	0,00	0	0,00	0	147.500.000	0,00	0
15-nov-15	0,00	2.278.125.875	590.000.000	0,00	0	0,00	0	147.500.000	0,00	0
15-dic-15	50.851.575,02	2.278.125.875	590.000.000	50.851.575,02	-97.482.469.313	0,00	0	147.500.000	0,00	0
15-ene-16	0,00	2.227.274.300	590.000.000	0,00	0	0,00	0	147.500.000	0,00	0
15-feb-16	0,00	2.227.274.300	590.000.000	0,00	0	0,00	0	147.500.000	0,00	0
15-mar-16	52.830.624,79	2.227.274.300	590.000.000	52.830.624,79	-96.468.720.867	0,00	0	147.500.000	0,00	0
15-abr-16	0,00	2.174.443.675	590.000.000	0,00	0	0,00	0	147.500.000	0,00	0
15-may-16	0,00	2.174.443.675	590.000.000	0,00	0	0,00	0	147.500.000	0,00	0
15-jun-16	55.987.426,28	2.174.443.675	590.000.000	55.987.426,28	-97.082.197.170	0,00	0	147.500.000	0,00	0
15-jul-16	0,00	2.118.456.249	590.000.000	0,00	0	0,00	0	147.500.000	0,00	0
15-ago-16	0,00	2.118.456.249	590.000.000	0,00	0	0,00	0	147.500.000	0,00	0
15-sep-16	54.129.370,46	2.118.456.249	590.000.000	54.129.370,46	-88.880.426.295	0,00	0	147.500.000	0,00	0
15-oct-16	0,00	2.064.326.879	590.000.000	0,00	0	0,00	0	147.500.000	0,00	0
15-nov-16	0,00	2.064.326.879	590.000.000	0,00	0	0,00	0	147.500.000	0,00	0
15-dic-16	48.683.577,22	2.064.326.879	590.000.000	48.683.577,22	-75.508.228.268	0,00	0	147.500.000	0,00	0
15-ene-17	0,00	2.015.643.301	590.000.000	0,00	0	0,00	0	147.500.000	0,00	0
15-feb-17	0,00	2.015.643.301	590.000.000	0,00	0	0,00	0	147.500.000	0,00	0
15-mar-17	56.800.835,97	2.015.643.301	590.000.000	56.800.835,97	-82.986.021.352	0,00	0	147.500.000	0,00	0
15-abr-17	0,00	1.958.842.465	590.000.000	0,00	0	0,00	0	147.500.000	0,00	0
15-may-17	0,00	1.958.842.465	590.000.000	0,00	0	0,00	0	147.500.000	0,00	0
15-jun-17	53.180.571,29	1.958.842.465	590.000.000	53.180.571,29	-72.804.202.096	0,00	0	147.500.000	0,00	0
15-jul-17	0,00	1.905.661.894	590.000.000	0,00	0	0,00	0	147.500.000	0,00	0
15-ago-17	0,00	1.905.661.894	590.000.000	0,00	0	0,00	0	147.500.000	0,00	0
15-sep-17	54.254.565,98	1.905.661.894	590.000.000	54.254.565,98	-69.283.080.756	0,00	0	147.500.000	0,00	0
15-oct-17	0,00	1.851.407.328	590.000.000	0,00	0	0,00	0	147.500.000	0,00	0
15-nov-17	0,00	1.851.407.328	590.000.000	0,00	0	0,00	0	147.500.000	0,00	0
15-dic-17	51.277.159,97	1.851.407.328	590.000.000	51.277.159,97	-60.814.711.724	0,00	0	147.500.000	0,00	0
15-ene-18	0,00	1.800.130.168	590.000.000	0,00	0	0,00	0	147.500.000	0,00	0
15-feb-18	0,00	1.800.130.168	590.000.000	0,00	0	0,00	0	147.500.000	0,00	0
15-mar-18	49.120.472,06	1.800.130.168	590.000.000	49.120.472,06	-53.836.037.378	0,00	0	147.500.000	0,00	0
15-abr-18	0,00	1.751.009.696	590.000.000	0,00	0	0,00	0	147.500.000	0,00	0
15-may-18	0,00	1.751.009.696	590.000.000	0,00	0	0,00	0	147.500.000	0,00	0
15-jun-18	53.668.901,67	1.751.009.696	590.000.000	53.668.901,67	-53.883.577.277	0,00	0	147.500.000	0,00	0
15-jul-18	0,00	1.697.340.794	590.000.000	0,00	0	0,00	0	147.500.000	0,00	0
15-ago-18	0,00	1.697.340.794	590.000.000	0,00	0	0,00	0	147.500.000	0,00	0
15-sep-18	42.614.365,54	1.697.340.794	590.000.000	42.614.365,54	-38.864.301.372	0,00	0	147.500.000	0,00	0
15-oct-18	0,00	1.654.726.429	590.000.000	0,00	0	0,00	0	147.500.000	0,00	0
15-nov-18	0,00	1.654.726.429	590.000.000	0,00	0	0,00	0	147.500.000	0,00	0
15-dic-18	42.693.017,86	1.654.726.429	590.000.000	42.693.017,86	-35.050.967.663	0,00	0	147.500.000	0,00	0
15-ene-19	0,00	1.612.033.411	590.000.000	0,00	0	0,00	0	147.500.000	0,00	0
15-feb-19	0,00	1.612.033.411	590.000.000	0,00	0	0,00	0	147.500.000	0,00	0
15-mar-19	48.209.343,58	1.612.033.411	590.000.000	48.209.343,58	-35.241.030.157	0,00	0	147.500.000	0,00	0
15-abr-19	0,00	1.563.824.067	590.000.000	0,00	0	0,00	0	147.500.000	0,00	0
15-may-19	0,00	1.563.824.067	590.000.000	0,00	0	0,00	0	147.500.000	0,00	0
15-jun-19	46.311.972,08	1.563.824.067	590.000.000	46.311.972,08	-29.597.184.159	0,00	0	147.500.000	0,00	0
15-jul-19	0,00	1.517.506.095	590.000.000	0,00	0	0,00	0	147.500.000	0,00	0
15-ago-19	0,00	1.517.506.095	590.000.000	0,00	0	0,00	0	147.500.000	0,00	0
15-sep-19	38.777.492,60	1.517.506.095	590.000.000	38.777.492,60	-21.211.288.452	0,00	0	147.500.000	0,00	0
15-oct-19	0,00	1.478.728.603	590.000.000	0,00	0	0,00	0	147.500.000	0,00	0
15-nov-19	0,00	1.478.728.603	590.000.000	0,00	0	0,00	0	147.500.000	0,00	0
15-dic-19	42.476.253,38	1.478.728.603	590.000.000	42.476.253,38	-19.368.171.541	0,00	0	147.500.000	0,00	0
15-ene-20	0,00	1.436.252.349	590.000.000	0,00	0	0,00	0	147.500.000	0,00	0
15-feb-20	0,00	1.436.252.349	590.000.000	0,00	0	0,00	0	147.500.000	0,00	0
15-mar-20	44.267.126,86	1.436.252.349	590.000.000	44.267.126,86	-16.157.501.304	0,00	0	147.500.000	0,00	0
15-abr-20	0,00	1.391.985.222	590.000.000	0,00	0	0,00	0	147.500.000	0,00	0
15-may-20	0,00	1.391.985.222	590.000.000	0,00	0	0,00	0	147.500.000	0,00	0
15-jun-20	39.761.091,94	1.391.985.222	590.000.000	39.761.091,94	-10.854.778.100	0,00	0	147.500.000	0,00	0
15-jul-20	0,00	1.352.224.131	590.000.000	0,00	0	0,00	0	147.500.000	0,00	0
15-ago-20	0,00	1.352.224.131	590.000.000	0,00	0	0,00	0	147.500.000	0,00	0
15-sep-20	35.566.622,06	1.352.224.131	590.000.000	35.566.622,06	-6.437.558.593	0,00	0	147.500.000	0,00	0
15-oct-20	0,00	1.316.657.508	590.000.000	0,00	0	0,00	0	147.500.000	0,00	0
15-nov-20	0,00	1.316.657.508	590.000.000	0,00	0	0,00	0	147.500.000	0,00	0
15-dic-20	38.441.050,33	1.316.657.508	590.000.000	38.441.050,33	-3.459.694.530	0,00	0	147.500.000	0,00	0
15-ene-21	0,00	1.278.216.458	590.000.000	0,00	0	0,00	0	147.500.000	0,00	0
15-feb-21	0,00	1.278.216.458	590.000.000	0,00	0	0,00	0	147.500.000	0,00	0
15-mar-21	39.444.653,10	1.278.216.458	590.000.000	39.444.653,10	-4.444.653,10	0,00	0	147.500.000	0,00	0
15-abr-21	0,00	1.238.771.805	590.000.000	0,00	0	0,00	0	147.500.000	0,00	0
15-may-21	0,00	1.238.771.805	590.000.000	0,00	0	0,00	0	147.500.000	0,00	0
15-jun-21	41.129.538,07	1.238.771.805	590.000.000	41.129.538,07	3.783.917.502	0,00	0	147.500.000	0,00	0
15-jul-21	0,00	1.197.642.267	590.000.000	0,00	0	0,00	0	147.500.000	0,00	0
15-ago-21	0,00	1.197.642.267	590.000.000	0,00	0	0,00	0	147.500.000	0,00	0
15-sep-21	40.545.081,70	1.197.642.267	590.000.000	40.545.081,70	7.460.295.034	0,00	0	147.500.000	0,00	0
15-oct-21	0,00	1.157.097.185	590.000.000	0,00	0	0,00	0	147.500.000	0,00	0
15-nov-21	0,00	1.157.097.185	590.000.000	0,00	0	0,00	0	147.500.000	0,00	0
15-dic-21	39.974.913,07	1.157.097.185	590.000.000	39.974.913,07	10.993.101.095	0,00	0	147.500.000	0,00	0
15-ene-22	0,00	1.117.122.272	590.000.000	0,00	0	0,00	0	147.500.000	0,00	0
15-feb-22	0,00	1.117.122.272	590.000.000	0,00	0	0,00	0	147.500.000	0,00	0
15-mar-22	39.389.663,43	1.117.122.272	590.000.000	39.389.663,43	14.377.227.151	0,00	0	147.500.000	0,00	0
15-abr-22	0,00	1.077.732.609	590.000.000	0,00	0	0,00	0	147.500.000	0,00	0
15-may-22	0,00	1.077.732.609	590.000.000	0,00	0	0,00	0	147.500.000	0,00	0
15-jun-22	38.807.923,90	1.077.732.609	590.000.000	38.807.923,90	17.735.221.222	0,00	0	147.500.000	0,00	0
15-jul-22	0,00	1.038.924.685	590.000.000	0,00	0	0,00	0	147.500.000	0,00	0
15-ago-22	0,00	1.038.924.685	590.000.000	0,00	0	0,00	0	147.500.000	0,00	0
15-sep-22	38.244.481,36	1.038.924.685	590.000.000	38.244.481,36	20.996.220.266	0,00	0	147.500.000	0,00	0
15-oct-22	0,00	1.000.680.204	590.000.000	0,00	0	0,00	0	147.500.000	0,00	0
15-nov-22	0,00	1.000.680.204	590.000.000	0,00	0	0,00	0	147.500.000	0,00	0
15-dic-22	37.701.261,07	1.000.680.204	590.000.000	37.701.261,07	24.128.007.087	0,00	0	147.500.000	0,00	0
15-ene-23	0,00	962.978.942	590.000.000	0,00	0	0,00	0	147.500.000	0,00	0
15-feb-23	0,00									

FECHA	Principal disponible para la amortización	SERIE A	SERIE B	AMORTIZACION SERIE A	VIDA SERIE A	AMORTIZACION SERIE B	VIDA SERIE B	SERIE C	AMORTIZACION SERIE C	VIDA SERIE C
15-feb-26	0,00	552.347.444	590.000.000	0,00	0	0,00	0	147.500.000	0,00	0
15-mar-26	30.919.894,51	552.347.444	590.000.000	30.919.894,51	56.459.727.380	0,00	0	147.500.000	0,00	0
15-abr-26	0,00	521.427.549	590.000.000	0,00	0	0,00	0	147.500.000	0,00	0
15-may-26	0,00	521.427.549	590.000.000	0,00	0	0,00	0	147.500.000	0,00	0
15-jun-26	30.419.381,97	521.427.549	590.000.000	30.419.381,97	58.344.374.623	0,00	0	147.500.000	0,00	0
15-jul-26	0,00	491.008.167	590.000.000	0,00	0	0,00	0	147.500.000	0,00	0
15-ago-26	0,00	491.008.167	590.000.000	0,00	0	0,00	0	147.500.000	0,00	0
15-sep-26	29.930.448,34	491.008.167	590.000.000	29.930.448,34	60.160.201.154	0,00	0	147.500.000	0,00	0
15-oct-26	0,00	461.077.719	590.000.000	0,00	0	0,00	0	147.500.000	0,00	0
15-nov-26	0,00	461.077.719	590.000.000	0,00	0	0,00	0	147.500.000	0,00	0
15-dic-26	29.431.449,61	461.077.719	590.000.000	29.431.449,61	61.835.475.641	0,00	0	147.500.000	0,00	0
15-ene-27	0,00	431.646.269	590.000.000	0,00	0	0,00	0	147.500.000	0,00	0
15-feb-27	0,00	431.646.269	590.000.000	0,00	0	0,00	0	147.500.000	0,00	0
15-mar-27	28.965.289,37	431.646.269	590.000.000	28.965.289,37	63.462.949.011	0,00	0	147.500.000	0,00	0
15-abr-27	0,00	402.680.980	590.000.000	0,00	0	0,00	0	147.500.000	0,00	0
15-may-27	0,00	402.680.980	590.000.000	0,00	0	0,00	0	147.500.000	0,00	0
15-jun-27	28.484.331,53	402.680.980	590.000.000	28.484.331,53	65.029.728.892	0,00	0	147.500.000	0,00	0
15-jul-27	0,00	374.196.648	590.000.000	0,00	0	0,00	0	147.500.000	0,00	0
15-ago-27	0,00	374.196.648	590.000.000	0,00	0	0,00	0	147.500.000	0,00	0
15-sep-27	28.031.627,95	374.196.648	590.000.000	28.031.627,95	66.575.116.390	0,00	0	147.500.000	0,00	0
15-oct-27	0,00	346.165.020	590.000.000	0,00	0	0,00	0	147.500.000	0,00	0
15-nov-27	0,00	346.165.020	590.000.000	0,00	0	0,00	0	147.500.000	0,00	0
15-dic-27	27.563.334,23	346.165.020	590.000.000	27.563.334,23	67.971.182.206	0,00	0	147.500.000	0,00	0
15-ene-28	0,00	318.601.686	590.000.000	0,00	0	0,00	0	147.500.000	0,00	0
15-feb-28	0,00	318.601.686	590.000.000	0,00	0	0,00	0	147.500.000	0,00	0
15-mar-28	27.111.452,88	318.601.686	590.000.000	27.111.452,88	69.323.985.024	0,00	0	147.500.000	0,00	0
15-abr-28	0,00	291.490.233	590.000.000	0,00	0	0,00	0	147.500.000	0,00	0
15-may-28	0,00	291.490.233	590.000.000	0,00	0	0,00	0	147.500.000	0,00	0
15-jun-28	26.652.913,05	291.490.233	590.000.000	26.652.913,05	70.603.566.672	0,00	0	147.500.000	0,00	0
15-jul-28	0,00	264.837.320	590.000.000	0,00	0	0,00	0	147.500.000	0,00	0
15-ago-28	0,00	264.837.320	590.000.000	0,00	0	0,00	0	147.500.000	0,00	0
15-sep-28	26.218.718,04	264.837.320	590.000.000	26.218.718,04	71.865.506.156	0,00	0	147.500.000	0,00	0
15-oct-28	0,00	238.618.602	590.000.000	0,00	0	0,00	0	147.500.000	0,00	0
15-nov-28	0,00	238.618.602	590.000.000	0,00	0	0,00	0	147.500.000	0,00	0
15-dic-28	25.791.432,23	238.618.602	590.000.000	25.791.432,23	73.041.336.072	0,00	0	147.500.000	0,00	0
15-ene-29	0,00	212.827.170	590.000.000	0,00	0	0,00	0	147.500.000	0,00	0
15-feb-29	0,00	212.827.170	590.000.000	0,00	0	0,00	0	147.500.000	0,00	0
15-mar-29	25.387.653,75	212.827.170	590.000.000	25.387.653,75	74.182.724.255	0,00	0	147.500.000	0,00	0
15-abr-29	0,00	187.439.516	590.000.000	0,00	0	0,00	0	147.500.000	0,00	0
15-may-29	0,00	187.439.516	590.000.000	0,00	0	0,00	0	147.500.000	0,00	0
15-jun-29	24.944.008,21	187.439.516	590.000.000	24.944.008,21	75.181.240.756	0,00	0	147.500.000	0,00	0
15-jul-29	0,00	162.495.508	590.000.000	0,00	0	0,00	0	147.500.000	0,00	0
15-ago-29	0,00	162.495.508	590.000.000	0,00	0	0,00	0	147.500.000	0,00	0
15-sep-29	24.518.128,54	162.495.508	590.000.000	24.518.128,54	76.153.307.237	0,00	0	147.500.000	0,00	0
15-oct-29	0,00	137.977.379	590.000.000	0,00	0	0,00	0	147.500.000	0,00	0
15-nov-29	0,00	137.977.379	590.000.000	0,00	0	0,00	0	147.500.000	0,00	0
15-dic-29	24.078.417,58	137.977.379	590.000.000	24.078.417,58	76.978.701.017	0,00	0	147.500.000	0,00	0
15-ene-30	0,00	113.898.962	590.000.000	0,00	0	0,00	0	147.500.000	0,00	0
15-feb-30	0,00	113.898.962	590.000.000	0,00	0	0,00	0	147.500.000	0,00	0
15-mar-30	23.653.622,57	113.898.962	590.000.000	23.653.622,57	77.748.457.373	0,00	0	147.500.000	0,00	0
15-abr-30	0,00	90.245.339	590.000.000	0,00	0	0,00	0	147.500.000	0,00	0
15-may-30	0,00	90.245.339	590.000.000	0,00	0	0,00	0	147.500.000	0,00	0
15-jun-30	23.208.851,92	90.245.339	590.000.000	23.208.851,92	78.422.710.638	0,00	0	147.500.000	0,00	0
15-jul-30	0,00	67.036.487	590.000.000	0,00	0	0,00	0	147.500.000	0,00	0
15-ago-30	0,00	67.036.487	590.000.000	0,00	0	0,00	0	147.500.000	0,00	0
15-sep-30	22.804.953,31	67.036.487	590.000.000	22.804.953,31	79.155.992.926	0,00	0	147.500.000	0,00	0
15-oct-30	0,00	44.231.534	590.000.000	0,00	0	0,00	0	147.500.000	0,00	0
15-nov-30	0,00	44.231.534	590.000.000	0,00	0	0,00	0	147.500.000	0,00	0
15-dic-30	22.406.986,42	44.231.534	590.000.000	22.406.986,42	79.813.685.637	0,00	0	147.500.000	0,00	0
15-ene-31	0,00	21.824.548	590.000.000	0,00	0	0,00	0	147.500.000	0,00	0
15-feb-31	0,00	21.824.548	590.000.000	0,00	0	0,00	0	147.500.000	0,00	0
15-mar-31	22.017.663,37	21.824.548	590.000.000	21.824.547,57	79.703.247.723	193.115,80	699.851.666	147.500.000	0,00	0
15-abr-31	0,00	0	589.806.884	0,00	0	0,00	0	147.500.000	0,00	0
15-may-31	0,00	0	589.806.884	0,00	0	0,00	0	147.500.000	0,00	0
15-jun-31	21.605.596,79	0	589.806.884	0,00	0	21.605.596,79	80.221.580.871	147.500.000	0,00	0
15-jul-31	0,00	0	568.201.287	0,00	0	0,00	0	147.500.000	0,00	0
15-ago-31	0,00	0	568.201.287	0,00	0	0,00	0	147.500.000	0,00	0
15-sep-31	21.176.229,54	0	568.201.287	0,00	0	21.176.229,54	80.575.553.408	147.500.000	0,00	0
15-oct-31	0,00	0	547.025.058	0,00	0	0,00	0	147.500.000	0,00	0
15-nov-31	0,00	0	547.025.058	0,00	0	0,00	0	147.500.000	0,00	0
15-dic-31	20.743.080,37	0	547.025.058	0,00	0	20.743.080,37	80.835.784.198	147.500.000	0,00	0
15-ene-32	0,00	0	526.281.977	0,00	0	0,00	0	147.500.000	0,00	0
15-feb-32	0,00	0	526.281.977	0,00	0	0,00	0	147.500.000	0,00	0
15-mar-32	20.363.010,52	0	526.281.977	0,00	0	20.363.010,52	81.228.048.977	147.500.000	0,00	0
15-abr-32	0,00	0	505.918.967	0,00	0	0,00	0	147.500.000	0,00	0
15-may-32	0,00	0	505.918.967	0,00	0	0,00	0	147.500.000	0,00	0
15-jun-32	19.978.912,75	0	505.918.967	0,00	0	19.978.912,75	81.493.985.103	147.500.000	0,00	0
15-jul-32	0,00	0	485.940.054	0,00	0	0,00	0	147.500.000	0,00	0
15-ago-32	0,00	0	485.940.054	0,00	0	0,00	0	147.500.000	0,00	0
15-sep-32	19.608.621,43	0	485.940.054	0,00	0	19.608.621,43	81.787.559.973	147.500.000	0,00	0
15-oct-32	0,00	0	466.331.433	0,00	0	0,00	0	147.500.000	0,00	0
15-nov-32	0,00	0	466.331.433	0,00	0	0,00	0	147.500.000	0,00	0
15-dic-32	19.236.628,48	0	466.331.433	0,00	0	19.236.628,48	82.005.747.198	147.500.000	0,00	0
15-ene-33	0,00	0	447.094.804	0,00	0	0,00	0	147.500.000	0,00	0
15-feb-33	0,00	0	447.094.804	0,00	0	0,00	0	147.500.000	0,00	0
15-mar-33	18.859.055,85	0	447.094.804	0,00	0	18.859.055,85	82.131.188.216	147.500.000	0,00	0
15-abr-33	0,00	0	428.235.748	0,00	0	0,00	0	147.500.000	0,00	0
15-may-33	0,00	0	428.235.748	0,00	0	0,00	0	147.500.000	0,00	0
15-jun-33	18.484.863,51	0	428.235.748	0,00	0	18.484.863,51	82.146.733.444	147.500.000	0,00	0
15-jul-33	0,00	0	409.750.885	0,00	0	0,00	0	147.500.000	0,00	0
15-ago-33	0,00	0	409.750.885	0,00	0	0,00	0	147.500.000	0,00	0
15-sep-33	18.093.944,65	0	409.750.885	0,00	0	18.093.944,65	82.074.132.923	147.500.000	0,00	0
15-oct-33	0,00	0	391.656.940	0,00	0	0,00	0	147.500.000	0,00	0
15-nov-33	0,00	0	391.656.940	0,00	0	0,00	0	147.500.000	0,00	0
15-dic-33	17.727.537,03	0	391.656.940	0,00	0	17.727.537,03	82.043.041.380	147.500.000	0,00	0
15-ene-34	0,00	0	373.929.403	0,00	0	0,00	0			