



FONDO DE TITULIZACIÓN RMBS 5

SANTANDER DE TITULIZACION, S.G.F.T, S.A.

JUAN IGNACIO LUCA DE TENA 11-13

28027 MADRID

santanderdetitulizacion@gruposantander.es



DENOMINACION DEL FONDO:

FONDO DE TITULIZACIÓN RMBS SANTANDER 5

INFORMACION

CORRESPONDIENTE AL:

TRIMESTRE/SEMESTRE

17 01 2020 - 17 04 2020

AÑO:

2020

Personas que asumen la responsabilidad de esta información y cargos que ocupan:	Firma:
Iñaki Reyero Arregui - Director General	

I. DATOS GENERALES SOBRE EL FONDO

Fecha de Constitución del Fondo	15 de diciembre de 2015	Agencia de Pago de Bonos	BANCO SANTANDER	
Fecha de Desembolso BT'S	18 de diciembre de 2015	Negociación Mercado	AIAF	
Fecha Final Amortización Bonos	17 de octubre de 2065	Agencia de Calificación	DBRS / Scope / Moody's	
Sociedad Gestora	Santander de Titulización	Calificación	Inicial	Actual
Originador Derechos Crédito	Santander	Serie A	A (low)/A+(sf)/A2 (sf)	AA/AA/Aa1 (sf)
		Serie B	CCC/CC(sf)/Caa1 (sf)	B (low)/CC(sf)/Caa1 (sf)
		Serie C	C/C(sf)/Ca (sf)	C/C(sf)/Ca (sf)

II. VALORES EMITIDOS POR EL FONDO: BONOS DE TITULIZACION

SERIES PRELACIÓN CÓDIGO ISIN	Nº BONOS	NOMINAL EN CIRCULACION			
			INICIAL	ACTUAL	%Act/In
Serie A ES0305108005	10.136	Nominal Unitario	100.000,00	61.636,22	61,64%
		Nominal Total	1.013.600.000,00	624.744.725,92	
Serie B ES0305108013	2.614	Nominal Unitario	100.000,00	100.000,00	100,00%
		Nominal Total	261.400.000,00	261.400.000,00	
Serie C ES0305108021	637	Nominal Unitario	100.000,00	100.000,00	100,00%
		Nominal Total	63.700.000,00	63.700.000,00	

AMORTIZACION E INTERESES BONOS					
Actual			Próximo		
Fecha Amortización Periodo Actual 17 de abril de 2020			Fecha Próximo Cupón 17 de julio de 2020		
	Amortización de los Bonos	Intereses Brutos Bonos	Tipo de Interés	Importe Bruto Próximo Cupón	Importe Neto Próximo Cupón
Serie A	1.859,96	33,22	0,350%	54,53	44,17
Serie B	0,00	59,91	0,380%	96,06	77,81
Serie C	0,00	0,00	0,400%	101,11	81,90
Amortizacion devengada no pagada	0,00				
Amortización Calendario	NO				



DENOMINACION DEL FONDO:

FONDO DE TITULIZACIÓN RMBS SANTANDER 5

III. VALORES ADQUIRIDOS POR EL FONDO: DERECHOS DE CRÉDITO
(Derechos de Crédito)

DERECHOS DE CRÉDITO	A LA EMISIÓN	SITUACION ACTUAL
Número de DC's	8.856	7.811
Saldo Pendiente de Amortizar	1.275.000.037,12 €	886.144.709,88 €
Importes Unitarios DC's Vivas	143.970,19 €	113.448,30 €
Tipo de Interés	1,40%	0,88%

TASAS DE AMORTIZACION ANTICIPADA	SITUACION ACTUAL
Tasa mensual actual anualizada:	4,22%
Tasa últimos 12 meses anualizada:	4,04%
Tasa anualizada desde Constitución del Fondo	4,25%

MOROSIDAD ACTUAL	Hasta 1 mes	De 1 a 6 meses	Mayor de 6 mes.
Deuda Vencida (Principal+Intereses)	137.657,73	275.969,34	207.812,98
Deuda Pendiente de vencimiento			885.634.855,14
Deuda Total	137.657,73	275.969,34	885.842.668,12

F.T. RMBS SANTANDER 5**INFORME TRIMESTRAL BONOS DE TITULIZACIÓN**

17 de abril de 2020

BONOS TITULIZACIÓN DE ACTIVOS. PRINCIPAL	
Saldo anterior	968.697.280,48 €
Amortizaciones	18.852.554,56 €
Saldo actual	949.844.725,92 €
% sobre saldo inicial	70,95%
Amortización devengada no pagada	0,00 €

DATOS	
Fecha de determinación	7-abr.-2020
Fecha de Pago de Cupón Actual	17-abr.-2020
Fecha de Pago de Cupón Anterior	17-ene.-2020
Número de días	91
Tipo de referencia (%)	-0,250%
Próxima Fecha de Pago	17-jul.-2020

BONOS DE TITULIZACIÓN DE ACTIVOS. INTERESES	
Intereses pagados Serie A	336.717,92 €
Intereses pagados Serie B	156.604,74 €
Intereses pagados Serie C	- €
Intereses devengados no pagados	549.660,93 €

VIDA RESIDUAL (AÑOS)		
	INICIAL	17-abr.-2020
SERIE A	6,12	5,07
SERIE B	17,95	14,90
SERIE C	19,34	16,26

En cumplimiento de lo establecido en el folleto informativo con respecto al artículo 405 del Reglamento (UE) nº 575/2013 , Santander mantiene el compromiso de retener en este fondo de titulización, de manera constante, un interés económico neto significativo.

F.T. RMBS SANTANDER 5**INFORME TRIMESTRAL DERECHOS DE CREDITO**

17 de abril de 2020

DERECHOS DE CRÉDITO. PRINCIPAL	
Saldo anterior	904.997.186,01 €
Amortizaciones	18.852.476,13 €
Saldo actual	886.144.709,88 €
Número de derechos de crédito	7.811
LTV	81,68%

DERECHOS DE CRÉDITO. INTERESES	
Intereses cobrados en el trimestre	1.940.173,33 €
Intereses devengados en el trimestre	1.979.993,62 €

DERECHOS DE CRÉDITO EN MOROSIDAD					
	HASTA 30 DÍAS	30 A 60 DÍAS	60 A 90 DÍAS	90 A 180 DÍAS	MAS 180 DÍAS
Principal	115.815,02 €	84.704,83 €	45.396,22 €	100.576,88 €	163.361,79 €
Intereses	21.842,71 €	14.996,32 €	6.440,95 €	23.854,14 €	44.451,19 €
Saldo de los derechos de crédito	37.451.462,13 €	12.885.853,00 €	3.988.458,63 €	5.889.580,05 €	5.335.837,70 €
Número de derechos de crédito	307	94	36	49	52
% saldo derechos de crédito	4,23%	1,45%	0,45%	0,66%	0,60%

PRÉSTAMOS EN WRITE OFF	
Write Off Fecha Pago anterior	14.112.893,89 €
Write Off trimestre	1.003.662,86 €
Write Off actual	15.116.556,75 €

F.T. RMBS SANTANDER 5**INFORME TRIMESTRAL DERECHOS DE CREDITO**

17 de abril de 2020

CONTENCIOSOS / JUDICIALES

Saldo anterior	1.988.501,40 €
Diferencia	(1.442.701,68) €
Saldo actual	545.799,72 €
Número derechos de crédito contenciosos	7

ADJUDICADOS

Saldo anterior	4.604.849,39 €
Diferencia	248.340,08 €
Saldo actual	4.853.189,47 €
Número derechos de crédito adjudicados	63

PERDIDAS DE CARTERA

Saldo anterior	5.142.601,38 €
Diferencia	238.339,36 €
Saldo actual	5.380.940,74 €

F.T. RMBS SANTANDER 5

ESTADO DE ORIGEN Y APLICACIÓN DE FONDOS Y CUENTA DE TESORERÍA

17 de abril de 2020

ORIGEN	77.195.230,27 €
PRINCIPAL COBRADO	
Amortización derechos de crédito	16.982.705,60 €
INTERESES COBRADOS	
Intereses de derechos de crédito	1.940.173,33 €
Intereses de reinversión	0,00 €
CONTENCIOSOS / JUDICIALES	94.521,03 €
INGRESOS/GASTOS DE ADJUDICADOS	99.325,19 €
RETENCIÓN FONDO DE RESERVA	58.078.505,12 €
OTROS	0,00 €

APLICACIÓN	77.195.230,27 €
Comisión Gestora	48.302,17 €
Gastos ordinarios	33.405,68 €
Intereses Bonos Clase A	336.717,92 €
Intereses Bonos Clase B	156.604,74 €
Retención amortización Serie A	18.852.554,56 €
Retención amortización Serie B	0,00 €
Intereses Bonos Clase B (postergación)	0,00 €
Retención fondo de reserva	57.767.645,20 €
Intereses ordinarios Bonos Clase C	0,00 €
Retención amortización Serie C	0,00 €
Intereses préstamo subordinado	0,00 €
Amortización préstamo subordinado	0,00 €
Comisión administración	0,00 €
Intereses extraordinarios Bonos Clase C	0,00 €
Remanente	0,00 €

ESTADO CUENTA DE TESORERÍA	57.767.645,20 €
FONDO DE RESERVA	
Saldo anterior	58.078.505,12 €
Diferencia	310.859,92 €
Saldo actual	57.767.645,20 €
RETENCIONES	0,00 €
OTROS	0,00 €

F.T. RMBS SANTANDER 5**MEJORA CREDITICIA Y PRÉSTAMO SUBORDINADO**

17 de abril de 2020

MEJORA DE CRÉDITO		
CONCEPTOS	INICIAL	17 de abril de 2020
EMISIÓN SUBORDINADA	20,50%	29,50%
FONDO DE RESERVA	63.700.000 € (5%)	57.767.645,20 € (6,52%)

PRÉSTAMOS SUBORDINADOS		
CONCEPTOS	INICIAL	17 de abril de 2020
PTMO SUBORDINADO		
Saldo vivo	830.000,00 €	307.837,94 €
Tipo de interés	0,548%	0,400%

F.T. RMBS SANTANDER 5

INFORMACIÓN RELATIVA A LOS TRIGGERS

17 de abril de 2020

TRIGGERS FONDO DE RESERVA

1. IMPORTE REQUERIDO DOTACIÓN:	63.700.000,00 €
F.R. SERÁ EL MENOR DE:	
1.a) IMPORTE RESERVA INICIAL	63.700.000,00 €
1.b) EL MAYOR DE:	
1.b.1) 10 % SALDO VIVO BONOS A y B en Fecha Determinación Precedente	90.499.728,05 €
1.b.2) 2,50% SALDO INICIAL SERIES A y B	31.875.000,00 €
2. NO SE DEBE DAR NI 2.a), 2.b) NI 2.c)	
2.a) F.R. EN FECHA PAGO ANTERIOR NO DOTADO INTEGRAMENTE	SÍ
2.b) SALDO VIVO DC´s MOROSOS >1,00% DC´s NO FALLIDOS	SÍ
2.c) FECHA DE PAGO < 15.12.2018	NO

EL FONDO DE RESERVA SE ENCUENTRA A UN NIVEL INFERIOR AL REQUERIDO

TRIGGERS DIFERIMIENTO INTERESES

1. LA SERIE B VERÁ POSTERGADA EL PAGO DE INTERESES SI 1.a) ES MAYOR QUE 1.b)	
1.a) Préstamos Fallidos en Fecha determinación precedente	23.113.728,60 €
1.b) 10% Importe Inicial de los Activos	127.500.003,71 €

No hay diferimiento de intereses de la Serie B

PRESTAMOS FALLIDOS ACUMULADOS

Saldo anterior	21.700.307,18 €
Diferencia	1.413.421,42 €
Saldo actual	23.113.728,60 €

F.T. RMBS SANTANDER 5

DEFINICIONES

17 de abril de 2020

FECHA DE DETERMINACIÓN Será la fecha en que la Sociedad Gestora, en nombre del Fondo, realizará los cálculos necesarios para distribuir los fondos disponibles existentes a dicha fecha, de acuerdo con el orden de prelación de pagos descrito en el Folleto Informativo. Todos los datos de los Activos Titulizados (Saldo Vivo DC's, tablas de morosidad, propiedades transitorias, datos estadísticos, etc.) están referidos a dicha fecha.

WRITE OFF Préstamos con cuotas pendientes con antigüedad igual o superior a 12 ó 18 meses (según Folleto Informativo).

PÉRDIDAS DE LA CARTERA Aquellos préstamos cuya deuda el Cedente considera que no va a recuperar (neto de recuperaciones).

PRÉSTAMOS FALLIDOS Aquellos préstamos cuya deuda el Cedente considera que no va a recuperar o aquellos préstamo que tienen cuotas pendientes con antigüedad superior a 12 o 18 meses (según Folleto Informativo)

ADJUDICADOS Bienes en el activo del Fondo como consecuencia de un proceso judicial o extrajudicial.

CONTENCIOSO / JUDICIAL Préstamos sobre los que el Cedente va a iniciar acciones judiciales. Esta cantidad está incluida en el cuadro de morosidad.

FONDO DE TITULIZACIÓN DE ACTIVOS RMBS 5

INFORME HISTÓRICO DE MOROSIDAD

17 de abril de 2020

Fecha	ene.-19	abr.-19	jul.-19	oct.-19	ene.-20	abr.-20
15-30 días	4,551%	3,932%	3,353%	3,768%	4,110%	4,226%
30-60 días	1,246%	1,280%	1,267%	1,310%	1,255%	1,454%
60-90 días	0,385%	0,363%	0,247%	0,246%	0,383%	0,450%
90-180 días	0,344%	0,334%	0,459%	0,473%	0,396%	0,665%
> 180 días	0,620%	0,544%	0,556%	0,512%	0,641%	0,602%

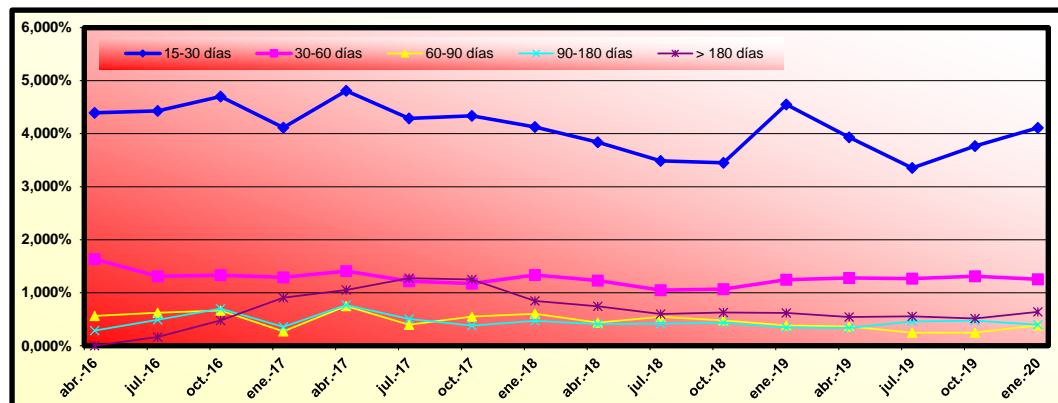

FONDO DE TITULIZACIÓN DE ACTIVOS RMBS 5
INFORME TRIMESTRAL DE ESTADÍSTICOS

17 de abril de 2020

LISTADO ESTADÍSTICO DE CONCENTRACION POR DEUDOR

Deudor	Ppal Pendiente	%	Nº de Activos	%
Deudor nº 1	2.610.793,05	0,2897%	1	0,0128%
Deudor nº 2	1.717.412,11	0,1906%	1	0,0128%
Deudor nº 3	1.406.991,64	0,1561%	1	0,0128%
Deudor nº 4	1.391.487,01	0,1544%	1	0,0128%
Deudor nº 5	1.317.244,20	0,1462%	1	0,0128%
Deudor nº 6	1.291.610,22	0,1433%	1	0,0128%
Deudor nº 7	1.247.747,31	0,1384%	1	0,0128%
Deudor nº 8	1.226.974,00	0,1361%	1	0,0128%
Deudor nº 9	1.182.362,91	0,1312%	1	0,0128%
Deudor nº 10	1.125.133,24	0,1248%	1	0,0128%
Deudor nº 11	1.103.415,99	0,1224%	1	0,0128%
Deudor nº 12	1.076.679,29	0,1195%	1	0,0128%
Deudor nº 13	1.066.677,92	0,1184%	1	0,0128%
Deudor nº 14	1.047.955,01	0,1163%	1	0,0128%
Deudor nº 15	1.040.341,25	0,1154%	1	0,0128%
Deudor nº 16	984.046,48	0,1092%	1	0,0128%
Deudor nº 17	964.104,37	0,1070%	1	0,0128%
Deudor nº 18	962.740,74	0,1068%	1	0,0128%
Deudor nº 19	953.424,15	0,1058%	1	0,0128%
Deudor nº 20	906.227,28	0,1006%	1	0,0128%
Resto deudores	876.637.898,46	97,2679%	7.791	99,7440%
TOTAL	901.261.266,63	100,0000%	7.811	100,0000%

LISTADO ESTADÍSTICO DE COMUNIDAD AUTONOMA

CC.AA.	Ppal Pendiente	%	Nº de Activos	%
ANDALUCIA	168.075.517	18,6489%	1.736	22,2251%
ARAGON	25.673.287	2,8486%	226	2,8934%
ASTURIAS	14.219.954	1,5778%	141	1,8051%
BALEARES	20.457.939	2,2699%	159	2,0356%
CANARIAS	63.160.774	7,0080%	657	8,4112%
CANTABRIA	22.923.983	2,5435%	231	2,9574%
CASTILLA-LEON	42.232.962	4,6860%	471	6,0300%
CASTILLA-LA MANCHA	34.293.986	3,8051%	375	4,8009%
CATALUÑA	118.638.054	13,1636%	772	9,8835%
COMUNIDAD VALENCIANA	82.988.067	9,2080%	816	10,4468%
EXTREMADURA	13.989.814	1,5522%	156	1,9972%
GALICIA	29.499.850	3,2732%	328	4,1992%
MADRID	216.327.975	24,0028%	1.325	16,9633%
MURCIA	13.768.118	1,5277%	153	1,9588%
NAVARRA	5.770.325	0,6402%	57	0,7297%
PAIS VASCO	24.450.787	2,7130%	158	2,0228%
LA RIOJA	2.951.276	0,3275%	35	0,4481%
CEUTA	850.743	0,0944%	6	0,0768%
MELILLA	987.857	0,1096%	9	0,1152%
TOTAL	901.261.266,63	100,0000%	7.811	100,0000%

LISTADO ESTADÍSTICO DE PRINCIPAL PENDIENTE SOBRE VALOR DE TASACIÓN

LTV	Ppal Pendiente	%	Nº de Activos	%
0 - 10	219.937,82	0,0244%	23	0,2945%
10 - 20	1.023.629,64	0,1136%	34	0,4353%
20 - 30	2.511.764,12	0,2787%	56	0,7169%
30 - 40	4.953.312,90	0,5496%	84	1,0754%
40 - 50	12.552.890,09	1,3928%	192	2,4581%
50 - 60	33.291.420,57	3,6939%	421	5,3898%
60 - 70	145.269.100,51	16,1184%	1.368	17,5138%
70 - 80	255.989.412,12	28,4035%	2.196	28,1142%
80 - 90	180.064.409,05	19,9792%	1.459	18,6788%
>100	265.385.389,81	29,4460%	1.978	25,3233%
TOTAL	901.261.266,63	100,0000%	7.811	100,0000%

Ratio Medio Ponderado: 81,68

FONDO DE TITULIZACIÓN RMBS SANTANDER 5

Tasa mensual actual anualizada:	4,22%
Tasa últimos 12 meses anualizada:	4,04%
Tasa anualizada desde Constitución del Fondo	4,25%

4,25%
0,36%

Fecha	Pendiente Constitución	Pendiente a fecha	Vector Prepago TACP	DATO Fin mes	Caída mensual media	CPR	Caída mensual	CPR	Ppal Pte después del pago
								4,24%	
18-dic.-15	1.275.000.000,00		100,00%	100,00%					1.275.000.000,00
31-dic.-15	1.272.849.519,03	1.269.646.468,29	99,64%	99,75%	0,25%	2,98%	0,25%	2,98%	1.268.256.432,64
31-ene.-16	1.269.871.930,00	1.261.269.179,49	99,28%	99,32%	0,34%	4,00%	0,43%	5,00%	1.260.723.781,92
29-feb.-16	1.267.721.449,03	1.254.358.533,00	98,92%	98,95%	0,35%	4,15%	0,38%	4,46%	1.254.047.166,54
31-mar.-16	1.264.044.973,09	1.247.020.266,66	98,56%	98,65%	0,34%	3,99%	0,30%	3,49%	1.245.898.232,44
30-abr.-16	1.260.327.554,97	1.239.224.253,41	98,21%	98,33%	0,34%	3,97%	0,33%	3,91%	1.237.751.571,17
31-may.-16	1.256.592.987,07	1.232.489.534,00	97,85%	98,08%	0,32%	3,80%	0,25%	2,93%	1.229.630.699,42
30-jun.-16	1.252.832.904,60	1.225.006.519,37	97,50%	97,78%	0,32%	3,78%	0,31%	3,64%	1.221.527.441,94
31-jul.-16	1.249.057.801,28	1.217.391.586,72	97,15%	97,46%	0,32%	3,78%	0,32%	3,79%	1.213.452.061,69
31-ago.-16	1.245.209.219,52	1.210.959.644,41	96,80%	97,25%	0,31%	3,65%	0,22%	2,62%	1.205.347.929,40
30-sep.-16	1.241.395.741,49	1.205.309.445,08	96,45%	97,09%	0,29%	3,48%	0,16%	1,91%	1.197.320.341,38
31-oct.-16	1.237.561.421,23	1.197.510.389,35	96,10%	96,76%	0,30%	3,53%	0,34%	4,00%	1.189.314.963,65
30-nov.-16	1.233.719.659,96	1.190.322.067,62	95,75%	96,48%	0,30%	3,52%	0,29%	3,43%	1.181.344.645,05
31-dic.-16	1.229.856.160,95	1.181.415.885,88	95,41%	96,06%	0,31%	3,64%	0,44%	5,11%	1.173.395.622,08
31-ene.-17	1.225.963.900,04	1.173.370.028,93	95,06%	95,71%	0,31%	3,69%	0,37%	4,30%	1.165.461.242,20
28-feb.-17	1.222.048.668,08	1.167.199.559,10	94,72%	95,51%	0,31%	3,61%	0,21%	2,46%	1.157.547.087,07
31-mar.-17	1.218.119.199,89	1.159.735.643,98	94,38%	95,21%	0,31%	3,62%	0,32%	3,76%	1.149.661.436,50
30-abr.-17	1.214.166.964,39	1.151.948.787,33	94,04%	94,88%	0,31%	3,65%	0,35%	4,10%	1.141.796.213,73
31-may.-17	1.210.214.020,06	1.143.311.616,40	93,70%	94,47%	0,32%	3,72%	0,43%	4,99%	1.133.972.120,10
30-jun.-17	1.206.254.905,88	1.136.997.499,61	93,36%	94,26%	0,31%	3,67%	0,23%	2,68%	1.126.183.865,07
31-jul.-17	1.202.286.527,57	1.128.070.599,85	93,03%	93,83%	0,32%	3,75%	0,46%	5,36%	1.118.428.434,19
31-ago.-17	1.198.263.313,26	1.121.369.627,49	92,69%	93,58%	0,32%	3,72%	0,26%	3,08%	1.110.663.482,80
30-sep.-17	1.194.286.355,73	1.115.398.829,22	92,35%	93,39%	0,31%	3,66%	0,20%	2,39%	1.102.982.728,17
31-oct.-17	1.190.294.506,38	1.105.623.792,80	92,02%	92,89%	0,32%	3,78%	0,54%	6,34%	1.095.329.239,65
30-nov.-17	1.186.300.617,71	1.097.312.310,66	91,69%	92,50%	0,32%	3,82%	0,42%	4,90%	1.087.714.754,32
31-dic.-17	1.182.303.955,77	1.085.986.275,46	91,36%	91,85%	0,34%	4,00%	0,70%	8,06%	1.080.138.426,58
31-ene.-18	1.178.301.042,58	1.075.514.174,55	91,03%	91,28%	0,35%	4,13%	0,63%	7,28%	1.072.596.923,36
28-feb.-18	1.174.293.890,59	1.069.590.684,78	90,70%	91,08%	0,35%	4,07%	0,21%	2,51%	1.065.091.937,83
31-mar.-18	1.170.286.957,90	1.062.671.451,81	90,37%	90,80%	0,34%	4,05%	0,31%	3,62%	1.057.627.347,43
30-abr.-18	1.166.261.698,10	1.055.758.610,25	90,05%	90,53%	0,34%	4,04%	0,31%	3,63%	1.050.186.257,13
31-may.-18	1.162.240.659,77	1.046.982.211,27	89,72%	90,08%	0,35%	4,09%	0,49%	5,70%	1.042.788.885,18
30-jun.-18	1.158.216.353,14	1.039.337.993,61	89,40%	89,74%	0,35%	4,11%	0,39%	4,53%	1.035.428.303,54
31-jul.-18	1.154.186.005,17	1.031.543.344,87	89,08%	89,37%	0,35%	4,13%	0,40%	4,73%	1.028.101.883,45
31-ago.-18	1.150.100.111,28	1.024.604.935,85	88,75%	89,09%	0,35%	4,11%	0,32%	3,77%	1.020.765.556,08
30-sep.-18	1.146.061.929,98	1.017.482.308,23	88,43%	88,78%	0,35%	4,11%	0,35%	4,07%	1.013.510.982,11
31-oct.-18	1.142.008.960,73	1.010.493.403,54	88,12%	88,48%	0,35%	4,11%	0,33%	3,94%	1.006.282.442,37
30-nov.-18	1.137.960.311,47	1.001.880.801,71	87,80%	88,04%	0,35%	4,16%	0,50%	5,83%	999.096.666,66
31-dic.-18	1.133.908.373,74	993.322.773,09	87,48%	87,60%	0,36%	4,20%	0,50%	5,84%	991.946.770,92
31-ene.-19	1.129.849.821,04	986.557.586,67	87,16%	87,32%	0,36%	4,19%	0,32%	3,82%	984.829.700,59
28-feb.-19	1.125.785.381,67	978.992.576,59	86,85%	86,96%	0,36%	4,21%	0,41%	4,79%	977.745.965,22
31-mar.-19	1.121.719.936,38	968.674.067,54	86,54%	86,36%	0,37%	4,31%	0,70%	8,03%	970.699.658,99
30-abr.-19	1.117.632.887,44	961.987.071,71	86,22%	86,07%	0,37%	4,29%	0,33%	3,86%	963.672.846,87
31-may.-19	1.113.549.630,92	955.274.808,64	85,91%	85,79%	0,36%	4,29%	0,33%	3,93%	956.687.365,77
30-jun.-19	1.109.461.171,54	949.321.181,55	85,60%	85,57%	0,36%	4,26%	0,26%	3,04%	949.735.296,85
31-jul.-19	1.105.365.799,52	942.203.703,85	85,29%	85,24%	0,36%	4,26%	0,38%	4,49%	942.815.047,69
31-ago.-19	1.101.210.854,85	935.744.250,76	84,99%	84,97%	0,36%	4,25%	0,31%	3,67%	935.881.746,49
30-sep.-19	1.097.101.175,78	929.322.035,78	84,68%	84,71%	0,36%	4,24%	0,31%	3,71%	929.024.537,19
31-oct.-19	1.092.973.811,08	922.622.706,13	84,37%	84,41%	0,36%	4,23%	0,35%	4,07%	922.189.707,90
30-nov.-19	1.088.848.336,18	916.885.791,82	84,07%	84,21%	0,36%	4,21%	0,25%	2,90%	915.393.697,31
31-dic.-19	1.084.717.624,46	907.770.572,21	83,77%	83,69%	0,36%	4,27%	0,62%	7,16%	908.630.338,78
31-ene.-20	1.080.576.731,33	902.236.980,12	83,46%	83,50%	0,36%	4,24%	0,23%	2,71%	901.895.374,04
29-feb.-20	1.076.427.228,49	895.168.378,50	83,16%	83,16%	0,36%	4,25%	0,40%	4,71%	895.190.023,95
31-mar.-20	1.072.283.578,69	888.526.172,61	82,86%	82,86%	0,36%	4,25%	0,36%	4,22%	888.526.172,61

**FLUJOS POR CADA BONO SIN RETENCION PARA EL TOMADOR
(IMPORTES EN EUROS)
TACP: 4,25%**

Fecha de Pago	Bonos de la Serie A			Bonos de la Serie B			Bonos de la Serie C		
	Principal Amortizado	Intereses Brutos	Flujo Total	Principal Amortizado	Intereses Brutos	Flujo Total	Principal Amortizado	Intereses Brutos	Flujo Total
TOTALES:	624.744.827,28	25.620.788,26	650.365.615,54	261.400.000,00	32.700.235,96	294.100.235,96	63.700.000,00	#N/A	#N/A
17-abr.-20									
17-jul.-20	18.812.419,73	1.260.214,44	20.072.634,17	0,00	547.110,20	547.110,20	0,00	136.544,49	136.544,49
19-oct.-20	18.662.666,93	1.235.698,16	19.898.365,09	0,00	553.122,40	553.122,40	0,00	138.044,98	138.044,98
18-ene.-21	18.351.947,07	1.197.638,76	19.549.585,83	0,00	553.122,40	553.122,40	0,00	138.044,98	138.044,98
19-abr.-21	17.884.751,81	1.134.991,00	19.019.742,81	0,00	541.098,00	541.098,00	0,00	135.044,00	135.044,00
19-jul.-21	17.725.278,25	1.111.525,48	18.836.803,74	0,00	547.110,20	547.110,20	0,00	136.544,49	136.544,49
18-oct.-21	18.168.175,38	1.087.592,30	19.255.767,67	0,00	553.122,40	553.122,40	0,00	138.044,98	138.044,98
17-ene.-22	17.867.571,64	1.050.541,33	18.918.112,98	0,00	553.122,40	553.122,40	0,00	138.044,98	138.044,98
18-abr.-22	17.406.657,99	992.057,67	18.398.715,66	0,00	541.098,00	541.098,00	0,00	135.044,00	135.044,00
18-jul.-22	17.227.217,16	967.968,41	18.195.185,56	0,00	547.110,20	547.110,20	0,00	136.544,49	136.544,49
17-oct.-22	17.072.431,05	943.473,38	18.015.904,43	0,00	553.122,40	553.122,40	0,00	138.044,98	138.044,98
17-ene.-23	16.782.344,76	908.657,01	17.691.001,77	0,00	553.122,40	553.122,40	0,00	138.044,98	138.044,98
17-abr.-23	16.363.193,95	855.422,81	17.218.616,76	0,00	541.098,00	541.098,00	0,00	135.044,00	135.044,00
17-jul.-23	16.194.509,57	831.920,22	17.026.429,79	0,00	547.110,20	547.110,20	0,00	136.544,49	136.544,49
17-oct.-23	16.052.997,86	808.036,20	16.861.034,06	0,00	553.122,40	553.122,40	0,00	138.044,98	138.044,98
17-ene.-24	15.770.577,20	775.298,79	16.545.875,98	0,00	553.122,40	553.122,40	0,00	138.044,98	138.044,98
17-abr.-24	15.432.519,34	735.059,74	16.167.579,08	0,00	547.110,20	547.110,20	0,00	136.544,49	136.544,49
17-jul.-24	15.197.493,31	703.929,78	15.901.423,09	0,00	547.110,20	547.110,20	0,00	136.544,49	136.544,49
17-oct.-24	15.018.537,55	680.672,52	15.699.210,07	0,00	553.122,40	553.122,40	0,00	138.044,98	138.044,98
17-ene.-25	14.789.167,67	650.044,71	15.439.212,38	0,00	553.122,40	553.122,40	0,00	138.044,98	138.044,98
17-abr.-25	14.397.461,12	606.408,92	15.003.870,03	0,00	541.098,00	541.098,00	0,00	135.044,00	135.044,00
17-jul.-25	14.223.490,64	584.104,71	14.807.595,35	0,00	547.110,20	547.110,20	0,00	136.544,49	136.544,49
17-oct.-25	14.037.887,56	561.517,01	14.599.404,57	0,00	553.122,40	553.122,40	0,00	138.044,98	138.044,98
19-ene.-26	13.806.371,23	532.889,08	14.339.260,31	0,00	553.122,40	553.122,40	0,00	138.044,98	138.044,98
17-abr.-26	13.441.616,41	493.760,82	13.935.377,23	0,00	541.098,00	541.098,00	0,00	135.044,00	135.044,00
17-jul.-26	13.259.299,29	472.133,07	13.731.432,36	0,00	547.110,20	547.110,20	0,00	136.544,49	136.544,49
19-oct.-26	13.076.053,87	450.281,22	13.526.335,09	0,00	553.122,40	553.122,40	0,00	138.044,98	138.044,98
18-ene.-27	12.860.517,53	423.614,78	13.284.132,32	0,00	553.122,40	553.122,40	0,00	138.044,98	138.044,98
19-abr.-27	12.525.732,28	388.749,03	12.914.481,31	0,00	541.098,00	541.098,00	0,00	135.044,00	135.044,00
19-jul.-27	12.345.875,80	367.801,98	12.713.677,78	0,00	547.110,20	547.110,20	0,00	136.544,49	136.544,49
18-oct.-27	12.164.049,45	346.666,40	12.510.715,85	0,00	553.122,40	553.122,40	0,00	138.044,98	138.044,98
17-ene.-28	11.955.592,69	321.859,85	12.277.452,54	0,00	553.122,40	553.122,40	0,00	138.044,98	138.044,98
17-abr.-28	11.685.156,29	294.244,95	11.979.401,24	0,00	547.110,20	547.110,20	0,00	136.544,49	136.544,49
17-jul.-28	11.476.799,52	270.674,04	11.747.473,57	0,00	547.110,20	547.110,20	0,00	136.544,49	136.544,49
17-oct.-28	11.296.494,29	250.243,46	11.546.737,76	0,00	553.122,40	553.122,40	0,00	138.044,98	138.044,98
17-ene.-29	11.076.624,85	227.206,15	11.303.830,99	0,00	553.122,40	553.122,40	0,00	138.044,98	138.044,98
17-abr.-29	10.773.586,93	200.169,02	10.973.755,95	0,00	541.098,00	541.098,00	0,00	135.044,00	135.044,00
17-jul.-29	10.610.112,52	180.661,00	10.790.773,51	0,00	547.110,20	547.110,20	0,00	136.544,49	136.544,49
17-oct.-29	10.416.970,63	161.008,73	10.577.979,35	0,00	553.122,40	553.122,40	0,00	138.044,98	138.044,98
17-ene.-30	10.194.936,21	139.765,05	10.334.701,26	0,00	553.122,40	553.122,40	0,00	138.044,98	138.044,98
17-abr.-30	9.913.213,50	116.387,78	10.029.601,28	0,00	541.098,00	541.098,00	0,00	135.044,00	135.044,00
17-jul.-30	9.760.083,25	97.684,37	9.857.767,62	0,00	547.110,20	547.110,20	0,00	136.544,49	136.544,49
17-oct.-30	9.571.097,59	78.853,77	9.649.951,36	0,00	553.122,40	553.122,40	0,00	138.044,98	138.044,98
17-ene.-31	9.375.213,91	59.335,11	9.434.549,01	0,00	553.122,40	553.122,40	0,00	138.044,98	138.044,98
17-abr.-31	9.121.352,10	39.341,66	9.160.693,76	0,00	541.098,00	541.098,00	0,00	135.044,00	135.044,00
17-jul.-31	8.978.603,82	21.379,50	8.999.983,33	0,00	547.110,20	547.110,20	0,00	136.544,49	136.544,49
17-oct.-31	1.620.175,81	3.304,08	1.623.479,89	7.187.499,44	553.122,40	7.740.621,84	0,00	138.044,98	138.044,98
19-ene.-32	0,00	0,00	0,00	8.623.364,53	537.913,65	9.161.278,19	0,00	138.044,98	138.044,98
19-abr.-32	0,00	0,00	0,00	8.381.436,31	514.018,06	8.895.454,37	0,00	136.544,49	136.544,49
19-jul.-32	0,00	0,00	0,00	8.198.168,02	496.475,72	8.694.643,73	0,00	136.544,49	136.544,49
18-oct.-32	0,00	0,00	0,00	8.025.858,37	484.584,17	8.510.442,54	0,00	138.044,98	138.044,98
17-ene.-33	0,00	0,00	0,00	7.853.786,03	467.601,45	8.321.387,49	0,00	138.044,98	138.044,98
18-abr.-33	0,00	0,00	0,00	7.621.925,07	441.178,87	8.063.103,94	0,00	135.044,00	135.044,00
18-jul.-33	0,00	0,00	0,00	7.479.113,96	430.128,16	7.909.242,12	0,00	136.544,49	136.544,49
17-oct.-33	0,00	0,00	0,00	7.295.402,34	419.029,04	7.714.431,38	0,00	138.044,98	138.044,98
17-ene.-34	0,00	0,00	0,00	7.101.422,93	403.591,97	7.505.014,90	0,00	138.044,98	138.044,98
17-abr.-34	0,00	0,00	0,00	6.818.886,78	380.118,29	7.199.005,06	0,00	135.044,00	135.044,00
17-jul.-34	0,00	0,00	0,00	6.639.271,00	370.069,89	7.009.340,90	0,00	136.544,49	136.544,49
17-oct.-34	0,00	0,00	0,00	6.463.304,12	360.087,90	6.823.392,02	0,00	138.044,98	138.044,98
17-ene.-35	0,00	0,00	0,00	6.299.819,58	346.411,55	6.646.231,13	0,00	138.044,98	138.044,98
17-abr.-35	0,00	0,00	0,00	6.083.341,32	325.840,23	6.409.181,56	0,00	135.044,00	135.044,00
17-jul.-35	0,00	0,00	0,00	5.884.516,26	316.728,25	6.201.244,50	0,00	136.544,49	136.544,49
17-oct.-35	0,00	0,00	0,00	5.629.675,97	307.757,14	5.937.433,11	0,00	138.044,98	138.044,98
17-ene.-36	0,00	0,00	0,00	5.430.424,37	295.844,75	5.726.269,12	0,00	138.044,98	138.044,98
17-abr.-36	0,00	0,00	0,00	5.212.358,22	281.263,17	5.493.621,39	0,00	136.544,49	136.544,49
17-jul.-36	0,00	0,00	0,00	129.170.425,38	270.353,70	129.440.779,09	63.700.000,00	136.544,49	63.836.544,49